

SETUZA a.s. - k.ú. Střekov- výpust z ČOV - nájem

2960/6

výměra břehu 19 x 7 =
celkem 133 m²

3121/1

pozemky SETUZA a.s.

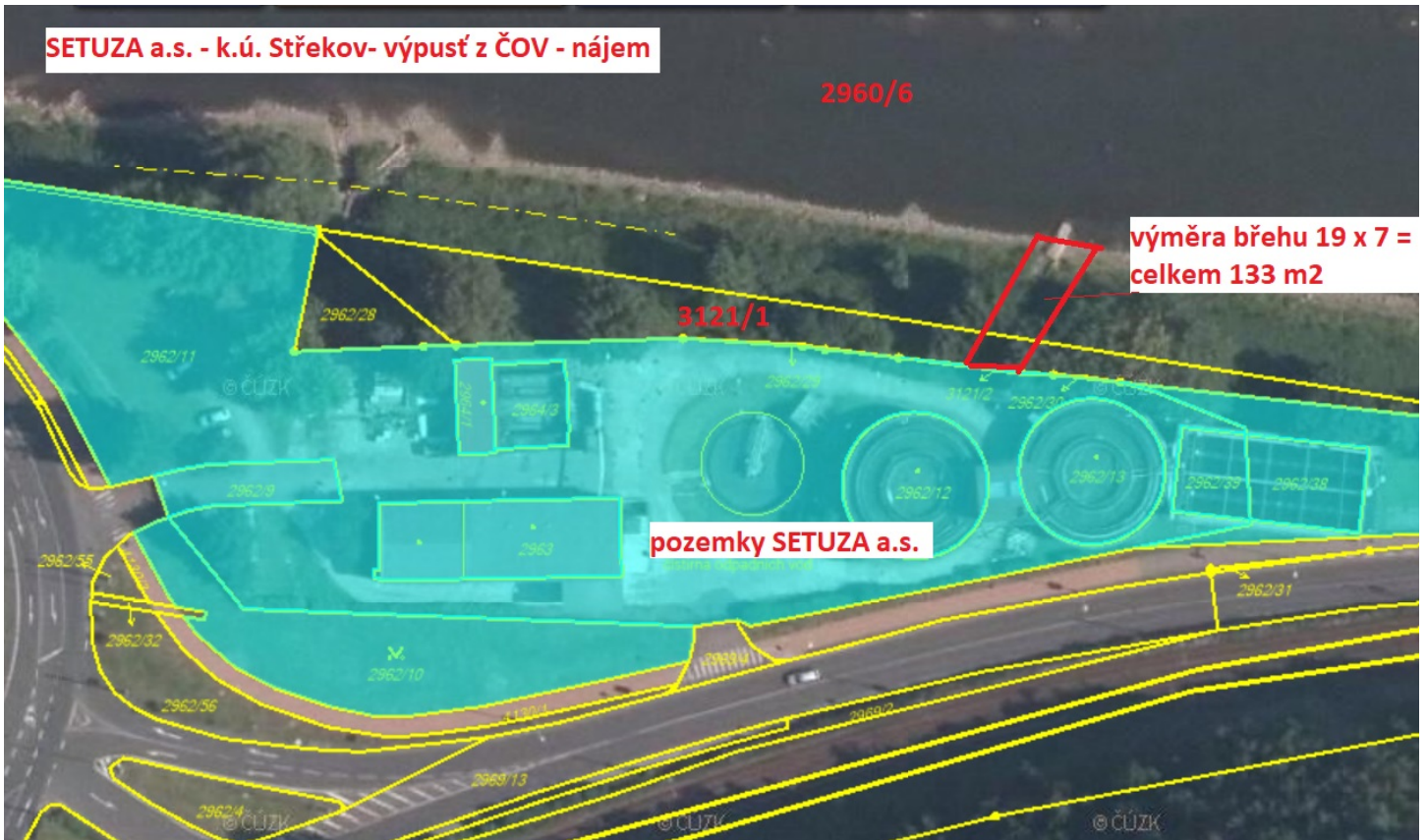

p.p.č. 3121/1 a 2960/6 -
schodiště a výpust'





Výpusť do Labe - část 2, p.p.č.
2960/6



KSUL 46 INS 2933/2010-B-164

USNESENÍ

Krajský soud v Ústí nad Labem rozhodl samosoudkyní Mgr. Ing. Monikou Fraňkovou v insolvenční věci dlužníka SETUZA, a.s., IČ: 46708707, Adresa: Žukovova 100, 401 29 Ústí nad Labem, insolvenční správce Ing. Vladimíra Jechová Vápeníková, Révová 3242/3, 100 00 Praha 10,

o ustanovení zástupce insolvenčního správce,

t a k t o :

- I. Zástupcem insolvenčního správce se ustanovuje Ing. David Jánošík, IČ: 46708707, se sídlem Žukovova 100, 401 29 Ústí nad Labem.
- II. Účinky tohoto usnesení nastávají okamžikem zveřejnění tohoto usnesení v insolvenčním rejstříku.
- III. Zástupce insolvenčního správce činí veškeré úkony, které by činil v řízení insolvenční správce, jež nemůže ze závažných důvodů přechodně svou funkci vykonávat, a to až do odpadnutí překážek na straně insolvenčního správce.
- IV. Zástupci insolvenčního správce soud ukládá, aby bez zbytečného odkladu insolvenčnímu soudu sdělil, zda se za daných podmínek mohl ujmout plného výkonu funkce zástupce správce.

O d ů v o d n ě n í :

Dne 10.12.2010 vydal zdejší soud usnesení č.j. KSUL 46 INS 2933/2010-A-83, které nabylo právní moci v bodech výroku o zjištění úpadku a prohlášení konkurzu dne 1.1.2011 a do funkce insolvenčního správce byla ustanovena Ing. Vladimíra Jechová Vápeníková.

Současné správkyňi byla MSp ČR pozastavena činnost insolvenční správkyňe.

Podle ust. § 33, věta první IZ, *Je-li to účelné, může insolvenční soud ustanovit insolvenčnímu správci zástupce pro případ, že by ze závažných důvodů nemohl přechodně svou funkci vykonávat.*

Soud proto dne 20.1.2017 požádal předsedu zdejšího soudu o určení osoby zástupce správce (č.l. B-150). Předseda soudu určil dne 23.1.2017 touto osobou správce, zapsaného ve zvláštní části seznamu insolvenčních správců.

Určená osoba je pro soud v daném řízení závazná, proto byla do funkce ustanovena v bodě I. výroku usnesení s tím, že účinky tohoto usnesení nastávají okamžikem zveřejnění

tohoto usnesení v insolvenčním rejstříku (bod II. výroku). V bodě III. výroku soud v intencích insolvenčního zákona určil, že zástupce insolvenčního správce činí veškeré úkony, které by činil v řízení insolvenční správce, jež nemůže ze závažných důvodů přechodně svou funkci vykonávat, a to až do odpadnutí překážek na straně insolvenčního správce. Soud zároveň v bodě IV. výroku uložil zástupci insolvenčního správce, aby bez zbytečného odkladu insolvenčnímu soudu sdělil, zda se za daných podmínek mohl ujmout plného výkonu funkce zástupce správce.

Poučení: Proti bodu I. výroku usnesení lze podat odvolání do 15 dnů od doručení tohoto usnesení k Vrchnímu soudu v Praze prostřednictvím soudu zdejšího; v odvolání lze však namítat pouze to, že ustanovený zástupce insolvenčního správce nespĺňuje podmínky pro ustanovení nebo, že není nepodjatý (§ 26 IZ, § 35 odst. 2 IZ).

Proti ostatním bodům výroku usnesení není odvolání přípustné (ust. § 91 IZ).

V Ústí nad Labem dne 30. ledna 2017

XX

XX

Toto rozhodnutí nabylo ve výroku I. právní moci dne 26.04.2017 ve výroku II.-IV. právní moci dne 30.01.2017. Připojení doložky provedl/a^{XX} 9.05.2017.

Ověřovací doložka konverze na žádost do dokumentu v listinné podobě

Ověřuji pod pořadovým číslem 501017_005456, že tento dokument v listinné podobě, který vznikl převedením z dokumentu obsaženého v datové zprávě, skládajícího se z 2 listů, se shoduje s obsahem dokumentu, jehož převedením vznikl.

Autorizovanou konverzí dokumentu se nepotvrzuje správnost a pravdivost údajů obsažených v dokumentu a jejich soulad s právními předpisy.

Vstupující dokument obsažený v datové zprávě byl podepsán zaručeným elektronickým podpisem založeným na kvalifikovaném certifikátu vydaném akreditovaným poskytovatelem certifikačních služeb a platnost zaručeného elektronického podpisu byla ověřena dne 11.05.2017 v 09:16:23. Zaručený elektronický podpis byl shledán platným (dokument nebyl změněn) a ověření platnosti kvalifikovaného certifikátu bylo provedeno vůči seznamu zneplatněných kvalifikovaných certifikátů vydanému k datu 11.05.2017 08:29:44. Údaje o zaručeném elektronickém podpisu: číslo kvalifikovaného certifikátu 21 1B 80, kvalifikovaný certifikát byl vydán akreditovaným poskytovatelem certifikačních služeb PostSignum Qualified CA 2, Česká pošta, s.p. [IČ 47114983] pro podepisující osobu (označující osobu) **XXX** soudní zapisovatel, 001168, KRAJSKÝ SOUD V ÚSTÍ NAD LABEM [IČ 00215708]. Elektronický podpis byl označen platným časovým razítkem, založeným na kvalifikovaném certifikátu vydaném akreditovaným poskytovatelem certifikačních služeb. Platnost časového razítka byla ověřena dne 11.05.2017 v 09:16:23. Údaje o časovém razítku: datum a čas 09.05.2017 08:47:34, číslo kvalifikovaného časového razítka 55 8F FB 4C, kvalifikované časové razítko bylo vydáno akreditovaným poskytovatelem certifikačních služeb ACAeID2 - Qualified Root Certificate (kvalifikovaný systémový certifikát kořenové CA), eIdentity a.s..

Vystavil: Česká pošta, s.p.
Pracoviště: Hradec Králové 2
Česká pošta, s.p. dne 11.05.2017

XXX

Poznámka:

Kontrolu této ověřovací doložky lze provést v centrální evidenci ověřovacích doložek přístupné způsobem umožňujícím dálkový přístup na adrese <https://www.czechpoint.cz/overovacidolozky>.



č.j. KSUL 46 INS 2933/2010-B-166

U s n e s e n í

Krajský soud v Ústí nad Labem rozhodl samosoudkyně Mgr. Ing. Monikou Fraňkovou v insolvenční věci dlužníka SETUZA, a.s., IČ: 46708707, Adresa: Žukovova 100, 401 29 Ústí nad Labem, insolvenční správce Ing. Vladimíra Jechová Vápeníková, Révová 3242/3, 100 00 Praha 10,

t a k t o :

Usnesení vydané pod č.j. KSUL 46 INS 2933/2010-B-164 ze dne 30.01.2017 se opravuje, takto:

Na místo:

- I. Zástupcem insolvenčního správce se ustanovuje Ing. David Jánošík, IČ: 46708707, se sídlem Žukovova 100, 401 29 Ústí nad Labem.

Správně:

- I. Zástupcem insolvenčního správce se ustanovuje Ing. David Jánošík, IČ: 72074477, se sídlem Gočárova 1105/36, 500 02 Hradec Králové.

O d ů v o d n ě n í :

Usnesením Krajského soudu v Ústí nad Labem č.j. KSUL 46 INS 2933/2010-A-83 ze dne 10.12.2010 byl zjištěn úpadek dlužníka SETUZA, a.s., IČ: 46708707, Adresa: Žukovova 100, 401 29 Ústí nad Labem, na majetek dlužníka byl prohlášen konkurs, byl ustanoven insolvenční správce. Zároveň byla uložena povinnost navrhovateli – věřiteli Sonchen Consulting Limited, Adresa: Arch. Makarios III Ave., Neocleous Building 199, 3030 Limassol, aby zaplatil soudní poplatek ve výši 50.000,- Kč.

Při vyhotovení usnesení KSUL 46 INS 2933/2010-B-164 ze dne 30.1.2017 došlo k chybě, kdy soud omylem uvedl u zástupce insolvenčního správce IČ i sídlo shodné s dlužníkem.

Šlo zjevně o písařskou chybu.

Předseda senátu opraví kdykoliv i bez návrhu chyby v psaní a v počtech, jakož i jiné nesprávnosti. Není-li možné provést opravu ve stejnopisech rozhodnutí, vydá o tom opravné usnesení, které doručí účastníkům.

Soud chybu zjistil a shledal potřebným, aby byl tento nedostatek odstraněn.

Jelikož nebylo možné opravit chybu v originálu a stejnopisech usnesení, vydal soud na základě upozornění insolvenčního správce a ze shora uvedených důvodů toto opravné usnesení.

P o u ě n í: Proti tomuto usnesení lze podat odvolání do 15 dnů k Vrchnímu soudu v Praze prostřednictvím Krajského soudu v Ústí nad Labem.

V Ústí nad Labem dne 3. února 2017

XXX

XXX

Toto rozhodnutí nabylo právní moci dne 26.04.2017. Připojení doložky provedl/a **XX**
XXX

Ověřovací doložka konverze na žádost do dokumentu v listinné podobě

Ověřuji pod pořadovým číslem 501017_005457, že tento dokument v listinné podobě, který vznikl převedením z dokumentu obsaženého v datové zprávě, skládajícího se z 2 listů, se shoduje s obsahem dokumentu, jehož převedením vznikl.

Autorizovanou konverzí dokumentu se nepotvrzuje správnost a pravdivost údajů obsažených v dokumentu a jejich soulad s právními předpisy.

Vstupující dokument obsažený v datové zprávě byl podepsán zaručeným elektronickým podpisem založeným na kvalifikovaném certifikátu vydaném akreditovaným poskytovatelem certifikačních služeb a platnost zaručeného elektronického podpisu byla ověřena dne 11.05.2017 v 09:19:13. Zaručený elektronický podpis byl shledán platným (dokument nebyl změněn) a ověření platnosti kvalifikovaného certifikátu bylo provedeno vůči seznamu zneplatněných kvalifikovaných certifikátů vydanému k datu 11.05.2017 08:29:44. Údaje o zaručeném elektronickém podpisu: číslo kvalifikovaného certifikátu 21 1B 80, kvalifikovaný certifikát byl vydán akreditovaným poskytovatelem certifikačních služeb PostSignum Qualified CA 2, Česká pošta, s.p. [IČ 47114983] pro podepisující osobu (označující osobu) **XXX** Soudní zapisovatel, 001168, **KRAJSKÝ SOUD V ÚSTÍ NAD LABEM [IČ 00215708]**. Elektronický podpis byl označen platným časovým razítkem, založeným na kvalifikovaném certifikátu vydaném akreditovaným poskytovatelem certifikačních služeb. Platnost časového razítka byla ověřena dne 11.05.2017 v 09:19:13. Údaje o časovém razítku: datum a čas 09.05.2017 08:45:58, číslo kvalifikovaného časového razítka 55 8F FB 4C, kvalifikované časové razítko bylo vydáno akreditovaným poskytovatelem certifikačních služeb ACAeID2 - Qualified Root Certificate (kvalifikovaný systémový certifikát kořenové CA), eIdentity a.s..

Vystavil: Česká pošta, s.p.
Pracoviště: Hradec Králové 2
Česká pošta, s.p. dne 11.05.2017

XXX

Poznámka:

Kontrolu této ověřovací doložky lze provést v centrální evidenci ověřovacích doložek přístupné způsobem umožňujícím dálkový přístup na adrese <https://www.czechpoint.cz/overovacidolozky>.

Informace o pozemku

Parcelní číslo:	2960/6
Obec:	Ústí nad Labem [554804]
Katastrální území:	Střekov [775258]
Číslo LV:	2086
Výměra [m ²]:	106128
Typ parcely:	Parcela katastru nemovitostí
Mapový list:	DKM
Určení výměry:	Graficky nebo v digitalizované mapě
Způsob využití:	koryto vodního toku přirozené nebo upravené
Druh pozemku:	vodní plocha



Vlastníci, jiní oprávnění

Vlastnické právo	Podíl
Česká republika,	
Právo hospodařit s majetkem státu	Podíl
Povodí Labe, státní podnik, Víta Nejedlého 951/8, Slezské Předměstí, 50003 Hradec Králové	

Způsob ochrany nemovitosti

Název
rozsáhlé chráněné území

Seznam BPEJ

Parcela nemá evidované BPEJ.

Omezení vlastnického práva

Typ
Věcné břemeno (podle listiny)

Jiné zápisy

Nejsou evidovány žádné jiné zápisy.

Řízení, v rámci kterých byl k nemovitosti zapsán cenový údaj
--

Nemovitost je v územním obvodu, kde státní správu katastru nemovitostí ČR vykonává [Katastrální úřad pro Ústecký kraj, Katastrální pracoviště Ústí nad Labem](#)

Zobrazené údaje mají informativní charakter. Platnost k 09.02.2018 08:00:00.

Informace o pozemku

Parcelní číslo:	3121/1
Obec:	Ústí nad Labem (554804)
Katastrální území:	Střekov (775258)
Číslo LV:	2086
Výměra [m ²]:	3782
Typ parcely:	Parcela katastru nemovitostí
Mapový list:	DKM
Určení výměry:	Ze souřadnic v S-JTSK
Způsob využití:	neplodná půda
Druh pozemku:	ostatní plocha



Vlastníci, jiní oprávnění

Vlastnické právo	Podíl
Česká republika,	
Právo hospodařit s majetkem státu	Podíl
Povodí Labe, státní podnik, Víta Nejedlého 951/8, Slezské Předměstí, 50003 Hradec Králové	

Způsob ochrany nemovitosti

Název
rozsáhlé chráněné území

Seznam BPEJ

Parcela nemá evidované BPEJ.

Omezení vlastnického práva

Typ
Věcné břemeno (podle listiny)

Jiné zápisy

Nejsou evidovány žádné jiné zápisy.

Řízení, v rámci kterých byl k nemovitosti zapsán cenový údaj
--

Nemovitost je v územním obvodu, kde státní správu katastru nemovitostí ČR vykonává [Katastrální úřad pro Ústecký kraj, Katastrální pracoviště Ústí nad Labem](#)

Zobrazené údaje mají informativní charakter. Platnost k 09.02.2018 08:00:00.