

Dohoda

o provedení záchranného archeologického výzkumu
č. E617-S-698/2018

Arch013/2018

I. Účastníci dohody

Dohodu o provedení záchranného archeologického výzkumu (dále ZAV) podle § 22 odst. 2 zákona č. 20/1987 Sb., o státní památkové péči, ve znění zákona č. 242/92 Sb., uzavírají:

1. Objednatel:

*Správa železniční dopravní cesty, státní organizace
se sídlem Dlážděná 1003/7, 110 00 Praha 1*

IČ:70994234

DIČ: CZ70994234

Statutární zástupce: Ing., Miroslav Bocák, ředitel Stavební správy východ na základě pověření č.1971

Osoba oprávněná jednat ve věcí technických:

*korespondenční adresa : Stavební správa východ
Nerudova 1
779 00 Olomouc*

2. Zhotovitel ZAV :

Regionální muzeum v Náchodě
krajská příspěvková organizace
Masarykovo náměstí 1, 547 01 Náchod

IČO: 00084930

DIČ:CZ00084930

Bankovní spojení:

Číslo účtu:

Statutární zástupce: PhDr. Sixtus Bolom-Kotari, PhD.

Vedoucí archeologického výzkumu:)

II. Předmět dohody

2.1. Předmětem dohody je provedení I. etapy ZAV–archeologický dohled v souvislosti se stavbou „**Rekonstrukce žst. Jaroměř**“ avšak pouze na k. ú.Semonice, Jezbiny, Jaroměř a Josefov na ppč.. 772/1v k. ú.Semonice, ppč. 3787/3 v k.ú.Jezbiny, ppč.. 4341/1 v k. ú. Jaroměř a ppč. 810/6 na k.ú. Josefov na území s archeologickými nálezy za podmínek dále v této dohodě specifikovaných.

2.2. Součástí ZAV je zajištění archeologického dohledu v průběhu skrývky technologických vrstev kolejiště v místě stavby a zajištění archeologického dohledu v průběhu dalších zemních prací.

V rámci I. fáze ZAV bude prováděna průběžná písemná, kresebná, fotografická a geodetická dokumentace archeologických situací, a evidence nálezů zjištěných při skrývce, odborný dohled archeologa nebo terénního technika během terénních prací, dále zpracování terénní polohopisné, výškopisné kresebné a fotografické dokumentace Dále pak vyhodnocení a zpracování etapové nálezové zprávy a příslušných hlášení do Archeologického ústavu AV ČR Praha.

III. Místo a způsob provedení výzkumu

3.1. Místem výzkumu jsou:

a) prostory pozemků dotčených stavbou viz příloha 1 dohody (terénní část výzkumu);

b) prostory sídla Zhotovitele ;

c) případně další prostory pokud to bude z hlediska provádění prací vhodné nebo účelné (zpracování, laboratorní práce).

- 3.2. Regionální muzeum v Náchodě zajistí odborné vedení terénního archeologického výzkumu, vyhodnocování odkrývaných situací a nálezů, zpracování a digitalizace plánové dokumentace, geodetické zaměření a vyhodnocení výzkumu a napsání etapové nálezové zprávy.
- 3.3. Skrývku zajišťuje zhotovitelem stavby. Skrývka technologických vrstev koliště (železniční spodek) bude probíhat dle potřeb stavebníka. V případě, že dojde k prohloubení založení kolejiště, požadujeme, aby **rozmezí mezi technologickou vrstvou kolejiště a původním terénem bylo skryto hladkou bezzubou lžící, tzv. svahovkou, aby nedošlo k případnému porušení archeologických terénů.** Skrývka bude probíhat pod dohledem archeologa či jím pověřeného odborného pracovníka po celou dobu trvání. Strojník se bude řídit pokyny pověřeného pracovníka. Zájmové území, kde je nutno dodržet uvedený postup je vyznačen na příloze č. I.
- 3.4. Trvání terénních prací v souvislosti s prováděním skrývky plochy závisí na její rychlosti. V případě, že zhotoviteli stavby bude trvat skrývka ornice déle, než je rozpočtováno, bude nutné rozpočet na dohled navýšit o příslušný počet dní.
- 3.5. V případě zjištění archeologických nálezů v zájmovém území bude uzavřena s investorem stavby dodatek o provedení záchranného archeologického výzkumu, ve kterém budou specifikovány náklady a časová náročnost na provedení ZAV. V případě, že bude objeveno archeologické naleziště, jehož ZAV si vyžádá vypsání veřejné soutěže, musí stavebník v daném úseku přerušit práce a umožnit provedení ZAV.
- 3.6. Stavební práce v místech probíhajícího archeologického výzkumu budou zahájeny až po uplynutí doby terénní části výzkumu, případně dle dohody se zhotovitelem stavby v souběhu. Jeho ukončení bude provedeno zápisem vedoucího výzkumu nebo jím pověřené osoby do stavebního deníku, případné dohody stran koordinace prací se zhotovitelem stavby budou zaznamenány do stavebního deníku a potvrzeny podpisem vedoucího výzkumu, nebo jím pověřené osoby.
- 3.7. Investor, příp. zhotovitel stavebních prací oznámí archeologovi v předstihu min. 5 dní zahájení skrývky zájmové plochy.
- 3.8. Zhotovitel ZAV se zavazuje, že v případě pozitivního zjištění (zjištění archeologických nálezů či situací) zpracuje do 7 dnů od ukončení skrývky dané lokality zprávu o zjištěných archeologických situacích s návrhem dalšího postupu. O pozitivním zjištění předá informaci neprodleně zástupci investora a stavbyvedoucímu.
- 3.9. Termín ukončení terénních prací výzkumu se může vlivem nepříznivých klimatických podmínek, jako jsou např. přivalové deště, dlouhotrvající deště a rozblácení podloží prodloužit, a to o počet dní, po které nebylo možné Terénní práce provádět. Doba plnění se prodlužuje také po dobu, po kterou nebylo možné pokračovat v provádění dotčeného archeologického výzkumu, z důvodů prokazatelně mimo objektivní kontrolu Zhotovitele. Odpadne-li překážka, pro kterou byl výzkum přerušen, bude výzkum bez zbytečného odkladu pokračovat.

IV.

Práva a povinnosti účastníků dohody

- 4.1. *Regionální muzeum v Náchodě, se zavazuje, že:*
- Do 7 dnů vypracuje zprávu o pozitivní lokalitě s návrhem dalšího řešení
 - v případě, že při zemních pracích, jichž se tato dohoda týká, budou nalezeny movité archeologické nálezy, budou deponovány v Regionálním muzeu v Náchodě;
 - jeho pracovníci budou při provádění tohoto záchranného archeologického výzkumu dodržovat předpisy BOZP.
 - Vzájemně si se stavbou předají seznam rizik
- 4.3. *Objednatel se zavazuje, že:*
- umožní pracovníkům Zhotovitele přístup na staveniště a provádění záchranného archeologického výzkumu;
 - v případě zjištění významných nemovitých archeologických nálezů se zavazuje po dohodě s pracovníky Zhotovitele zastavit práce v potřebném rozsahu a na dobu nezbytně potřebnou k náležitému odkrytí, dokumentaci, vyhodnocení těchto nálezů a odebrání movitých archeologických nálezů z těchto archeologických situací;

- c) před zahájením I. etapy ZAV zajistí vytýčení obvodu staveniště či předá zhotoviteli souřadnice stavby.
- d) zajistí v součinnosti se zhotovitelem díla odvoz popřípadě uložení vykopané zeminy.
- e) zajistí v součinnosti se zhotovitelem díla ochranná a bezpečnostní opatření potřebná pro zajištění staveniště;
- f) objednatel uhradí Zhotoviteli náklady vynaložené na provádění tohoto záchranného archeologického výzkumu ve smyslu této dohody.

V.

Náklady na I. etapu záchranného archeologického výzkumu

- 5.1. Rozsah prací byl dohodnut do částky **197 050,- Kč bez DPH** (viz příloha II – kalkulace). Zhotovitel má právo přesunu jednotlivých položek v rozpočtu (mimo položky Archeolog-posudek a Evidence památkové péče) s dodržáním maximální uvedené částky.
- 5.2. Cena za dílo bude hrazena průběžně na základě daňových dokladů (faktur) vystavených 1x měsíčně vždy za uplynulý kalendářní měsíc. Zhotovitel předloží Objednateli vždy nejpozději do 3. dne následujícího měsíce soupis provedených prací oceněný v souladu se způsobem sjednaným v dohodě. Objednatel je povinen se k tomuto soupisu vyjádřit nejpozději do 5 pracovních dnů ode dne jeho obdržení (nevyjádří-li se ve stanovené lhůtě, má se za to, že se soupisem souhlasí) a po odsouhlasení Objednatel vystaví Zhotovitel fakturu nejpozději do 10. dne příslušného měsíce. Nedílnou součástí faktury musí být soupis provedených prací.
- 5.3. Zhotovitel je povinen evidovat veškeré práce prováděné na díle v podobě zápisů v pracovním deníku. Ten prokazuje počet skutečně odpracovaných hodin při terénních pracích a zpracování archeologického výzkumu zpracovatele spolu s výkazem činností na nich prováděných. Zápisy v pracovním deníku budou potvrzeny k tomu zmocněnými pracovníky objednatel, výhrady k obsahu zápisů musí být vyjádřeny písemně v pracovním deníku. Pokud tak pověřený pracovník objednatel neučiní, jsou zápisy v pracovním deníku považovány za nesporné.
- 5.4. Faktury musí formou a obsahem odpovídat zákonu o účetnictví a zákonu o dani z přidané hodnoty a musí vždy obsahovat jako přílohu soupis provedených prací odsouhlasený objednatel.
- 5.5. Splatnost daňových dokladů (faktur) pro období realizace díla je do 60 dnů ode dne doručení objednateli.
- 5.6. Objednatel má právo fakturu vrátit v případě, že obsahuje nesprávné nebo neúplné údaje, nebo nemá předepsané formální náležitosti. Objednatel musí fakturu vrátit do data splatnosti. Po doručení opravené nebo nově vystavené faktury běží nová lhůta splatnosti.

VI.

Závěrečná ustanovení

- 6.1. Právní vztahy, které nejsou upraveny touto dohodou, se řídí ustanovením příslušných právních předpisů.
- 6.2. Tato dohoda se vyhotovuje ve čtyřech stejnopisech, z nichž obě strany obdrží po dvou exemplářích.
- 6.3. Tato dohoda nabývá platnosti dnem podpisu, účinnosti dnem zveřejnění v registru smluv a platí do 31. 12. 2018.

Objednatel:

V Olomouci dne ...20.3.2018

Zhotovitel:

V Náchodě dne...6.3.2018

.....
Ing. Miroslav Bocák
ředitel Stavební správy východ

.....
PhDr. Sixtus Bolom-Kotari
ředitel RMN

Příloha č. I

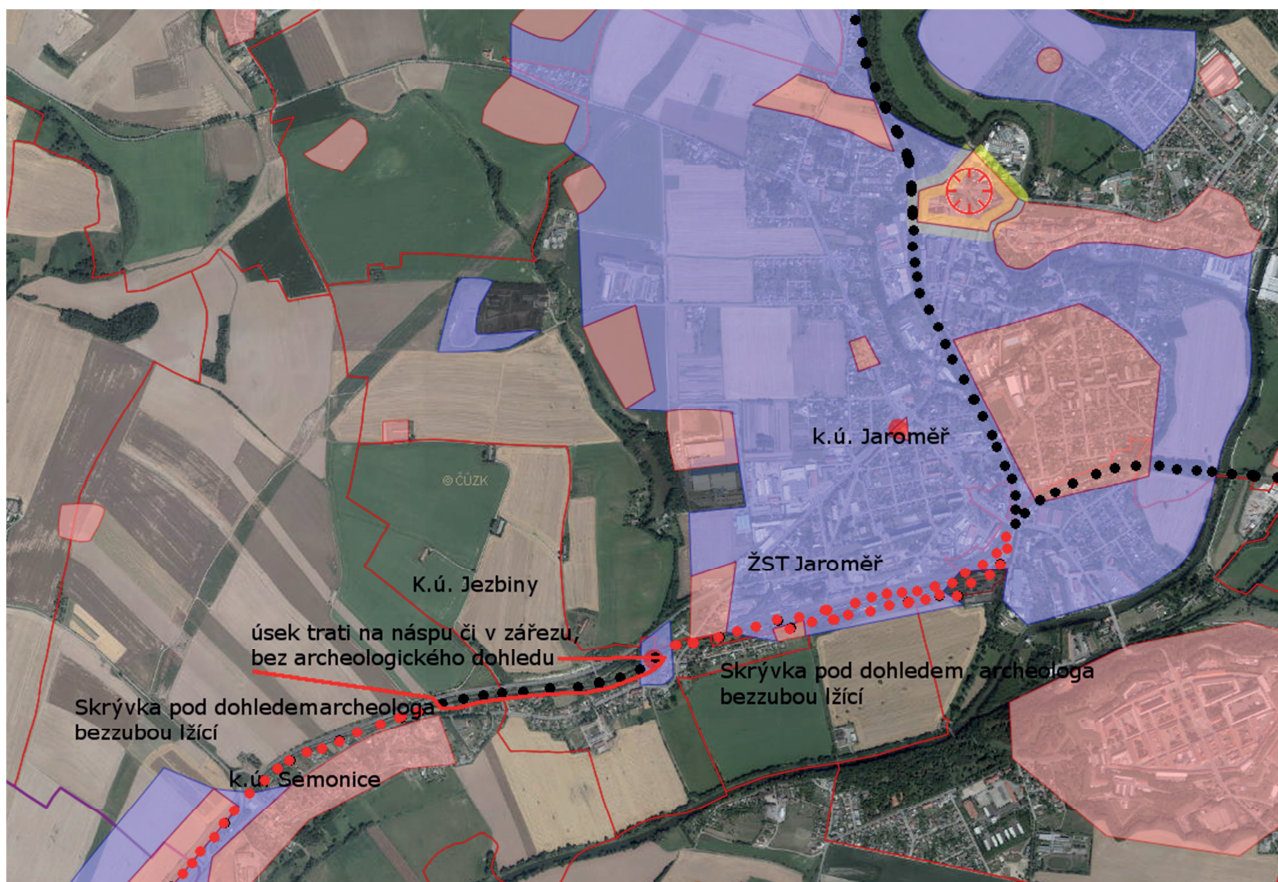

Příloha č. II

**ZAV - I.etapa - archeologický dohledna stavbě
Rekonstrukce trati HK-Jaroměř - Trutnov
úsek Semonice - ŽST Jaroměř**

| Ceny jsou uvedeny bez DPH | | Sazebník platný od 1.1.2018 | | | | |
|--|------------|------------------------------------|------------|-----------------|----------------|----------------------|
| Profese | Kód | Profese Kč/hod | Pracovníků | Dnů po 8h | Počet hodin | Náklady v Kč |
| Terénní práce | | | | | | |
| Archeolog (předstihový, zjišťovací) | ArT | | | | | |
| Vedoucí technik | VeT | | | | | |
| Dokumentátor | DoT | | | | | |
| Terén pracovník | Tep | | | | | |
| Geodetické práce | Mgo | | | | | |
| Cestovné | Ces | | | | | |
| Antropolog | Ant | | | | | |
| | | | | | | |
| | | | | | | |
| | | | | | Celkem | 169 000,00 Kč |
| Zpracování dokumentace | | | | | | |
| | Kód | Kč/hod | | | | |
| Archeolog - zpracování | ArZ | | | | | |
| Dokumentátor - zpracování | DoZ | | | | | |
| Dokumentátor - grafik | DoG | | | | | |
| Geoinformatik | Gei | | | | | |
| | | | | | | |
| | | | | | celkem | 20 400,00 Kč |
| Laboratorní práce a zpracování nálezů | | | | | | |
| | Kód | Kč/hod | | | | |
| Konzervátor | Kon | | | | | |
| Laborant | Lab | | | | | |
| Evidence nálezů | EvN | | | | | |
| Kreslič nálezů | Kre | | | | | |
| Fotograf - grafik | FoG | | | | | |
| | | | | | | |
| | | | | | Celkem | - Kč |
| Odborné posudky | | | | | | |
| | Kód | Kč/hod | | | | |
| Archeolog - posudek | ArP | | | | | |
| Enviromentalista | Env | | | | | |
| Evidence památkové péče | EpP | | | | | |
| Antropolog - posudek | AnP | | | | | |
| Geolog | GeP | | | | | |
| Archeozoolog - posudek | AzP | | | | | |
| Paleobotanik | BoP | | | | | |
| | | | | | | |
| | | | | | Celkem | 7 650,00 Kč |
| Rezerva | | | | | | - Kč |
| Celkem: | | | | | | 197 050,00 Kč |

Ověřovací doložka transformace komponenty

Ověřuji pod pořadovým číslem **36416**, že tato komponenta je konverzí původní komponenty do PDF/A.

UUID původní komponenty: 6d61a5e9-7280-43d4-8f05-ffc8554dbd0f

Ověřující osoba: **System**

Vystavil: **Správa železniční dopravní cesty, státní organizace**

Datum: **20.03.2018 09:40:01**



5c3e496d-6c7c-4b71-9cb8-9ac05b275128