

STATUTÁRNÍ MĚSTO OPAVA



MMOPP00H0PG6

SMLOUVA O ZŘÍZENÍ VĚCNÉHO BŘEMENE

Článek I.

Smluvní strany

Povinný z věcného břemene:

Statutární město Opava

Se sídlem:

Horní náměstí 382/69, 746 26 Opava

IČ:

00300535

DIČ:

CZ00300535

Číslo účtu:

██████████ variabilní symbol 9075001001

Bankovní spojení:

Česká spořitelna, a.s., pobočka Opava

Zastoupen:

██

ID datové schránky:

5eabx4t

dále také jen „**povinný**“

Oprávněný z věcného břemene:

Severomoravské vodovody a kanalizace Ostrava a.s.

Se sídlem:

28. října 1235/169, Mariánské Hory, 709 00 Ostrava

IČ:

45193665

DIČ:

CZ45193665

Zapsán:

v obchodním rejstříku u Krajského soudu v Ostravě, sp. zn. B 347

Zastoupen:

██ pověřeným k zastupování společnosti na základě dodatku č. 1 ze dne 12. 4. 2016 k pověření udělenému představenstvem společnosti dne 21. 4. 2015

ID datové schránky:

4xff9pv

dále také jen „**oprávněný**“

Článek II.
Úvodní ustanovení

1. Povinný je vlastníkem pozemků parc. č.:
 - **2960**, ostatní plocha,
 - **2970/1**, ostatní plocha,
 - **2184/6**, ostatní plocha,
 - **2975**, ostatní plocha,kteřé jsou zapsány v katastru nemovitostí na LV č. 3618 vedeném Katastrálním úřadem pro Moravskoslezský kraj, Katastrální pracoviště Opava, pro katastrální území **Opava - Předměstí**, obec Opava, okres Opava (dále také jen „**předmětné pozemky**“).
2. Oprávněný umístil v rámci stavby: „Opava, ul. Husova – rekonstrukce vodovodu“ do předmětných pozemků:
 - **podzemní vedení vodovodního řadu** (dále také jen „**vodovodní řad**“).
3. Skutečná poloha vodovodního řadu je vyznačena v geometrickém plánu č. 5374-132/2017 ze dne 13.10.2017, zpracovaném společností „MIKROAREA, s.r.o.“, se sídlem Nákladní 436/30, Město, 746 01 Opava, IČ: 25398865, který je nedílnou součástí této smlouvy jako její Příloha č. 1 (dále také jen „**geometrický plán pro vymezení věcného břemene**“).

Článek III.
Předmět smlouvy

1. Povinný zřizuje ve prospěch oprávněného k částem předmětných pozemků vymezeným geometrickým plánem pro vymezení věcného břemene věcné břemeno spočívající v právu oprávněného na umístění a provozování podzemního vedení vodovodního řadu v dotčených částech předmětných pozemků. Oprávněný práva odpovídající věcnému břemenu přijímá.
2. Obsahem věcného břemene je dále oprávnění oprávněného vstupovat a vjíždět na dotčené části předmětných pozemků v souvislosti s provozem, opravami a údržbou vodovodního řadu.
3. V ochranném pásmu vodovodního řadu nebo kanalizační stoky lze v souladu s ust. § 23 zákona č. 274/2001 Sb., o vodovodech a kanalizacích:
 - provádět zemní práce, stavby, umísťovat konstrukce nebo jiná podobná zařízení či provádět činnosti, které omezují přístup k vodovodnímu řadu nebo kanalizační stoce nebo které by mohly ohrozit jejich technický stav nebo plynulé provozování,
 - vysazovat trvalé porosty,
 - provádět skládky mimo skládek jakéhokoliv odpadu,
 - provádět terénní úpravy,jen s písemným souhlasem vlastníka vodovodu nebo kanalizace, popřípadě provozovatele, pokud tak vyplývá ze smlouvy uzavřené podle § 8 odst. 2 zákona o vodovodech a kanalizacích, anebo na základě povolení vodoprávního úřadu.
4. Věcné břemeno se zřizuje na dobu neurčitou.
5. Věcné břemeno se zřizuje za úplaty ve výši 148.000,00 Kč (slovy: jedno sto čtyřicet osm tisíc korun českých), která představuje základ daně z přidané hodnoty (DPH). K této úplatě bude připočteno DPH v platné výši, tj. 31.080,00 Kč. Celková úplata včetně DPH činí **179.080,00 Kč** a oprávněný se jí zavazuje zaplatit povinnému do 30 dnů ode dne vystavení daňového dokladu, v němž bude tato úplata vyúčtována. Daňový doklad povinný vystaví do 15 dnů od data uskutečnění zdanitelného plnění, kterým se rozumí datum podání návrhu na vklad věcného břemene dle této smlouvy do katastru nemovitostí na katastrální úřad.
6. Oprávněný se zavazuje vstup na předmětné pozemky v souvislosti se zajištěním provozu, oprav a údržby vodovodního řadu povinnému alespoň 10 dnů předem písemně oznámit, s výjimkou havárií, kdy tak učiní ihned, jak to bude možné. Oprávněný se zavazuje zdržet se všeho, čím by nad míru přiměřenou poměrům obtěžoval povinného nebo jinak ohrožoval výkon jeho práv. Po ukončení činností souvisejících se zajištěním provozu, oprav a údržby vodovodního řadu je oprávněný povinen uvést předmětné pozemky bez zbytečného odkladu do původního stavu, a není-li to s ohledem na povahu provedených prací možné, do stavu odpovídajícího předchozímu účelu nebo užívání předmětných pozemků, a bezprostředně tuto skutečnost oznámit povinnému.
7. Za škody vzniklé na předmětných pozemcích a za omezení povinného v obvyklém užívání předmětných pozemků je oprávněný povinen poskytnout povinnému přiměřenou náhradu.
8. Další práva a povinnosti smluvních stran týkající se vstupu a vjíždění na předmětné pozemky v souvislosti se zřizováním a provozováním vodovodního řadu upravuje zákon č. 274/2001 Sb., o vodovodech a kanalizacích.

Článek IV.

Závěrečná ustanovení

1. Návrh na vklad věcného břemene do katastru nemovitostí podá oprávněný, který se zavazuje uhradit veškeré náklady s tím spojené.
2. Tuto smlouvu lze měnit či doplňovat pouze písemnou formou.
3. Tato smlouva je vyhotovena ve třech stejnopisech s platností originálu, z nichž každá smluvní strana obdrží jedno vyhotovení a zbývající jedno vyhotovení je určeno příslušnému katastrálnímu úřadu za účelem řízení o povolení vkladu věcného břemene do katastru nemovitostí.
4. Nedílnou součástí této smlouvy je geometrický plán pro vymezení věcného břemene.
5. Tato smlouva byla uzavřena svobodně a vážně, nikoli v tísní či za nápadně nevýhodných podmínek, je určitá a smluvním stranám zcela srozumitelná, na důkaz čehož smluvní strany připojují své podpisy.
6. Smluvní strany souhlasně prohlašují, že touto smlouvou je splněn závazek uzavřít smlouvu o zřízení věcného břemene dle Smlouvy o budoucí smlouvě o zřízení věcného břemene a souhlasu se zřízením stavby (PID smlouvy: MMOPP00FGFTH) ze dne 20. 4. 2016.
7. Smluvní strany se dohodly, že tato smlouva je uzavřena dnem, kdy ji podepíše poslední ze smluvních stran.
8. Smluvní strany se dohodly, že tato smlouva – ať už je povinně uveřejňovanou smlouvou dle zákona o registru smluv, či nikoli – bude uveřejněna v registru smluv, a to v celém rozsahu, neboť obsahuje-li informace či metadata, které se dle zákona o registru smluv obecně neuveřejňují nebo které mají či mohou být vyloučeny, smluvní strany výslovně souhlasí s tím, aby tato smlouva byla uveřejněna jako celek včetně takových informací a metadat (osobních údajů apod.). Uveřejnění této smlouvy v registru smluv zajistí bez zbytečného odkladu po jejím uzavření Statutární město Opava. Nezajistí-li však uveřejnění této smlouvy v registru smluv v souladu se zákonem Statutární město Opava nejpozději do 15 dnů od jejího uzavření, je uveřejnění povinna nejpozději do 30 dnů od uzavření této smlouvy v souladu se zákonem zajistit druhá smluvní strana. Strana uveřejňující smlouvu se zavazuje splnit podmínky pro to, aby správce registru smluv zaslal potvrzení o uveřejnění smlouvy také druhé smluvní straně.
9. Tato smlouva byla schválena Radou Statutárního města Opavy dne 24. 1. 2018 usnesením číslo 2840/77 RM 18 2 h).

V dne - 9. 03. 2018

Za oprávněného:

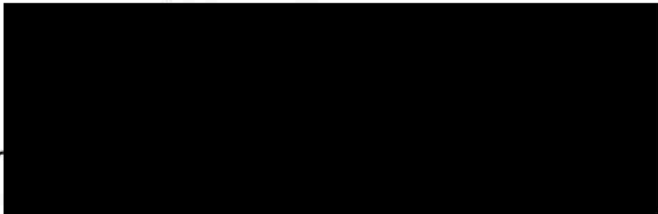

Severomoravské vodovody
a kanalizace Ostrava a.s.
28. října 1235/169, Merianské Hory,
709 00 Ostrava

V Opavě dne 16. 03. 2018

Za povinného:

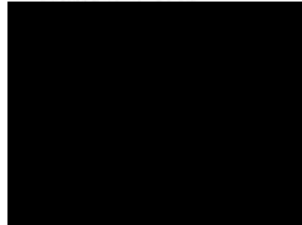

VÝKAZ DOSAVADNÍHO A NOVÉHO STAVU ÚDAJŮ KATASTRU NEMOVITOSTÍ														
Dosavadní stav				Nový stav										
Označení pozemku parc. číslem	Výměra parcely		Druh pozemku Způsob využití	Označení pozemku parc. číslem	Výměra parcely		Druh pozemku Způsob využití	Typ stavby Způsob využití	Způsob určení výměr	Porovnání se stavem evidence právních vztahů				
	ha	m ²			ha	m ²				Díl přechází z pozemku označeného v katastru nemovitostí	dřívější poz. evidenci	Číslo listu vlastnictví	Výměra dílu	
		ha	m ²			ha	m ²			ha	m ²			
2184/6										2184/6		3618		
2198/2										2198/2		5564		
2960										2960		3618		
2970/1										2970/1		3618		
2975										2975		3618		

Oprávněný: dle listiny

Druh věcného břemene: dle listiny

GEOMETRICKÝ PLÁN pro vymezení rozsahu věcného břemene	Geometrický plán ověřil úředně oprávněný zeměměřický inženýr:		Stejnopis ověřil úředně oprávněný zeměměřický inženýr:	
	Jméno, příjmení:		Jméno, příjmení:	
	Číslo položky seznamu úředně oprávněných zeměměřických inženýrů:	70/1995	Číslo položky seznamu úředně oprávněných zeměměřických inženýrů:	70/1995
	Dne: 13. října 2017	Číslo: 179/2017	Dne: 17. října 2017	Číslo: K 142/2017
Náležitosti a přesnosti odpovídá právním předpisům.	Katastrální úřad souhlasí s očištváním parcel.		Tenis stejnopis odpovídá geometrickému plánu v elektronické podobě uloženému v dokumentaci katastrálního úřadu	
Vyhotovitel: "MIKROAREA, s.r.o." OPAVA, Nákladní 30 IČO 25398865	KÚ pro Moravskoslezský kraj KP Opava Ing. Jiřího Brozky PGP-1828/2017-806 2017.10.17 07:21:49 CEST		Ověření stejnopisu geometrického plánu v listinné podobě.	
Číslo plánu: 5374-132/2017				
Okres: Opava				
Obec: Opava				
Kat. území: Opava-Předměstí				
Mapový list: Opava 9-3/42, 44				
Dosavadním vlastnickým pozemkům byla poskytnuta možnost seznámit se v terénu s průběhem navrhovaných nových hranic, které byly označeny předepsaným způsobem.				

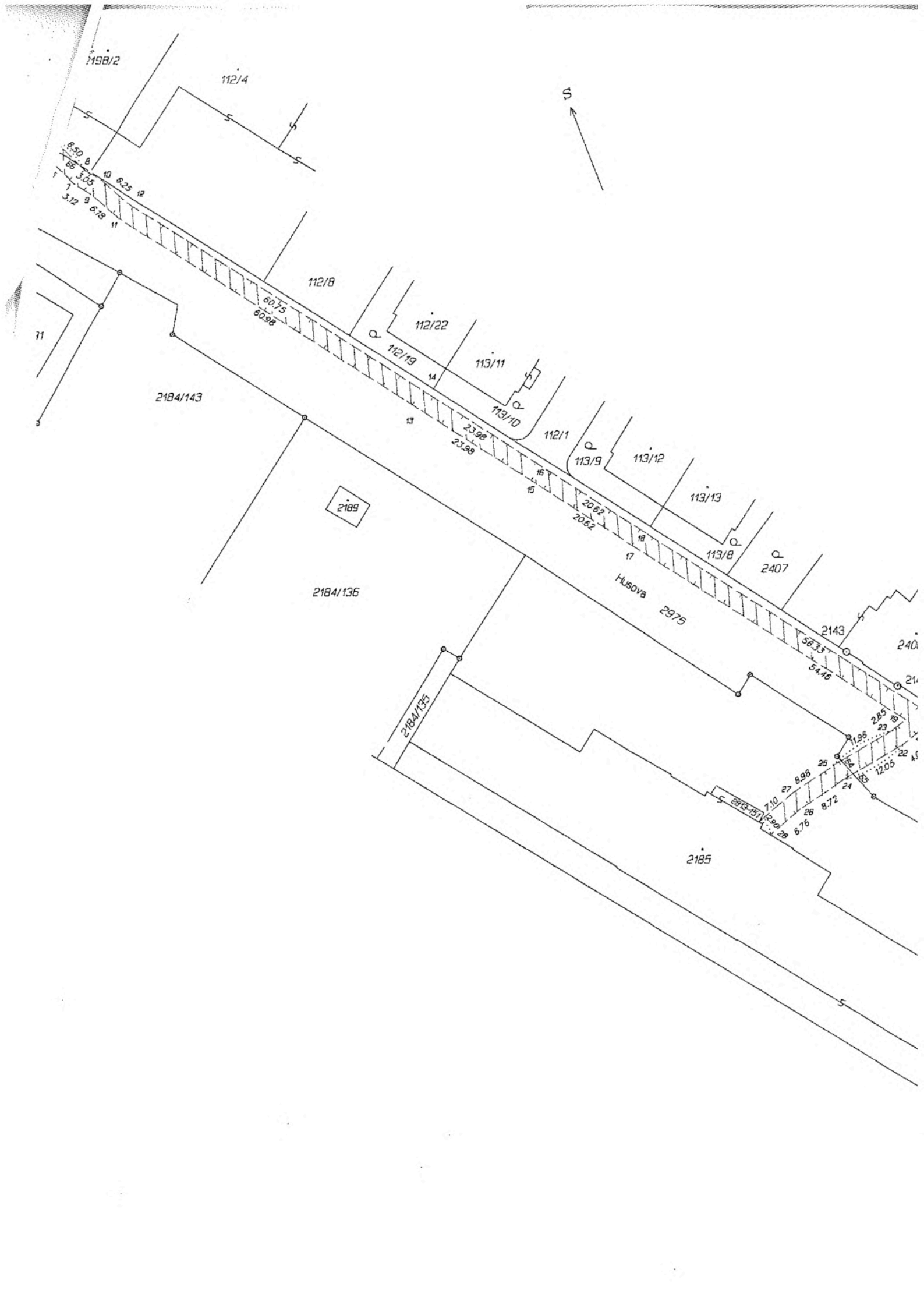

S

119B/2

112/4

112/8

112/22

113/11

112/1

113/9

113/12

113/13

113/8

2407

2184/143

2189

2184/136

Husova 2975

2143

240

2184/135

2185

8.50
3.05
3.12
6.25
6.18
10
11

60.75
60.98

23.98
23.98

20.62
20.62

56.33
54.16

2.85
2.3
12.05

7.10
8.98
8.72
8.76

25
26
28

22
23
24

Seznam souřadnic (S-JTSK)
Číslo bodu Souřadnice pro zápis do KN

	Y	X	Kód kv.	Poznámka
1	497822.90	1087472.64	3	
2	497819.93	1087473.00	3	
3	497823.23	1087475.32	3	
4	497820.22	1087475.39	3	
5	497822.69	1087482.64	3	
6	497819.72	1087482.11	3	
7	497819.65	1087491.47	3	
8	497816.95	1087490.14	3	
9	497817.99	1087494.10	3	
10	497815.32	1087492.71	3	
11	497815.61	1087499.79	3	
12	497812.92	1087498.47	3	
13	497784.42	1087552.17	3	
14	497781.84	1087550.64	3	
15	497772.17	1087572.77	3	
16	497769.59	1087571.24	3	
17	497761.68	1087590.51	3	
18	497759.10	1087588.98	3	
19	497733.72	1087637.28	3	
20	497730.20	1087637.32	3	
21	497732.19	1087640.02	3	
22	497736.13	1087640.87	3	
23	497736.53	1087637.89	3	
24	497748.18	1087641.53	3	
25	497748.46	1087638.55	3	
26	497756.81	1087642.67	3	
27	497757.35	1087639.71	3	
28	497763.39	1087644.20	3	průsečík
29	497727.42	1087649.42	3	
30	497725.46	1087646.55	3	
31	497724.01	1087649.27	3	
32	497715.70	1087644.84	3	
33	497717.11	1087642.20	3	
34	497719.87	1087656.18	3	
35	497722.44	1087657.73	3	
36	497710.03	1087672.43	3	
37	497712.60	1087673.98	3	
38	497700.49	1087688.16	3	

Seznam souřadnic (S-JTSK)
Číslo Souřadnice pro zápis do KN

	Y	X	Kód kv.	Poznámka
497703.05	1087689.74	3		
497693.55	1087699.46	3		
497696.10	1087701.03	3		
497686.05	1087711.58	3		
497688.64	1087713.11	3		
497663.94	1087749.08	3		
497656.63	1087750.41	3		
497652.80	1087751.83	3		
497655.44	1087753.29	3		
497660.32	1087755.29	3		
497663.33	1087756.24	3		
497659.27	1087757.49	3		
497661.42	1087768.70	3		
497664.58	1087759.94	3		
497655.81	1087757.21	3		
497657.30	1087761.36	3		
497668.88	1087758.80	3		
497659.70	1087763.10	3		
497673.69	1087762.29	3		
497668.15	1087765.69	3		
497670.73	1087767.23	3		
497655.09	1087753.78	3	průsečík	
497661.95	1087753.02	3	průsečík	
497722.38	1087648.40	3	průsečík	
497723.87	1087645.80	3	průsečík	
497746.92	1087638.46	3	průsečík	
497746.05	1087641.41	3	průsečík	
497817.35	1087488.95	3	průsečík	
497822.89	1087479.86	3	průsečík	
497764.21	1087641.33	3		

