



KUMSP00D6IZJ

MORAVSKOSLEZSKÝ KRAJ - KRAJSKÝ ÚŘAD

ČÍSLO SMLOUVY (DODATKU) -4-

01258/2011/06	2018	IM
př. číslo	rok	zkr. odb.

**DODATEK č. 6**

**k nájemní smlouvě č. 01258/2011/KŘ uzavřené dne 23. 6. 2011 mezi  
pronajímatelem Moravskoslezský kraj a nájemcem Regionální rada regionu  
soudržnosti Moravskoslezsko**

**Moravskoslezský kraj**

se sídlem: 28. října 117, 702 18 Ostrava  
zastoupen: Ing. Milanem Novotným, vedoucím odboru investičního a majetkového  
IČO: 70890692  
DIČ: CZ70890692  
bankovní spojení: Česká spořitelna, a.s., č. ú.: 190086-1650676349/0800

dále jen „**pronajímatel**“ na straně jedné

a

**Regionální rada regionu soudržnosti Moravskoslezsko**

se sídlem: Na Jízdárně 2824/2, 702 00 Ostrava  
zastoupena: Ing. Liborem Chlebišem, MPA, ředitelem Úřadu Regionální rady  
IČO: 75082616  
DIČ: CZ75082616  
bankovní spojení: Česká spořitelna, a.s., č. ú.: 2574112/0800

dále jen „**nájemce**“ na straně druhé

Výše uvedení účastníci mezi sebou uzavřeli dne 23. 6. 2011 smlouvu o nájmu č. 01258/2011/KŘ (dále jen „Smlouva“), na základě které pronajímatel přenechal nájemci do nájmu nebytové prostory o celkové výměře 2.931,41 m<sup>2</sup> nacházející se v budově na ul. Na Jízdárně č.p. 2824/2, jiná stavba, která je součástí pozemku parc. č. 2641/56, zastavěná plocha a nádvoří, v k.ú. Moravská Ostrava, obec Ostrava, LV 5415. K nájemní smlouvě uzavřely smluvní strany dne 20. 1.2016 Dodatek č. 1 ev. č. 01258/2011/D1/2016/IM, dne 1. 9. 2016 Dodatek č. 2 ev. č. 01258/2011/D2/2016/IM, dne 30. 12. 2016 Dodatek č. 3 ev. č. 01258/2011/D3/2016/IM, dne 29. 3. 2017 Dodatek č. 4 ev. č. 01258/2011/D4/2017/IM a dne 26. 9. 2017 Dodatek č. 5 ev. č. 01258/2011/D5/2017 (dále jen „Dodatky“).

Smluvní strany se dohodly na **zúžení předmětu nájmu a úpravě Smlouvy takto:****I.**1. Článek II. odst. 2. Smlouvy se nahrazuje tímto zněním:

Pronajímatel přenechává nájemci do nájmu nebytové prostory o celkové výměře 1.024,09 m<sup>2</sup> nacházející se v budově, a to za účelem zabezpečení činnosti Regionální rady regionu soudržnosti Moravskoslezsko dle zákona č. 248/2000 Sb., o podpoře regionálního rozvoje, ve znění pozdějších předpisů.

Specifikace výše uvedených nebytových prostor přenechaných nájemci do nájmu je zakreslena v Plánu budovy, jehož příslušná část tvoří přílohu č. 1. tohoto dodatku.

2. V článku II. Smlouvy, se odst. 4. nahrazuje tímto zněním:

- Pronajímatel a nájemce se dále dohodli na ukončení nájmu ve zbývající části nebytových prostor, které dosud nájemce užíval na základě Smlouvy a Dodatků č. 1, 2, 3, 4 a 5 a to ke dni 1. 3. 2018. Bližší specifikace nebytových prostor, v souvislosti s nimiž se smluvní strany dohodly na ukončení nájemního vztahu je zakreslena v Plánu budovy, jehož příslušná část tvoří přílohu č. 2. tohoto dodatku (dále jen „zbývající část nebytových prostor“).
- Nájemce se zavazuje ze zbývající části nebytových prostor vyklidit své věci a tyto vyklizené prostory řádně předat pronajímateli ve stavu, v jakém je sám převzal, s přihlédnutím k běžnému opotřebení, spolu se všemi klíči, a to nejpozději do 28. 2. 2018.

- O předání zbývajících částí nebytových prostor sepíše účastníci této dohody zápis – předávací protokol, v němž zejména pronajímatel potvrdí řádné převzetí zbývajících částí nebytových prostor a dále jejich stav a stav měřidel energií.
- V den předání zbývajících částí nebytových prostor na základě předávacího protokolu budou provedeny odečty energií a následně bude pronajímatelem nájemci předloženo konečné vyúčtování služeb, které se nájemce zavazuje řádně a včas uhradit v souladu se Smlouvou.

3. Článek III. odst. 1. Smlouvy se nahrazuje tímto zněním:

Smluvní strany se dohodly na ročním nájemném ve výši:

	Cena v Kč za m <sup>2</sup> bez DPH	Výměra v m <sup>2</sup>	Cena celkem bez DPH
Kancelářské prostory	2.160,--	353,99	764.618,40
Společné prostory	400,--	383,99	153.596,00
Technické prostory	400,--	286,11	114.444,00
Celkem		1.024,09	1.032.658,40

což s ohledem na celkovou pronajímanou plochu činí 1.032.658,40 Kč za rok. Dle zákona č. 235/2004 Sb., o dani z přidané hodnoty, ve znění pozdějších předpisů, je nájem nebytových prostor osvobozen od DPH.

4. Článek III. odst. 2. Smlouvy se nahrazuje tímto zněním:

Nájemce se zavazuje hradit nájemné pronajímateli v měsíčních splátkách, a to vždy nejpozději do 20. dne měsíce, na který je nájemné určeno. Výše měsíční splátky činí 86.054,87 Kč.

**II.**

1. Tento dodatek nabývá platnosti dnem jeho uzavření, tj. dnem jeho podpisu poslední smluvní stranou.
2. Tento dodatek nabývá účinnosti dnem jejího uveřejnění v registru smluv v souladu s § 6 zákona č. 340/2015 Sb., zákon o registru smluv, ve znění pozdějších předpisů (zákon o registru smluv).
3. Smluvní strany se dohodly, že tento dodatek bude zveřejněn v registru smluv pronajímatelem, a to nejpozději do 10 pracovních dnů ode dne uzavření tohoto dodatku.

**III.**

1. Ustanovení smlouvy tímto dodatkem neupravená zůstávají v platnosti beze změny.
2. Tento dodatek je vyhotoven v pěti stejnopisech, přičemž pronajímatel obdrží po třech vyhotoveních a nájemce po dvou vyhotoveních.
3. Nájemce bere na vědomí a výslovně souhlasí s tím, že dodatek včetně příloh bude zveřejněn na oficiálních webových stránkách Moravskoslezského kraje.
4. Doložka platnosti právního jednání podle § 23 zákona č. 129/2000 Sb., o krajích (krajské zřízení), ve znění pozdějších předpisů:  
Rozhodování o uzavírání nájemních smluv v souvislosti s činností krajského úřadu a orgánů kraje svěřila rada kraje usnesením č. 65/5238 ze dne 7. 4. 2015 odboru investičnímu a majetkovému krajského úřadu.

V Ostravě dne - 1. 03. 2018



Ing. Milan Novotný  
vedoucí odboru investičního a majetkového



V Ostravě dne - 1. 03. 2018

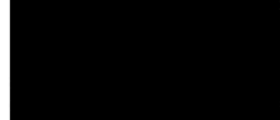

Ing. Libor Chlebiš, MPA  
ředitel úřadu

Regionální rada  
regionu soudržnosti Moravskoslezsko  
Úřad Regionální rady  
Na Jízdárně 2824/2  
702 00 Ostrava - Moravská Ostrava  
IČ: 7508261e

*Handwritten signature*

Příloha č. 1

PŮDORYS 1.PP  
1 : 200

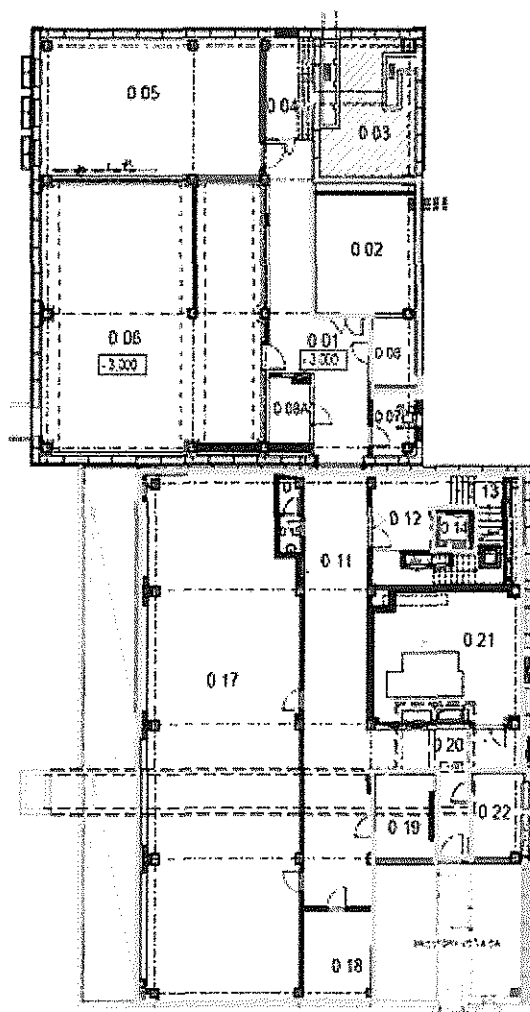

LEGENDA MÍSTNOSTÍ :

Č. MÍST.	ÚČEL MÍSTNOSTI*	M <sup>2</sup>
0 01	CHODBA	41,40
0 02	SKLAD	29,92
0 03	NEPROSKALEPENA ČÁST	
0 04	SKLAD	10,40
0 05	DILNA	57,22
0 06	TVŮRČIVA	126,25
0 07	ČÁSTNÁ RECEPCE	6,24
0 08	SKLAD	6,75
0 08A	SKLAD	6,57
0 11	CHODBA	64,27
0 12	SCHODIŠŤOVÝ PROSTOR	26,98
0 13	SCHODIŠŤE	13,53
0 14	VÝTAH	3,30
0 15	SOCIÁLNÍ ZÁBLUŽNĚ	3,75
0 16	NEPROSKALEPENO	
0 17	ARCHIV	173,75
0 18	SKLAD	13,50
0 19	SKLAD	11,12
0 20	CHODBA	21,59
0 21	STROJOVNA VĚT	45,22
0 22	SKLAD	9,50

BUDOVA G

*Handwritten signature*

PŮDORYS 2.NP  
1 : 200

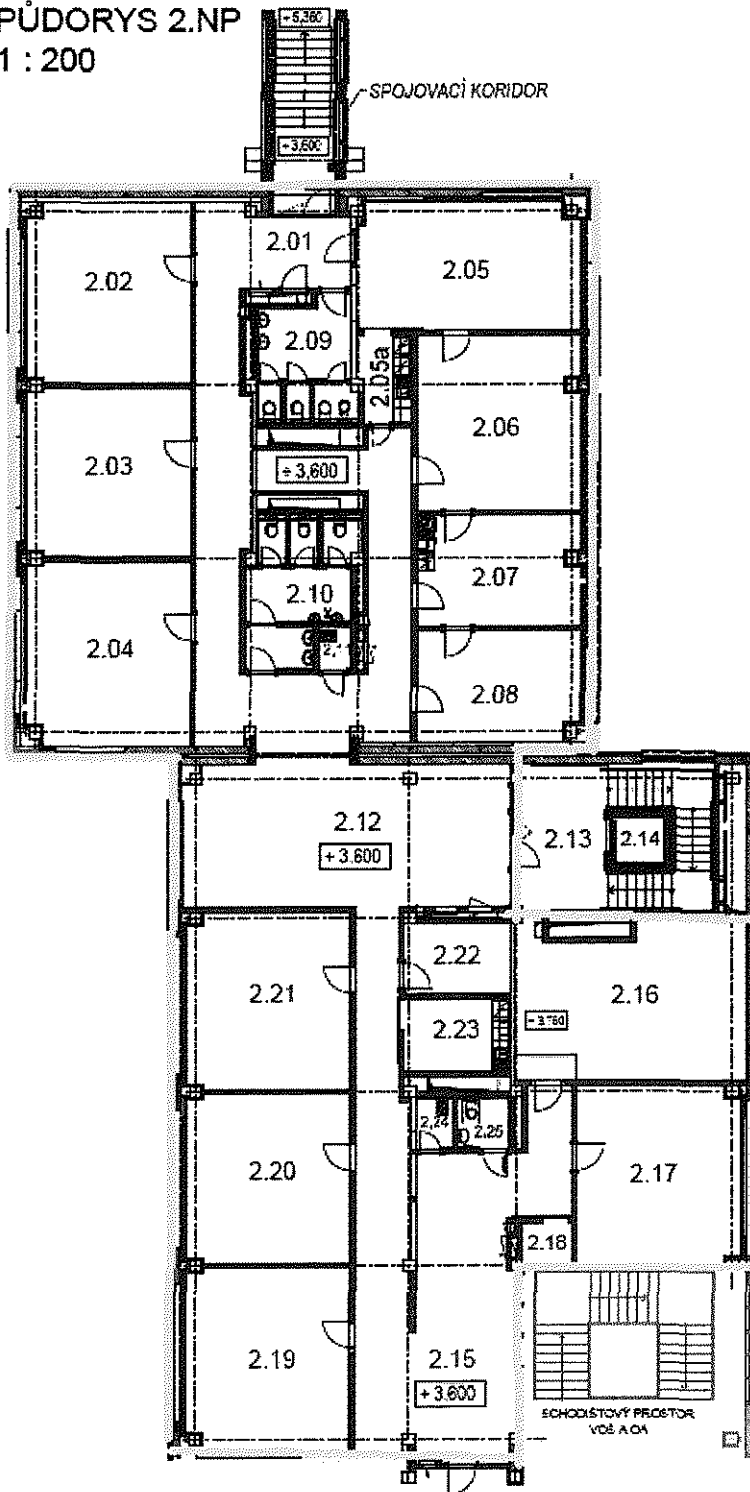

LEGENDA MÍSTNOSTÍ :

Č. MÍST	ÚČEL MÍSTNOSTI	M <sup>2</sup>
2.01	CHODBA	72,28
2.02	KANCELÁŘ	35,24
2.03	KANCELÁŘ	33,17
2.04	KANCELÁŘ	36,04
2.05	ZASEDACÍ MÍSTNOST	34,60
2.05a	ŠATNA, KUCHYŇKA	5,42
2.06	KANCELÁŘ ŘEDITELE	33,80
2.07	SEKRETARIÁT	21,67
2.08	KANCELÁŘ VEDOUCÍ	21,00
2.09	WC - ŽENY s předstíni	12,94
2.10	WC - MUŽI s předstíni	16,06
2.11	ÚKLIDOVÁ KOMORA	1,71
2.12	HALA	55,25
2.13	SCHODIŠTVOVÝ PROSTOR	30,81
2.14	VÝTAH	3,00
2.15	CHODBA	77,00
2.16	SERVER_1	42,85
2.17	KANCELÁŘ	35,00
2.18	TECHNICKÁ MÍSTNOST	2,99
2.19	KANCELÁŘ	35,75
2.20	KANCELÁŘ	33,17
2.21	KANCELÁŘ	34,55
2.22	SPIŠOVNA	8,78
2.23	KUCHYŇKA	9,30
2.24	ÚKLIDOVÁ KOMORA	2,35
2.25	WC - TP	3,25

PŮDORYS 4.NP  
1 : 250

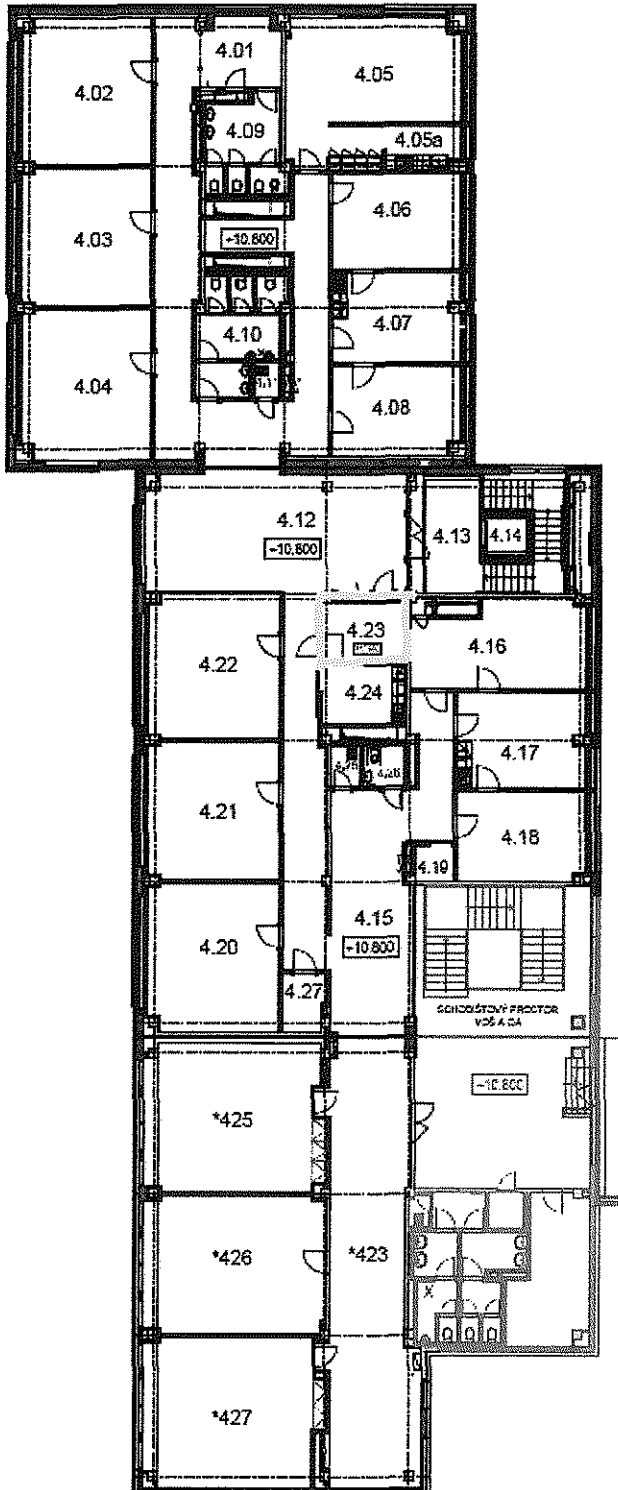

LEGENDA MÍSTNOSTÍ :

Č. míst.	účel místnosti	m <sup>2</sup>
4.01	CHODBA	75,70
4.02	KANCELÁŘ	35,24
4.03	KANCELÁŘ	33,17
4.04	KANCELÁŘ	35,04
4.05	ZASEDACÍ MÍSTNOST	35,80
4.05a	ŠATNA KUCHYŠKA	10,45
4.06	KANCELÁŘ VEDOUcí	22,55
4.07	SEKRETARIÁT	21,66
4.08	KANCELÁŘ VEDOUcí	21,00
4.09	WC - ŽENY s předstíh.	12,94
4.10	WC - MUŽI s předstíh.	16,06
4.11	UKLIDOVÁ KOVČKA	1,71
4.12	HNA	55,25
4.13	SCHODISTOVÝ PROSTOR	15,80
4.14	VYTÁP.	3,00
4.15	CHODBA	75,20
4.16	KANCELÁŘ VEDOUcí	25,60
4.17	SEKRETARIÁT	22,90
4.18	KANCELÁŘ VEDOUcí	21,27
4.19	TECHNICKÁ MÍSTNOST	2,99
4.20	KANCELÁŘ	35,75
4.21	KANCELÁŘ	33,17
4.22	KANCELÁŘ	34,55
4.23	SERVER_2	6,82
4.24	KUCHYŠKA	5,30
4.25	UKLIDOVÁ KOVČKA	2,35
4.26	WC - TP	3,25
4.27	SPÍŠOVNA	4,40
*423	CHODBA	66,00
*425	KANCELÁŘ	59,21
*426	KANCELÁŘ	20,29
*427	KANCELÁŘ	55,58

# Příloha č. 2

PŮDORYS 1.PP  
1 : 200

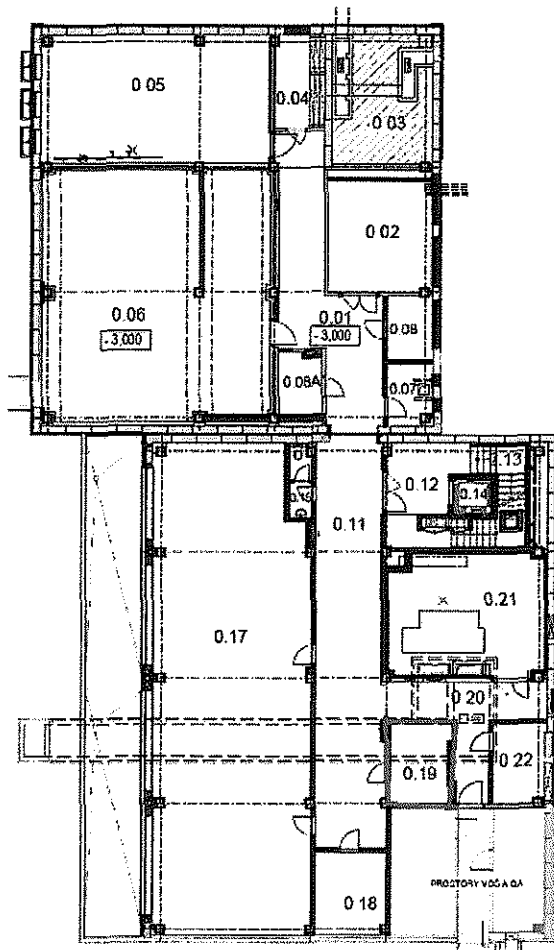

## LEGENDA MÍSTNOSTÍ :

Č. MÍST.	ÚČEL MÍSTNOSTI	m <sup>2</sup>
0.01	CHODBA	41,40
0.02	SKLAD	29,10
0.03	NEPOSKLEPENÁ ČÁST	
0.04	SKLAD	10,40
0.05	DĚLNA	57,02
0.06	VÝMĚNÍK	126,20
0.07	ŠATNA RECEPCE	6,24
0.08	SKLAD	6,71
0.09	SKLAD	6,07
0.11	CHODBA	64,07
0.12	SCHODIŠŤOVÝ PROSTOR	25,88
0.13	SCHODIŠŤE	13,53
0.14	VÝTAH	3,00
0.15	SOC. ZAŘÍZENÍ	3,76
0.16	neobsazeno	
0.17	ARCHIV	173,76
0.18	SKLAD	13,50
0.19	SKLAD	11,10
0.20	CHODBA	21,09
0.21	STROJOVNA VZT	45,20
0.22	SKLAD	9,50

BUDOVA G