

Smlouva o nájmu prostor sloužících k podnikání a zajišťování stravování

Smluvní strany:

Obchodní společnost: Dopravní podnik hl. m. Prahy, akciová společnost
 Zápis v OR: u Měst. soudu v Praze ze dne 11. 7. 1991, spis. zn. B 847
 Se sídlem: Sokolovská 217/42, 190 22 Praha 9
 IČO: 00005886
 DIČ: CZ00005886, plátce DPH
 Zastoupená: [redacted] ekonomickou ředitelkou
 Bankovní spojení: Česká spořitelna a.s., pobočka Rytířská 28, Praha 1
 Číslo účtu: [redacted]
 dále jen „Pronajímatel“

a

J+J CATERING spol. s r. o.

Zápis v OR: u Měst. soudu v Praze, oddíl C, vložka 69096 ze dne 23. 6. 1999
 Se sídlem: Petržilova 3299, 143 00 Praha 4
 Jednající: [redacted] jednatel
 IČ: 25775006
 DIČ: CZ25775006, plátce DPH
 Bankovní spojení: Československá obchodní banka a.s.
 Číslo účtu: [redacted]
 dále jen „Nájemce“,
 dále je také společně jako „Smluvní strany“,

u z a v í r a j í

v souladu s ustanoveními § 2201 a násl. zákona č. 89/2012 Sb. občanského zákoníku a na základě vzájemného konsenzu smlouvu o nájmu prostor sloužících k podnikání a zajišťování stravování (dále jen „Smlouva“) jak následuje dále:

I.

Předmět a účel Smlouvy

1. Pronajímatel jako vlastník budovy bez čísla popisného nebo evidenčního v areálu provozovny DOZ Hostivař, v Praze 10, ul. U Vozovny 6, situované na pozemku parc. č. 2645/1 v k. ú. Hostivař, obec Praha, zapsané v katastru nemovitostí u Katastrálního úřadu pro hlavní město Prahu, Katastrální pracoviště Praha na listu vlastnictví č. 1493 (dále jen „Budova“), přenechává Nájemci do nájmu nebytové prostory umístěné v 1. patře vchodu C4 Budovy, a to:

I. patro (2. NP)

místnost číslo	název místnosti	Plocha/m ² /
119	manipulační chodba	44,15
119a	sklad odpadků	2,30
119c	dámská šatna	18,10
119j	sklad nápojů	4,60
119k	sklad suchý	4,60

119l	úklidová komora	3,00
119m	umývárna nádobí	10,00
119n	spojovací chodba	16,70
119w	minutková kuchyně	10,30
119x	studená kuchyně	9,00
119y	umývárna nádobí schodiště	15,80
c e l k e m		138,55

Dále jen jako „Provozní prostory“.

I. patro (2. NP)

místnost číslo	název místnosti	plocha/m ² /
119	manipulační chodba	44,15
119b	pánská šatna	6,00
119d	úklidová komora	2,20
119e	sociální zařízení personál ženy	11,80
119f	sociální zařízení personál muži	15,30
119g	kancelář	23,20
119h	sklad špinavého prádla	1,30
119i	sklad čistého prádla	1,50
119s	přípravna masa	7,50
119t	příprava zeleniny	7,90
119u	teplá kuchyně	51,00
119v	komora jističe	2,90
120	jídlna a výdej	239,20
c e l k e m		413,95

Dále jen jako „Ostatní prostory“.

Provozní prostory a Ostatní prostory společně dále také jako „Pronajímané prostory“.

2. Pronajímané prostory jsou vyznačeny v situaci, která tvoří **Přílohu č. 1** Smlouvy.
3. Dále Pronajímatel Nájemci pronajímá movité věci – hmotný majetek vedený v operativní evidenci Pronajímatele (dále jen „**Movité věci**“), v rozsahu vzájemně odsouhlaseného inventurního soupisu, který tvoří **Přílohu č. 2** Smlouvy.
4. Smluvní strany podpisem Smlouvy sjednávají, že Nájemce je oprávněn užívat Pronajímané prostory v souladu s jejich stavebním určením, ke své podnikatelské činnosti, a to za účelem provozování kantýny a jídelny se zázemím za podmínek stanovených Smlouvou. Nájemce prohlašuje, že je držitelem živnostenského oprávnění na předmět podnikání hostinská činnost.
5. Nájemce podpisem Smlouvy stvrzuje, že se s Pronajímanými prostory, včetně Movitých věcí (dále také jako „**Předmět nájmu**“) a jejich stavem před podpisem Smlouvy zodpovědně seznámil, a tudíž jsou mu věrně známy.

II. Doba nájmu

1. Smlouva se uzavírá na dobu neurčitou s účinností ode dne podpisu Smlouvy oběma Smluvními stranami.

III. Cenové a platební podmínky

1. Nájemné je stanoveno dohodou Smluvních stran následovně:
 - a) za užívání Provozních prostor ve výši 48.000,- Kč ročně,
 - b) za užívání Ostatních prostor ve výši 5.000,- Kč ročně,
 - c) za užívání Hmotného majetku ve výši 10.000,- Kč ročně.K částkám za nájemné bude připočtena příslušná výše DPH dle platných předpisů.
2. Nájemce se zavazuje platit převodem na bankovní účet Pronajímatele uvedený v záhlaví Smlouvy čtvrtletně za:
 - a) Provozní prostory částku 12.000,- Kč + DPH,
 - b) Ostatní prostory částku 1.250 Kč + DPH,
 - c) Hmotný majetek částku 2.500 Kč + DPH,a to na základě faktury (daňového dokladu) vystavené Pronajímatelem do 8 pracovních dnů ode dne uskutečnění zdanitelného plnění (dále jen „DUZP“) se splatností v termínu uvedeném na faktuře (daňovém dokladu), nejméně vždy alespoň 14 dní ode dne odeslání faktury (daňového dokladu). DUZP je první den příslušného čtvrtletního období. Nájemce se dále zavazuje uhradit částku ve výši 16 948,40 (slovy: šestnáct tisíc devět set čtyřicet osm korun českých čtyřicet haléřů) bez DPH za užívání Předmětu nájmu, a to na základě daňového dokladu (faktury) vystaveného Pronajímatelem do 8 pracovních dnů od DUZP, kterým je pro toto období 31. 12. 2014. Výše nájmu je započítána od data předání Předmětu nájmu, tedy od 24. 9. 2014.
3. Výše nájemného za užívání Pronajímaných prostor bude každoročně počínaje 1. 1. 2015 automaticky valorizována o oficiálně stanovenou míru inflace v České republice za předchozí rok, stanovenou Českým statistickým úřadem. Zvýšení nájemného platí vždy od 1. ledna kalendářního roku následujícího po kalendářním roku, ke kterému se vztahuje zveřejněná míra inflace.
4. Úhrada za odběr elektrické energie, tepla a vody (vodné a stočné) bude stanovena na základě skutečné spotřeby a fakturována dvakrát ročně. Cena energie účtovaná Nájemci bude ve stejné výši, jakou účtuje Pronajímateli jeho dodavatel, včetně ekologické daně. Podrobnější podmínky odběrů budou specifikovány v samostatné smlouvě o přenechání energií. Za účelem uzavření smlouvy o přenechání energií je Nájemce povinen se spojit nejpozději do 1 měsíce ode dne účinnosti Smlouvy s odborem Energetika - kontaktní osoba Ing. Vladimír Houda, tel. 222 673 828. Nebude-li Smluvními stranami písemně dohodnuto jinak, pak se Nájemce zavazuje zaplatit úhradu za odběr elektrické energie, tepla a vody (vodné a stočné) do 15 kalendářních dnů ode dne doručení vyúčtování za tato plnění spojená s užíváním Nebytových prostor.
V případě nesplnění povinnosti uzavřít samostatnou smlouvu o přenechání energií je Pronajímatel oprávněn od této Smlouvy odstoupit. Odstoupení je účinné dnem jeho doručení do dispozice Nájemce.

IV. Práva a povinnosti Smluvních stran

1. Ke dni skončení nájmu je Nájemce povinen Pronajímané prostory vyklidit, vymalovat a ve stavu odpovídajícímu běžnému opotřebení předat Pronajímateli.

2. O předání a převzetí Pronajímaných prostor bude sepsán předávací protokol. Smluvní strany podpisem této Smlouvy sjednávají, že pokud Nájemce v den ukončení nájmu řádně nepředá Pronajímané prostory Pronajímátele, pak je Pronajímátel oprávněn učinit veškeré kroky nutné k vyklizení Pronajímaných prostor svépomocí a uvedení do původního stavu s přihlédnutím k běžnému opotřebení, a to na náklady Nájemce. Pronajímátel je pro tento případ oprávněn vstoupit do Pronajímaných prostor a v případě potřeby i odstranit překážku bránící mu ke vstupu do nich (např. vylomením zámků), odstranit z nich veškeré movité věci patřící Nájemci či třetím osobám, a tyto věci vhodným způsobem uskladnit na náklad Nájemce. Nájemce s tímto postupem Pronajímátele výslovně souhlasí a k vstupu do Pronajímaných prostor a k odstranění movitých věcí v majetku Nájemce či třetích osob z Pronajímaných prostor a k jejich uskladnění Pronajímátele tímto zmocňuje.
3. Zároveň ke dni skončení nájmu je Nájemce povinen protokolárně předat Pronajímátelei Movité věci, a to ve stavu plně funkčním, odpovídajícím době jeho používání.
4. Nájemce není oprávněn provádět v (ani na) Pronajímaných prostorách žádné stavební úpravy ani jiné změny. Provede-li Nájemce stavební úpravy či jiné zásahy do Pronajímaných prostor nemá nárok na náhradu nákladů vynaložených jím k provedení takových úprav, a to ani za předpokladu, že by takové úpravy vedly k technickému zhodnocení majetku Pronajímátele. Nájemce je povinen na výzvu Pronajímátele takto provedené stavební či jiné úpravy Pronajímaných prostor uvést vlastním nákladem v přiměřené lhůtě stanovené mu k tomu Pronajímátele do původního stavu.
5. Nájemní vztah je vázán pouze na Nájemce uvedeného v záhlaví Smlouvy. Nájemce není oprávněn dát Předmět nájmu ani jeho část jinému do podnájmu či jiného užívání.
6. Nájemce je oprávněn Předmět nájmu užívat pouze ke své podnikatelské činnosti v rozsahu stanoveném Smlouvou.
7. Nájemce je dle zákona o odpadech č. 185/2001 Sb. v platném znění a jeho prováděcími vyhláškami původcem odpadů vznikajících při jeho činnosti. Nájemce je odpovědný za nakládání s těmito odpady a je povinen dodržovat veškeré povinnosti dané zákonem o odpadech.
Pro uvedené odpady:
200 101 – papír a lepenka,
200 102 – sklo,
200 108 – biologicky rozložitelný odpad,
200 125 – jedlý olej a tuk,
200 139 – plasty,
200 301 – směsný odpad,
zajistí jejich třídění, shromažďování a předání těchto odpadů pouze oprávněné osobě.
8. Zajištění nakládání s odpady dokladuje Nájemce Pronajímátelei předložením platné smlouvy s oprávněnou firmou ve lhůtě do 30 dnů od uzavření Smlouvy. Porušení této podmínky zakládá právo Pronajímátele odstoupit od Smlouvy. Odstoupení je účinné dnem jeho doručení do dispozice Nájemce.
9. Nájemce nesmí používat k odstraňování biologicky rozložitelných odpadů (zbytky jídel, potravin apod.) drtič odpadů, který by byl umístěný na kanalizaci, neboť tyto odpady do kanalizace nepatří, nejsou odpadními vodami a platný Kanalizační řád pro hl. m. Prahu používání drtičů odpadů přímo zakazuje.
10. Nájemce je povinen na svůj náklad zajistit:
 - a) úklid Pronajímaných prostor,
 - b) veškeré drobné opravy a běžnou údržbu Pronajímaných prostor; dále bude plnit povinnosti provozovatele, včetně revizí elektrických a dalších zařízení; za běžnou údržbu se považují opravy či úpravy částí Pronajímaných prostor (zejména opravy zámků, rozbitých skel, dveří,

kování, elektroinstalace, ventilace, sanitárního zařízení, podlah, malování, apod., tj. včetně všech zařízení sloužících k provozování Pronajímaných prostor),

- c) opravy Movitých věcí do výše 3.000,- Kč, včetně DPH za jednotlivý případ; v případě, že by tato částka byla překročena, je nezbytné, aby si Nájemce před opravou opatřil předchozí písemný souhlas Pronajímatele, opravu pak hradí Pronajímatel s tím, že Nájemci přeúčtuje částku 3.000,- Kč, včetně DPH na základě faktury vystavené nejpozději do 8 pracovních dnů od DUZP, kterým bude den doručení faktury za provedenou opravu Pronajímately, splatnost faktur je 15 dní ode dne doručení Nájemci; za datum zaplacení faktury se považuje datum připsání fakturované částky na účet Pronajímatele,
- d) odstranění závad zjištěných pravidelnými revizemi el. zařízení a případnými hygienickými kontrolami v rámci své působnosti a na požádání předložit revizní zprávy Pronajímately k nahlédnutí.

11. Dále je Nájemce povinen:

- a) na žádost Pronajímatele umožnit přístup do Pronajímaných prostor za účelem kontroly zda Nájemce užívá Nebytové prostory a Movité věci v souladu se Smlouvou a běží-li výpovědní doba, umožnit prohlídku Pronajímaných prostor a Movitých věcí případným zájemcům o nový nájemní vztah, ke kontrole zařízení, provádění inventarizace Movitých věcí, odečtů měřičů médií apod., a to vždy za účasti Pronajímatele nebo jeho zástupce,
 - b) oznámit Pronajímately bezodkladně potřebu oprav (mimo oprav běžných), které má Pronajímatel provést a současně mu umožnit provedení těchto oprav; v opačném případě odpovídá Nájemce za škodu, která nesplněním této povinnosti vznikla,
 - c) upozornit bezodkladně Pronajímatele na vznik pojistné události týkající se majetku Pronajímatele; Pronajímatel neodpovídá za škody na zboží, surovinách a jiném majetku Nájemce vzniklé zásahem vyšší moci (neplánovaný výpadek el. energie, živelní událost apod.),
 - d) v případě mimořádné události (havárie apod.) a nutnosti vstupu do Pronajímaných prostor umožnit Pronajímately okamžitě přístup do Pronajímaných prostor. V případě nepřítomnosti Nájemce je Pronajímatel oprávněn vstoupit do Pronajímaných prostor i bez souhlasu Nájemce, a to za použití veškerých možností ke zpřístupnění Pronajímaných prostor (např. i vylomení zámků). Každý takový nezbytný vstup je Pronajímatel povinen oznámit Nájemci na tel. 608711434.
 - e) dodržovat při užívání Předmětu nájmu platné protipožární, bezpečnostní, ekologické, hygienické, bakteriologické, technologické a jiné obecně platné právní předpisy. Za jejich porušení nese Nájemce plnou odpovědnost a škody, které by jejich porušením způsobil Pronajímately nebo třetím osobám je povinen nahradit; případné postihy uložené kontrolními orgány jdou k tíži Nájemce.
12. Nájemce je oprávněn instalovat a navenek Pronajímaných prostor propagovat pouze firmu Nájemce na místech k tomu určených. Nájemce se zavazuje nepropagovat navenek Pronajímaných prostor služby či výrobky jiných subjektů a dále se zavazuje neumístit v prostoru areálu mimo Pronajímané prostory jakékoliv další poutače ani jiné reklamní předměty propagující služby nebo výrobky Nájemce nebo jiných subjektů (jedná se např. o stojany, „áčka“ apod.).
13. Nájemce není oprávněn v Pronajímaných prostorách podávat alkoholické nápoje a umístit jakékoli výherní hrací přístroje, zejména provozovat hrací automaty a videoloterijní terminály, casino nebo jiné hazardní hry.
14. Nájemce odpovídá za veškeré škody vzniklé na Předmětu nájmu, v souvislosti s jeho užíváním. Závady a poškození způsobená na Předmětu nájmu Nájemcem, jeho zaměstnanci, či jinými osobami se Nájemce zavazuje odstranit na své náklady nejpozději do 15 kalendářních dnů od jejich vzniku, popř. nahradit Pronajímately takto vzniklou škodu.
15. Pronajímatel neodpovídá za jakékoli škody vzniklé na majetku Nájemce nacházejícím se v Pronajímaných prostorách a doporučuje Nájemci si tento svůj majetek pojistit.

16. Pronajímatel se zavazuje, že neučiní nic, co by Nájemci bránilo v řádném užívání Předmětu nájmu k účelu danému Smlouvou.

Článek V. Poskytování stravování

1. Nájemce se zavazuje v Pronajímaných prostorách zajistit stravování pro zaměstnance Pronajímatele a třetích osob denně s otevírací dobou:
- | | | |
|------------------------|------------------------|----------------------------|
| prodejní doba kantýny: | pondělí – pátek | 6:30 – 13:30 hodin |
| výdejní doba obědů: | pondělí – pátek | 10:00 – 13:00 hodin |

2. Nájemce se zavazuje, že při zajišťování stravování zaměstnanců bude dodržovat denní nabídku jídelního lístku takto:
- 1 polévka,
 - 3 hlavní jídla s přílohou,
 - zeleninový nebo ovocný salát,
 - dezert.

Sortiment kantýny:

- 1 přesnídávková polévka
- teplé a studené uzeniny,
- pečivo,
- lahůdkářské a cukrářské výrobky,
- mléčný sortiment,
- sortiment nealkoholických balených nápojů,
- doplňkový sortiment: balené trvanlivé výrobky, káva, čaj, cukr, cigarety apod.

Nájemce se zavazuje, že při výdeji obědů bude upřednostňovat zaměstnance Pronajímatele v uniformě.

3. Ceny: oběd (polévka, hlavní jídlo, nápoj) 65,- Kč
polévka 15,- Kč
hlavní jídlo * 62,- Kč
zeleninový nebo ovocný salát (350 g) 62,- Kč
salát nebo kompot (100 g) 10,- Kč
(*maso v syrovém stavu 100 g)

ceny jsou uvedené vč. DPH a jsou identické jako v provozovně jídelny v areálu depa Hostivař, budova „A“, kterou nájemce provozuje.

4. Ke změně cen bude možné přikročit nejdříve od roku 2015, a to za předpokladu, že dojde ke změně ročního indexu vyhlášeného ČSÚ o více ± 3 % nebo v souvislosti s prokazatelnou změnou cen potravin o více než ± 5 %. Případné změny budou řešeny po dohodě Smluvních stran dodatkem ke Smlouvě.
5. Strávníci – zaměstnanci Pronajímatele jsou oprávněni provádět úhradu stravy hotově nebo poukázkami Ticket-Restaurant.

VI. Skončení nájmu, výpověď

1. Nájemní vztah založený Smlouvou jsou Smluvní strany oprávněny ukončit výpovědí z libovolného důvodu nebo i bez jeho uvedení s výpovědní dobou 3 měsíce.
2. V případě porušení povinností dle čl. III. odst. 2., čl. IV. odst. 5., odst. 7, odst. 13. a čl. V. Smlouvy a povinností v oblasti požární ochrany dle **Přílohy č. 3** Smlouvy, činí výpovědní lhůta 1 měsíc.

3. Výpovědní doby výše uvedené počínají plynout od prvního dne kalendářního měsíce následujícího po doručení výpovědi druhé Smluvní straně.
4. Nájemce je oprávněn od Smlouvy okamžitě písemně odstoupit, pokud ztratí způsobilost k provozování činnosti, pro kterou jsou Pronajímané prostory pronajímány, nebo pokud Pronajímatel poruší závazek uvedený v čl. IV odst. 16. Smlouvy. V případě odstoupení nájemní vztah skončí okamžikem doručení písemného oznámení o odstoupení od Smlouvy Pronajímateli.

VII.

Úrok z prodlení a smluvní pokuty

1. V případě pozdní úhrady nájemného Pronajímatel vyúčtuje Nájemci úrok z prodlení ve výši 0,05 % měsíčního nájemného, a to za každý započatý den prodlení.
2. Nájemce je povinen uhradit Pronajímateli smluvní pokutu ve výši 5.000,- Kč (slovy: pět tisíc korun českých), a to za každý započatý den prodlení ode dne skončení nájmu, nebude-li Předmět nájmu předán Pronajímateli v souladu s odst. 1., 2. a 3. čl. IV. Smlouvy.
3. Nájemce je povinen uhradit Pronajímateli smluvní pokutu ve výši 500,- Kč (slovy: pětset korun českých) za každý den prodlení s předložením platné smlouvy na zajištění nakládání s odpady dle čl. IV. odst. 8. Smlouvy.
4. Za porušení odst. 4., 5., 7., 9., 11., 12. a 13. čl. IV., vyúčtuje Pronajímatel Nájemci jednorázově smluvní pokutu ve výši 20.000,- Kč (slovy: dvacet tisíc korun českých) za každý případ.
5. Za porušení závazků uvedených v čl. V. Smlouvy vyúčtuje Pronajímatel Nájemci jednorázově smluvní pokutu ve výši 10.000,- Kč (slovy: deset tisíc korun českých) za každý případ.
6. Uplatněním jakékoli smluvní pokuty uvedené ve Smlouvě není dotčen nárok na náhradu škody, který je Pronajímatel oprávněn vymáhat vůči Nájemci zvláště a v plné výši. Smluvní pokuta je splatná na základě faktury vystavené Pronajímatelem do 15 dnů od jejího doručení.

VIII.

Ostatní ujednání

1. Smluvní strany určují následující kontaktní osoby pro účely běžné komunikace, v případě jejich změny se Smluvní strany zavazují ve lhůtě 10 kalendářních dnů oznámit písemně druhé Smluvní straně novou kontaktní osobu, nahrazující osobu níže uvedenou:

Na straně Pronajímatele:

K jednáním týkajících se smluvních vztahů

Jméno, příjmení: 

Tel.: 

Email: 

odd. Benefity a vztahy s odbory

K jednáním týkajících se správy Budovy

Jméno, příjmení: 

Tel: 

Email: 

odd. Oblastní správa Východ

K jednání ve věcech movitého majetku

Jméno, příjmení: 

Tel: 

Email: 

odd. Technicko správní

Na straně Nájemce:

Jméno, příjmení: 

Tel.: 

Email: 

Tyto kontaktní osoby lze kdykoli měnit písemným oznámením druhé Smluvní straně bez nutnosti měnit tuto Smlouvu.

2. Smluvní strany si budou doručovat písemnosti na jejich adresu uvedenou v záhlaví Smlouvy, pokud si písemně prokazatelným způsobem neoznámí doručovací adresu jinou. Taková změna je účinná až okamžikem prokazatelného doručení písemného oznámení příslušné Smluvní strany o změně doručovací adresy, pokud v něm není stanoveno datum pozdější.
3. Smluvní strany konstatují, že nevyplývá-li z textu Smlouvy výslovně jinak, budou písemné dokumenty doručovat osobně, doporučenou poštovní zásilkou či kurýrem. Smluvní strany se zavazují zajistit pravidelné přebírání pošty na svých doručovacích adresách.
4. Mimo shora uvedené Smluvní strany podpisem Smlouvy výslovně sjednávají, že Pronajímatel je oprávněn doručovat Nájemci veškeré písemnosti do Pronajatých prostor, přičemž takto doručené písemnosti budou mít shodné právní účinky, jako by byly doručeny Nájemci osobně.
5. Smluvní strany dále sjednávají, že náhrada za převzetí zákaznické základny ve smyslu § 2315 zákona č. 89/2012 Sb. se neuplatní.

IX.

Závěrečná ustanovení

1. Právní vztah mezi Pronajímatelem a Nájemcem se řídí platnými právními předpisy, zejména příslušnými ustanoveními zákona č. 89/2012 Sb. občanského zákoníku v platném znění.

Smluvní strany výslovně souhlasí s tím, aby Smlouva byla zveřejněna na webových stránkách www.dpp.cz, které jsou veřejně přístupné a které obsahují údaje o Smluvních stranách, Předmětu nájmu, číselné označení Smlouvy a datum jejího podpisu. Smluvní strany prohlašují, že skutečnosti uvedené ve Smlouvě nepovažují za obchodní tajemství ve smyslu § 504 zákona č. 89/2012 Sb., občanského zákoníku v platném znění a udělují svolení k jejich užití a zveřejnění bez stanovení jakýchkoli dalších podmínek. Nájemce bere na vědomí, že Dopravní podnik hl. m. Prahy, akciová společnost je povinna na žádost třetí osoby poskytovat informace v souladu se zák. č. 106/1999 Sb., o svobodném přístupu k informacím a souhlasí s tím, aby veškeré informace obsažené v této smlouvě byly bez výjimky poskytnuty třetím osobám, pokud o ně požádají.

2. Nedílnou součástí Smlouvy jsou následující přílohy:
Příloha č. 1. Situace s vyznačením Nebytových prostor
Příloha č. 2. Inventurní soupis
Příloha č. 3. Smluvní podmínky požární ochrany
3. Veškeré změny a doplňky Smlouvy budou učiněny písemně formou dodatku, který bude odsouhlasen oběma Smluvními stranami.
4. Smlouva je vyhotovena ve čtyřech stejnopisech s platností originálu, z nichž každá Smluvní strana obdrží dvě paré.
5. Smlouva nabývá platnosti a účinnosti dnem podpisu oběma smluvními stranami.

V Praze dne:

Za Pronajímatele:
Dopravní podnik hl. m. Prahy,
akciová společnost

V Praze dne: 20.11. 2017

Nájemce:
J+J CATERING spol s r.o.

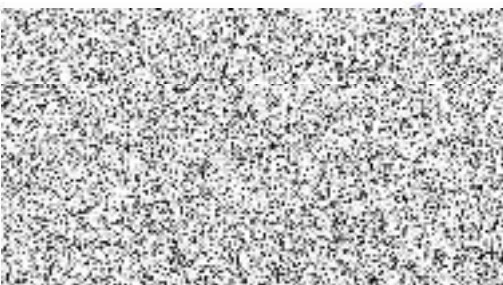

jednatel společnosti

Dopravní podnik Praha Dopravní podnik hl.m. Prahy, a.s. ředitelství společnosti Datum 23.09.2014
 Praha Inventurní soupis drobného hmotného majetku v PE Čas 11:04:33
 Datum inventury k: 31.12.2014 Odpis. oblast - 50



Hlavní číslo Pdč	Datum akt. Označení	Pořiz.hod	Kumul.odp	Účet.hod	
	Ú.O. St.čís.IM NS Os.Č.				
502000132154 0	09.12.2013 Změkčovač vody automat.	12.741,50	12.741,50	0,00	1
Místnost	*	12.741,50	12.741,50	0,00	
Třída IM	5020 * *	12.741,50	12.741,50	0,00	
221000002875 0	06.04.1995 TERMOPORT	11.552,00	11.552,00	0,00	1
	DP90 904000002733				
221000002876 0	06.04.1995 TERMOPORT	11.552,00	11.552,00	0,00	1
	DP90 904000002734				
Místnost	DOZ HOST *	23.104,00	23.104,00	0,00	
Třída IM	2214 * *	23.104,00	23.104,00	0,00	
502000132077 0	28.11.2013 Myčka nádobí profi gastro	34.791,00	34.791,00	0,00	1
Místnost	HO/ÚDJÍD *	34.791,00	34.791,00	0,00	
Třída IM	5020 * *	34.791,00	34.791,00	0,00	
221000001683 0	18.09.1997 MRAZÍCI SKŘIŇ	21.034,00	21.034,00	0,00	1
	DP90 904000002940				
221000001684 0	18.09.1997 MRAZÍCI SKŘIŇ	21.034,00	21.034,00	0,00	1
	DP90 904000002941				
221000001686 0	18.09.1997 PROSKLENNA CHLADICI SKRIN	41.017,00	41.017,00	0,00	1
	DP90 904000002942				
221000001688 0	18.09.1997 STOLNI SPORAK 4 PLOTNY	23.220,00	23.220,00	0,00	1
	DP90 904000002943				
221000001690 0	18.09.1997 ELEKTRICKY KOTEL ME-915	113.391,00	113.391,00	0,00	1
	DP90 904000002944				
221000001692 0	18.09.1997 ELEKTRICKY KOTEL ME-910	108.649,00	108.649,00	0,00	1
	DP90 904000002945				
221000001696 0	18.09.1997 EL. VYKLOPNA PANEV SBE-910	92.991,00	92.991,00	0,00	1
	DP90 904000002947				
221000001697 0	18.09.1997 MYCKA NADOBI	65.316,00	65.316,00	0,00	1
	DP90 904000002948				



221000001699 0	18.09.1997 ELEKTRICKY SPORAK CE-941	98.553,00 98.553,00 0,00	1
	DP90 904000002949		
221000001701 0	18.09.1997 ELEKTRICKY SPORAK CE-941	98.553,00 98.553,00 0,00	1
	DP90 904000002950		
Místnost	KAN/DOZ *	683.758,00 683.758,00 0,00	
Třída IM	2214 * *	683.758,00 683.758,00 0,00	
502000008182 0	14.05.1996 ŽIDLE OTOČNÁ BEZ PODRUČEK BL 1630	7.277,50 7.277,50 0,00	1
	DP90 900200018915		
502000012349 0	01.07.1994 Mrazák stolní ALGIDA v.č. 01892179	10.000,00 10.000,00 0,00	1
	DP90 902000018783		
502000012352 0	01.07.1994 Lednice sklo HELKAMA VC.A780901	10.000,00 10.000,00 0,00	1
	DP90 902000018784		
502000013129 0	18.08.1997 Stůl 140 x 80 KOVOBEL	2.843,34 2.843,34 0,00	1
	DP90 902000019047		
502000013131 0	18.08.1997 Stůl 140 x 80 KOVOBEL	2.843,34 2.843,34 0,00	1
	DP90 902000019048		
502000013134 0	18.08.1997 Stůl 140 x 80 KOVOBEL	2.843,34 2.843,34 0,00	1
	DP90 902000019049		
502000013137 0	18.08.1997 Stůl 140 x 80 KOVOBEL	2.843,34 2.843,34 0,00	1
	DP90 902000019050		
502000013140 0	18.08.1997 Stůl 140 x 80 KOVOBEL	2.843,34 2.843,34 0,00	1
	DP90 902000019051		
502000013143 0	18.08.1997 Stůl 140 x 80 KOVOBEL	2.843,34 2.843,34 0,00	1
	DP90 902000019052		
502000013146 0	18.08.1997 Stůl 140 x 80 KOVOBEL	2.843,34 2.843,34 0,00	1
	DP90 902000019053		
502000013149 0	18.08.1997 Stůl 140 x 80 KOVOBEL	2.843,34 2.843,34 0,00	1
	DP90 902000019054		
502000013152 0	18.08.1997 Stůl 140 x 80 KOVOBEL	2.843,34 2.843,34 0,00	1
	DP90 902000019055		
502000013155 0	18.08.1997 Stůl 140 x 80 KOVOBEL	2.843,34 2.843,34 0,00	1
	DP90 902000019056		
502000013158 0	18.08.1997 Stůl 140 x 80 KOVOBEL	2.843,34 2.843,34 0,00	1
	DP90 902000019057		
502000013161 0	18.08.1997 Stůl 140 x 80 KOVOBEL	2.843,34 2.843,34 0,00	1
	DP90 902000019058		
502000013164 0	18.08.1997 Stůl 100 x 80 KOVOBEL	1.993,30 1.993,30 0,00	1

	DP90 902000019059				
502000013167 0	18.08.1997 Stůl 100 x 80 KOVOBEL	1.993,30	1.993,30	0,00	1
	DP90 902000019060				
502000013170 0	18.08.1997 Stůl 100 x 80 KOVOBEL	1.993,30	1.993,30	0,00	1
	DP90 902000019061				
502000013173 0	18.08.1997 Stůl 100 x 80 KOVOBEL	1.993,30	1.993,30	0,00	1
	DP90 902000019062				
502000013176 0	18.08.1997 Stůl 100 x 80 KOVOBEL	1.993,30	1.993,30	0,00	1
	DP90 902000019063				
502000013178 0	18.08.1997 Stůl 100 x 80 KOVOBEL	1.993,30	1.993,30	0,00	1
	DP90 902000019064				
502000013181 0	29.09.1997 GORENJE HBS 101	8.550,00	8.550,00	0,00	1
	DP90 902000019065				
502000013184 0	29.09.1997 GORENJE HBS 101	8.550,00	8.550,00	0,00	1
	DP90 902000019066				
502000013187 0	29.09.1997 GORENJE HBS 101	8.550,00	8.550,00	0,00	1
	DP90 902000019067				
502000013190 0	29.09.1997 GORENJE ZOS 101	9.550,00	9.550,00	0,00	1
	DP90 902000019068				
502000013193 0	29.09.1997 CARAVEL 400-640	16.390,00	16.390,00	0,00	1
	DP90 902000019069				
502000013196 0	29.09.1997 CARAVEL 400-640	16.390,00	16.390,00	0,00	1
	DP90 902000019070				
502000013199 0	29.09.1997 CARAVEL 400-640	16.390,00	16.390,00	0,00	1
	DP90 902000019071				
502000013202 0	29.09.1997 CARAVEL 400-640	16.390,00	16.390,00	0,00	1
	DP90 902000019072				
502000013205 0	29.09.1997 CARAVEL 400-640	16.390,00	16.390,00	0,00	1
	DP90 902000019073				
502000013208 0	29.09.1997 CARAVEL 400-640	16.390,00	16.390,00	0,00	1
	DP90 902000019074				
502000013211 0	29.09.1997 CARAVEL 400-640	16.390,00	16.390,00	0,00	1
	DP90 902000019075				
502000013214 0	29.09.1997 CARAVEL 400-640	16.390,00	16.390,00	0,00	1
	DP90 902000019076				
502000013217 0	29.09.1997 CARAVEL 400-640	16.390,00	16.390,00	0,00	1
	DP90 902000019077				



502000013220 0	29.09.1997 CARAVELL 390-067	16.392,00	16.392,00	0,00	1
	DP90 902000019078				
502000013223 0	29.09.1997 SYRMAN AGATA 250	16.289,00	16.289,00	0,00	1
	DP90 902000019079				
502000013226 0	29.09.1997 Deska pracovní se dvěma dřezy	16.352,00	16.352,00	0,00	1
	DP90 902000019080				
502000013229 0	29.09.1997 Podnoží k pracovní desce	12.823,00	12.823,00	0,00	1
	DP90 902000019081				
502000013232 0	29.09.1997 Deska pracovní 45 L	7.983,00	7.983,00	0,00	1
	DP90 902000019083				
502000013235 0	29.09.1997 Podnoží k pracovní desce 45 L	8.951,00	8.951,00	0,00	1
	DP90 902000019084				
502000013238 0	29.09.1997 Stojan pojízdný 45L	14.290,00	14.290,00	0,00	1
	DP90 902000019085				
502000013241 0	29.09.1997 Stojan pojízdný 45L	14.290,00	14.290,00	0,00	1
	DP90 902000019086				
502000013244 0	29.09.1997 Stojan pojízdný 45L	14.290,00	14.290,00	0,00	1
	DP90 902000019087				
502000013246 0	29.09.1997 Stojan pojízdný 45L	14.290,00	14.290,00	0,00	1
	DP90 902000019088				
502000013249 0	29.09.1997 Stojan pojízdný 45L	14.290,00	14.290,00	0,00	1
	DP90 902000019089				
502000013252 0	29.09.1997 Stojan pojízdný 45L	14.290,00	14.290,00	0,00	1
	DP90 902000019090				
502000013255 0	29.09.1997 Maska samospojná JIVA 168 N	16.200,00	16.200,00	0,00	1
	DP90 902000019091				
502000013258 0	29.09.1997 Maska samospojná JIVA 168 N	16.200,00	16.200,00	0,00	1
	DP90 902000019092				
502000013261 0	29.09.1997 Jednod. nástavba	16.325,00	16.325,00	0,00	1
	DP90 902000019093				
502000013264 0	29.09.1997 Jednod. nástavba	16.325,00	16.325,00	0,00	1
	DP90 902000019094				
502000013267 0	29.09.1997 Kostra výdejního vozíku, oplastov	12.306,00	12.306,00	0,00	1
	DP90 902000019097				
502000013270 0	29.09.1997 Kostra výdejního vozíku, oplastov	12.306,00	12.306,00	0,00	1
	DP90 902000019098				
502000013273 0	29.09.1997 Kostra výdejního vozíku, oplastov	12.306,00	12.306,00	0,00	1

	DP90 902000019099				
502000013276 0	29.09.1997 Kostra výdejního vozíku, oplastov	12.306,00	12.306,00	0,00	1
	DP90 902000019100				
502000013279 0	29.09.1997 Vana ohřivací dělená s topnými tělesy	16.052,00	16.052,00	0,00	1
	DP90 902000019101				
502000013282 0	29.09.1997 Vana ohřivací dělená s topnými tělesy	16.052,00	16.052,00	0,00	1
	DP90 902000019102				
502000013285 0	29.09.1997 Vana ohřivací dělená s topnými tělesy	16.052,00	16.052,00	0,00	1
	DP90 902000019103				
502000013288 0	29.09.1997 Vana ohřivací dělená s topnými tělesy	16.052,00	16.052,00	0,00	1
	DP90 902000019104				
502000013291 0	29.09.1997 Kolečka výdejních vozíků	2.000,00	2.000,00	0,00	1
	DP90 902000019105				
502000013294 0	29.09.1997 Kolečka výdejních vozíků	2.000,00	2.000,00	0,00	1
	DP90 902000019106				
502000013297 0	29.09.1997 Kolečka výdejních vozíků	2.000,00	2.000,00	0,00	1
	DP90 902000019107				
502000013300 0	29.09.1997 Kolečka výdejních vozíků	2.000,00	2.000,00	0,00	1
	DP90 902000019108				
502000013303 0	29.09.1997 Kolečka výdejních vozíků	2.000,00	2.000,00	0,00	1
	DP90 902000019109				
502000013306 0	29.09.1997 Kolečka výdejních vozíků	2.000,00	2.000,00	0,00	1
	DP90 902000019110				
502000013309 0	29.09.1997 Kolečka výdejních vozíků	2.000,00	2.000,00	0,00	1
	DP90 902000019111				
502000013312 0	29.09.1997 Kolečka výdejních vozíků	2.000,00	2.000,00	0,00	1
	DP90 902000019112				
502000013315 0	29.09.1997 Kolečka výdejních vozíků	2.000,00	2.000,00	0,00	1
	DP90 902000019113				
502000013318 0	29.09.1997 Kolečka výdejních vozíků	2.000,00	2.000,00	0,00	1
	DP90 902000019114				
502000013321 0	29.09.1997 Kolečka výdejních vozíků	2.000,00	2.000,00	0,00	1
	DP90 902000019115				
502000013324 0	29.09.1997 Kolečka výdejních vozíků	2.000,00	2.000,00	0,00	1
	DP90 902000019116				
502000013327 0	29.09.1997 Kolečka výdejních vozíků	2.000,00	2.000,00	0,00	1
	DP90 902000019117				

100. 100

502000013330 0	29.09.1997 Kolečka výdejních vozíků	2.000,00	2.000,00	0,00	1
	DP90 902000019118				
502000013333 0	29.09.1997 Kolečka výdejních vozíků	2.000,00	2.000,00	0,00	1
	DP90 902000019119				
502000013336 0	29.09.1997 Kolečka výdejních vozíků	2.000,00	2.000,00	0,00	1
	DP90 902000019120				
502000013339 0	29.09.1997 Kostra výdej.vozíků opláštěná	9.850,00	9.850,00	0,00	1
	DP90 902000019121				
502000013342 0	29.09.1997 Kostra výdej.vozíků opláštěná	9.850,00	9.850,00	0,00	1
	DP90 902000019122				
502000013345 0	29.09.1997 Kostra výdej.vozíků opláštěná	9.850,00	9.850,00	0,00	1
	DP90 902000019123				
502000013348 0	29.09.1997 Kostra výdej.vozíků opláštěná	9.850,00	9.850,00	0,00	1
	DP90 902000019124				
502000013351 0	29.09.1997 Kostra výdej.vozíků opláštěná	9.850,00	9.850,00	0,00	1
	DP90 902000019125				
502000013354 0	29.09.1997 Podavač talířů + topné těleso	10.312,00	10.312,00	0,00	1
	DP90 902000019126				
502000013357 0	29.09.1997 Podavač talířů + topné těleso	10.312,00	10.312,00	0,00	1
	DP90 902000019127				
502000013360 0	29.09.1997 Podavač talířů + topné těleso	10.312,00	10.312,00	0,00	1
	DP90 902000019128				
502000013363 0	29.09.1997 Podavač talířů + topné těleso	10.312,00	10.312,00	0,00	1
	DP90 902000019129				
502000013366 0	29.09.1997 Podavač talířů + topné těleso	10.312,00	10.312,00	0,00	1
	DP90 902000019130				
502000013369 0	29.09.1997 Kolečka výdejních vozíků	2.000,00	2.000,00	0,00	1
	DP90 902000019131				
502000013372 0	29.09.1997 Kolečka výdejních vozíků	2.000,00	2.000,00	0,00	1
	DP90 902000019132				
502000013375 0	29.09.1997 Kolečka výdejních vozíků	2.000,00	2.000,00	0,00	1
	DP90 902000019133				
502000013378 0	29.09.1997 Kolečka výdejních vozíků	2.000,00	2.000,00	0,00	1
	DP90 902000019134				
502000013380 0	29.09.1997 Kolečka výdejních vozíků	2.000,00	2.000,00	0,00	1
	DP90 902000019135				
502000013383 0	29.09.1997 Kolečka výdejních vozíků	2.000,00	2.000,00	0,00	1

	DP90 902000019136				
502000013386 0	29.09.1997 Kolečka výdejních vozíků	2.000,00	2.000,00	0,00	1
	DP90 902000019137				
502000013389 0	29.09.1997 Kolečka výdejních vozíků	2.000,00	2.000,00	0,00	1
	DP90 902000019138				
502000013392 0	29.09.1997 Kolečka výdejních vozíků	2.000,00	2.000,00	0,00	1
	DP90 902000019139				
502000013395 0	29.09.1997 Kolečka výdejních vozíků	2.000,00	2.000,00	0,00	1
	DP90 902000019140				
502000013398 0	29.09.1997 Kolečka výdejních vozíků	2.000,00	2.000,00	0,00	1
	DP90 902000019141				
502000013401 0	29.09.1997 Kolečka výdejních vozíků	2.000,00	2.000,00	0,00	1
	DP90 902000019142				
502000013404 0	29.09.1997 Kolečka výdejních vozíků	2.000,00	2.000,00	0,00	1
	DP90 902000019143				
502000013407 0	29.09.1997 Kolečka výdejních vozíků	2.000,00	2.000,00	0,00	1
	DP90 902000019144				
502000013410 0	29.09.1997 Kolečka výdejních vozíků	2.000,00	2.000,00	0,00	1
	DP90 902000019145				
502000013413 0	29.09.1997 Kolečka výdejních vozíků	2.000,00	2.000,00	0,00	1
	DP90 902000019146				
502000013416 0	29.09.1997 Kolečka výdejních vozíků *	2.000,00	2.000,00	0,00	1
	DP90 902000019147				
502000013419 0	29.09.1997 Kolečka výdejních vozíků	2.000,00	2.000,00	0,00	1
	DP90 902000019148				
502000013422 0	29.09.1997 Kolečka výdejních vozíků	2.000,00	2.000,00	0,00	1
	DP90 902000019149				
502000013425 0	29.09.1997 Kolečka výdejních vozíků	2.000,00	2.000,00	0,00	1
	DP90 902000019150				
502000013427 0	29.09.1997 Kostra stolu + opláštění	16.050,00	16.050,00	0,00	1
	DP90 902000019151				
502000013430 0	29.09.1997 Kostra stolu + opláštění	16.050,00	16.050,00	0,00	1
	DP90 902000019152				
502000013432 0	29.09.1997 Dvířka stolu	8.100,00	8.100,00	0,00	1
	DP90 902000019153				
502000013435 0	29.09.1997 Dvířka stolu	8.100,00	8.100,00	0,00	1
	DP90 902000019154				

502000013438 0	29.09.1997 Dvířka stolu	8.100,00	8.100,00	0,00	1
	DP90 902000019155				
502000013441 0	29.09.1997 Dvířka stolu	8.100,00	8.100,00	0,00	1
	DP90 902000019156				
502000013444 0	29.09.1997 Deska stolu pracovní	14.638,00	14.638,00	0,00	1
	DP90 902000019157				
502000013447 0	29.09.1997 Deska stolu pracovní	14.638,00	14.638,00	0,00	1
	DP90 902000019158				
502000013450 0	29.09.1997 Chladicí agregát stolu	16.320,00	16.320,00	0,00	1
	DP90 902000019159				
502000013453 0	29.09.1997 Chladicí agregát stolu	16.320,00	16.320,00	0,00	1
	DP90 902000019160				
502000013456 0	29.09.1997 Pojezd trubkový	12.500,00	12.500,00	0,00	1
	DP90 902000019161				
502000013459 0	29.09.1997 Pojezd trubkový	12.500,00	12.500,00	0,00	1
	DP90 902000019162				
502000013462 0	29.09.1997 Sokl krycí	8.500,00	8.500,00	0,00	1
	DP90 902000019163				
502000013465 0	29.09.1997 Sokl krycí	8.500,00	8.500,00	0,00	1
	DP90 902000019164				
502000013468 0	29.09.1997 Kostra vitriny	15.660,00	15.660,00	0,00	1
	DP90 902000019165				
502000013471 0	29.09.1997 Skla boční vitriny	3.100,00	3.100,00	0,00	1
	DP90 902000019166				
502000013474 0	29.09.1997 Skla boční vitriny	3.100,00	3.100,00	0,00	1
	DP90 902000019167				
502000013477 0	29.09.1997 Dvířka čelní samoobslužná	1.500,00	1.500,00	0,00	1
	DP90 902000019168				
502000013480 0	29.09.1997 Dvířka čelní samoobslužná	1.500,00	1.500,00	0,00	1
	DP90 902000019169				
502000013483 0	29.09.1997 Dvířka čelní samoobslužná	1.500,00	1.500,00	0,00	1
	DP90 902000019170				
502000013486 0	29.09.1997 Dvířka čelní samoobslužná	1.500,00	1.500,00	0,00	1
	DP90 902000019171				
502000013489 0	29.09.1997 Dvířka čelní samoobslužná	1.500,00	1.500,00	0,00	1
	DP90 902000019172				
502000013492 0	29.09.1997 Dvířka čelní samoobslužná	1.500,00	1.500,00	0,00	1

	DP90 902000019173			
502000013495 0	29.09.1997 Dvířka čelní samoobslužná	1.500,00	1.500,00	0,00
	DP90 902000019174			
502000013498 0	29.09.1997 Dvířka čelní samoobslužná	1.500,00	1.500,00	0,00
	DP90 902000019175			
502000013501 0	29.09.1997 Chladicí agreg.+rozvody	16.351,00	16.351,00	0,00
	DP90 902000019176			
502000013504 0	29.09.1997 Police vitriny	10.150,00	10.150,00	0,00
	DP90 902000019177			
502000013507 0	29.09.1997 Police vitriny	10.150,00	10.150,00	0,00
	DP90 902000019178			
502000013510 0	29.09.1997 Kostra vitriny	16.250,00	16.250,00	0,00
	DP90 902000019179			
502000013513 0	29.09.1997 Skla vitriny	3.100,00	3.100,00	0,00
	DP90 902000019180			
502000013516 0	29.09.1997 Skla vitriny	3.100,00	3.100,00	0,00
	DP90 902000019181			
502000013519 0	29.09.1997 Skla vitriny	3.100,00	3.100,00	0,00
	DP90 902000019182			
502000013522 0	29.09.1997 Dvířka posuvná vitriny	3.810,00	3.810,00	0,00
	DP90 902000019183			
502000013525 0	29.09.1997 Chladicí agregát + rozvody*	16.351,00	16.351,00	0,00
	DP90 902000019184			
502000013528 0	29.09.1997 Police vitriny	10.150,00	10.150,00	0,00
	DP90 902000019185			
502000013531 0	29.09.1997 Police vitriny	10.150,00	10.150,00	0,00
	DP90 902000019186			
502000013534 0	29.09.1997 Thermo čaj JIVA 156/2-N	10.822,00	10.822,00	0,00
	DP90 902000019187			
502000013537 0	29.09.1997 Thermo čaj JIVA 156/2-N	10.822,00	10.822,00	0,00
	DP90 902000019188			
502000013540 0	29.09.1997 Stojan pojízdný na příbor.a podnos	15.095,00	15.095,00	0,00
	DP90 902000019189			
502000013543 0	29.09.1997 Stojan pojízdný na příbor.a podnos	15.095,00	15.095,00	0,00
	DP90 902000019190			
502000013546 0	29.09.1997 Stojan pojízdný na příbor.a podnos	15.095,00	15.095,00	0,00
	DP90 902000019191			

502000013549 0	29.09.1997 Stojan pojízdný na příbor.a podnos	15.095,00	15.095,00	0,00	1
	DP90 902000019192				
502000013552 0	29.09.1997 Stojan pojízdný na příbor.a podnos	15.095,00	15.095,00	0,00	1
	DP90 902000019193				
502000013555 0	29.09.1997 Stůl pracovní policový	15.840,00	15.840,00	0,00	1
	DP90 902000019194				
502000013558 0	29.09.1997 Sokl krycí	4.500,00	4.500,00	0,00	1
	DP90 902000019196				
502000013561 0	29.09.1997 Rohov.elem.k výdej.masce	10.100,00	10.100,00	0,00	1
	DP90 902000019197				
502000013564 0	29.09.1997 Stůl pracovní policový	16.200,00	16.200,00	0,00	1
	DP90 902000019198				
502000013567 0	29.09.1997 Sokl krycí	3.520,00	3.520,00	0,00	1
	DP90 902000019200				
502000013570 0	29.09.1997 Kostra stolu	8.980,00	8.980,00	0,00	1
	DP90 902000019201				
502000013572 0	29.09.1997 Opláštění stolu	10.161,00	10.161,00	0,00	1
	DP90 902000019202				
502000013575 0	29.09.1997 Deska stolu pracovní	9.132,00	9.132,00	0,00	1
	DP90 902000019203				
502000013578 0	29.09.1997 Pojezd trubkový	8.230,00	8.230,00	0,00	1
	DP90 902000019204				
502000013581 0	29.09.1997 Sokl krycí	4.150,00	4.150,00	0,00	1
	DP90 902000019205				
502000013584 0	29.09.1997 Kostra pracovního stolu s opl.a pol.	16.349,00	16.349,00	0,00	1
	DP90 902000019206				
502000013586 0	29.09.1997 Deska stolu pracovní	6.763,00	6.763,00	0,00	1
	DP90 902000019207				
502000013589 0	29.09.1997 Skříňka nástěnná otevřená	13.278,00	13.278,00	0,00	1
	DP90 902000019208				
502000013592 0	29.09.1997 Skříňka nástěnná otevřená	13.278,00	13.278,00	0,00	1
	DP90 902000019209				
502000013595 0	29.09.1997 Stůl mycí otevřený	15.890,00	15.890,00	0,00	1
	DP90 902000019210				
502000013598 0	29.09.1997 Stůl pracovní JIVA 10-N/A	10.042,00	10.042,00	0,00	1
	DP90 902000019211				
502000013601 0	29.09.1997 Skříňka nástěnná JIVA 30-N	13.278,00	13.278,00	0,00	1

	DP90 902000019212				
502000013604 0	29.09.1997 Skříňka nástěnná JIVA 30-N	13.278,00	13.278,00	0,00	1
	DP90 902000019213				
502000013607 0	29.09.1997 Skříňka nástěnná JIVA 30-N	13.278,00	13.278,00	0,00	1
	DP90 902000019214				
502000013610 0	29.09.1997 Skříňka nástěnná JIVA 30-N	13.278,00	13.278,00	0,00	1
	DP90 902000019215				
502000013613 0	29.09.1997 Skříňka nástěnná JIVA 30-N	13.278,00	13.278,00	0,00	1
	DP90 902000019216				
502000013616 0	29.09.1997 Skříňka nástěnná JIVA 30-N	13.278,00	13.278,00	0,00	1
	DP90 902000019217				
502000013619 0	29.09.1997 Skříňka nástěnná JIVA 30-N	13.278,00	13.278,00	0,00	1
	DP90 902000019218				
502000013623 0	29.09.1997 Skříňka nástěnná JIVA 30-N	13.278,00	13.278,00	0,00	1
	DP90 902000019219				
502000013626 0	29.09.1997 Skříňka nástěnná JIVA 30-N	13.278,00	13.278,00	0,00	1
	DP90 902000019220				
502000013629 0	29.09.1997 Stůl pracovní JIVA 10-N/A	11.834,00	11.834,00	0,00	1
	DP90 902000019221				
502000013632 0	29.09.1997 Stůl pracovní JIVA 10-N/A	10.044,00	10.044,00	0,00	1
	DP90 902000019222				
502000013635 0	29.09.1997 Stůl mycí otevřený SM 01-N/A.	15.179,00	15.179,00	0,00	1
	DP90 902000019223				
502000013638 0	29.09.1997 Stůl pracovní jed.JIVA 10-N/A	11.241,00	11.241,00	0,00	1
	DP90 902000019224				
502000013640 0	29.09.1997 Stol.nástavec JIVA 40-N/B	3.557,00	3.557,00	0,00	1
	DP90 902000019225				
502000013642 0	29.09.1997 Stůl pracovní s reg.+lim.JIVA 11-NA	8.294,00	8.294,00	0,00	1
	DP90 902000019226				
502000013645 0	29.09.1997 Kostra pracovního stolu	10.152,00	10.152,00	0,00	1
	DP90 902000019227				
502000013648 0	29.09.1997 Deska pracovní se dvěma dřezy	12.786,00	12.786,00	0,00	1
	DP90 902000019228				
502000013651 0	29.09.1997 Police nástěnná JIVA 33-N	3.395,00	3.395,00	0,00	1
	DP90 902000019229				
502000013654 0	29.09.1997 Kostra mycího stolu	7.698,00	7.698,00	0,00	1
	DP90 902000019230				

502000013657 0	29.09.1997 Deska pracovní + držadlo	9.823,00	9.823,00	0,00	1
	DP90 902000019231				
502000013659 0	29.09.1997 Kostra mycího stolu	7.896,00	7.896,00	0,00	1
	DP90 902000019232				
502000013662 0	29.09.1997 Deska pracovní + držadlo	8.956,00	8.956,00	0,00	1
	DP90 902000019233				
502000013665 0	29.09.1997 Stůl pracovní jed.JIVA 10-N/A	14.133,00	14.133,00	0,00	1
	DP90 902000019234				
502000013668 0	29.09.1997 Kostra pracovního stolu	9.853,00	9.853,00	0,00	1
	DP90 902000019235				
502000013671 0	29.09.1997 Deska granitová	9.425,00	9.425,00	0,00	1
	DP90 902000019236				
502000013674 0	29.09.1997 Stůl pracovní JIVA 10-N/B	11.684,00	11.684,00	0,00	1
	DP90 902000019237				
502000013677 0	29.09.1997 Stůl pracovní JIVA 10-N/B	11.684,00	11.684,00	0,00	1
	DP90 902000019238				
502000013680 0	29.09.1997 Stůl pracovní JIVA 10-N/B	11.684,00	11.684,00	0,00	1
	DP90 902000019239				
502000013683 0	29.09.1997 Stůl pracovní JIVA 10-N/B	11.684,00	11.684,00	0,00	1
	DP90 902000019240				
502000013686 0	29.09.1997 Stůl pracovní JIVA N/A	8.175,00	8.175,00	0,00	1
	DP90 902000019241				
502000013689 0	29.09.1997 Stůl pracovní JIVA N/A	10.824,00	10.824,00	0,00	1
	DP90 902000019242				
502000013692 0	29.09.1997 Police nástěnná 2-dílná	6.053,00	6.053,00	0,00	1
	DP90 902000019243				
502000013695 0	29.09.1997 Police nástěnná 2-dílná	6.053,00	6.053,00	0,00	1
	DP90 902000019244				
502000013698 0	29.09.1997 Police nástěnná 2-dílná	6.053,00	6.053,00	0,00	1
	DP90 902000019245				
502000013701 0	29.09.1997 Kostra výlevky+oplaštění	15.200,00	15.200,00	0,00	1
	DP90 902000019246				
502000013704 0	29.09.1997 Dřezy	3.300,00	3.300,00	0,00	1
	DP90 902000019247				
502000013707 0	29.09.1997 Dřezy	3.300,00	3.300,00	0,00	1
	DP90 902000019248				
502000013710 0	29.09.1997 Baterie	2.000,00	2.000,00	0,00	1

	DP90 902000019249			
502000013713 0	29.09.1997 Kostra mycího stolu	10.609,00	10.609,00	0,00
	DP90 902000019250			
502000013716 0	29.09.1997 Deska mycího stolu +dva dřezy	13.957,00	13.957,00	0,00
	DP90 902000019251			
502000013719 0	29.09.1997 Police nástěnná JIVA 34-N	6.053,00	6.053,00	0,00
	DP90 902000019252			
502000013722 0	29.09.1997 Kostra mycího stolu	8.310,00	8.310,00	0,00
	DP90 902000019253			
502000013725 0	29.09.1997 Deska mycího stolu	9.323,00	9.323,00	0,00
	DP90 902000019254			
502000013728 0	29.09.1997 Špalek žeznický JIVA 20-N	16.198,00	16.198,00	0,00
	DP90 902000019255			
502000013731 0	29.09.1997 Police nástěnná JIVA 34-N	6.053,00	6.053,00	0,00
	DP90 902000019256			
502000013737 0	29.09.1997 RM podstavec otevřený N 63	8.870,00	8.870,00	0,00
	DP90 902000019258			
502000013740 0	29.09.1997 THEMA branka+TH.sloupek+tyč+trub	19.608,00	19.608,00	0,00
	DP90 902000019259			
502000013743 0	29.09.1997 THEMA branka+TH.sloupek+tyč+trub	19.608,00	19.608,00	0,00
	DP90 902000019260			
502000013746 0	16.10.1997 Plocha pracovní FAGOR EN 905	19.444,00	19.444,00	0,00
	DP90 902000019271			
502000013749 0	16.10.1997 Plocha pracovní FAGOR EN 905	19.444,00	19.444,00	0,00
	DP90 902000019272			
502000013755 0	16.10.1997 Deska smažící FTL 61 EM	17.528,00	17.528,00	0,00
	DP90 902000019274			
502000013758 0	16.10.1997 Váha DIGI-NOVUM 650	19.980,00	19.980,00	0,00
	DP90 902000019275			
502000013761 0	16.10.1997 Váha DIGI-NOVUM 650	19.980,00	19.980,00	0,00
	DP90 902000019276			
502000013764 0	16.10.1997 Váha DIGI-NOVUM 650	19.980,00	19.980,00	0,00
	DP90 902000019277			
502000013969 0	18.02.1999 stojanový věšák	1.217,20	1.217,20	0,00
	DP90 902000019358			
502000013972 0	18.02.1999 stojanový věšák	1.217,20	1.217,20	0,00
	DP90 902000019359			

502000017948 0	31.10.1998 Stůl psací (p.Malá)	5.400,00	5.400,00	0,00	1
	DP90 902000016494				
502000017966 0	31.10.1998 Skříň registrační	5.200,00	5.200,00	0,00	1
	DP90 902000016500				
502000018511 0	31.05.1999 Kontejner	4.300,00	4.300,00	0,00	1
	DP90 902000016763				
502000019094 0	11.07.2000 Skříň policová	4.582,12	4.582,12	0,00	1
	DP90 902000017041				
502000021114 0	20.10.1995 Stroj nářezový STROJOBAL	2.500,00	2.500,00	0,00	1
	DP90 902000017943				
5020000119520 0	15.09.2008 Fritéza elektrická 2x4 litry	19.990,00	19.990,00	0,00	1
5020000119521 0	15.09.2008 Podstavec pod elektrickou fritézu	4.690,00	4.690,00	0,00	1
Místnost	KAN/DOZ *	2.005.862,90	2.005.862,90	0,00	
Třída IM	5020 * *	2.005.862,90	2.005.862,90	0,00	
Osobní číslo	00002693 * * *	2.760.257,40	2.760.257,40	0,00	

Způsob zjišťování skutečného stavu: fyzicky - dokladově (nehodící způsob škrtněte)

Datum zahájení inventury:

Datum ukončení inventury:

Podpis DIK:

Podpis zaměstnance pověřeného péčí o majetek:

Rekapitulace za nákladová střediska Datum 23.09.2014

Inventurní soupis drobného hmotného majetku v PE Čas 11:04:33

Nákl.střed		Pořiz.hod	Kumul.odp	Účet.hod
200849 jídelna DOZ	Vlastněné majetky	2.760.257,40	2.760.257,40	0,00
Celkem za NS		2.760.257,40	2.760.257,40	0,00

Celkem za výběr	Vlastněné majetky	2.760.257,40	2.760.257,40	0,00
Celkem za výběr		2.760.257,40	2.760.257,40	0,00

Povinnosti nájemce v oblasti požární ochrany

Nájemce nesmí svou činností jakýmkoliv způsobem ztížit průchodnost únikových cest v pronajatých prostorách, nesmí provádět činnosti, které vedou ke ztížení požárního zásahu a nesmí bez souhlasu oddělení Požární prevence – DP, a. s., jakýmkoliv způsobem měnit využití a funkčnost pronajatého prostoru, než pouze k účelu k jakému byl zkolaudován či jiným způsobem schválen.

Nájemce je povinen na požádání přeložit doklady pracovníkovi odd. Požární prevence – DP, a. s. o provedení revizí a kontrol o provozuschopnosti požárně bezpečnostních zařízení a vyhrazených požárně bezpečnostních zařízení (pokud jsou instalována) a též doklady o provedení dalších revizí či kontrol o provozuschopnosti všech dalších zařízení v pronajatém prostoru.





Nájemce je povinen na vlastní náklady vybavit prostory v jeho užívání v potřebném množství a druzích hasebními prostředky (přenosné a pojízdné hasicí přístroje, požární hydranty s předepsanou výbavou) a tyto udržovat v provozuschopném stavu. Počet a druhy hasebních prostředků musí být v souladu s projektovou dokumentací.

Dále je nájemce povinen zpracovávat a vést příslušnou dokumentaci požární ochrany v rozsahu stanoveném právními předpisy o PO a interními předpisy DP, a. s. s přihlédnutím k charakteru provozované činnosti a zajišťovat provádění školení v oblasti PO. Případné postihy uložené kontrolními orgány za porušení předpisů v oblasti PO jdou k tíži nájemce.

Nájemce umožní přístup zaměstnancům HZS DP, a. s. do pronajatých prostor za účelem kontroly nebo hasebnímu zásahu.

Nájemce umožní přístup zaměstnancům oddělení Požární prevence – DP, a. s. do pronajatých prostor za účelem provedení i neohlášené kontroly pro zjištění okamžitého stavu požární bezpečnosti v daném prostoru v souladu s právními a interními předpisy DP, a. s.

Případné svářečské a obdobné práce bude nájemce provádět dle platných ČSN a pouze na základě písemného souhlasu DP, a. s. (oddělení Požární prevence). V případě, že práce budou prováděny bez souhlasu a dojde k výjezdu jednotky HZS DP, a. s., budou náklady spojené s tímto výjezdem hrazeny nájemcem.

Nájemce zajistí nejméně 1x ročně pravidelné revize hasicích přístrojů a u vnitřního požárního vodovodu (požární hydranty) odbornou kontrolu dle ČSN 73 0873. Kopie protokolů o revizních hasicích přístrojů a kontrole vnitřního požárního vodovodu zašle nájemce oddělení Požární prevence – DP, a. s. (p.  tel.  a též HZS DP, a. s.  el. .

Nájemce zajišťuje na vlastní náklady předepsané revize, kontroly, měření (kromě zařízení DP, a. s.) a školení v oblasti PO v předepsaných termínech.

Nájemce je povinen písemnou formou nahlásit oddělení Požární prevence – DP, a. s. odpovědnou osobu za dodržování předpisů o PO v pronajatých prostorách a též jméno odpovědného vedoucího pracovníka (pokud se jedná o jinou než oprávněnou osobu za dodržování předpisů o PO), který bude informován o zásahu do provozované pronajaté jednotky při mimořádné události (požáru apod.), případně o provedení neohlášené kontroly či ohlášení připravované kontroly. Písemné nahlášení odpovědné osoby a vedoucího pracovníka musí mimo jiné obsahovat: jméno a příjmení, funkci a telefon (vždy i případné změny).

Nájemce je povinen umožnit vstup do pronajatých prostor provozovateli. V případě požáru nebo jiné havárie, kdy hrozí nebezpečí z prodlení, budou vložky zámků dveří od pronajatých prostor vylomeny.

V případě stavení údržby a oprav nesmí nájemce zasahovat do požárně dělících konstrukcí a případnou jejich opravu musí svěřit odborné firmě s požadovanou certifikací. Při nejasnosti zda se jedná o požárně dělící konstrukci nebo ne, je nájemce povinen se obrátit na oddělení Požární prevence – DP, a. s.

Při opravě vzduchotechniky, popřípadě provádění prací spojených s manipulací s tímto zařízením, nesmí nájemce poškodit nainstalované požárně bezpečnostní zařízení (např. požární klapka, EPS, a jiné).

Nájemce nesmí provádět jakékoliv činnosti zabraňující funkčnosti zařízení EPS (pokud je instalována), kdykoliv musí umožnit přístup k uvedenému zařízení za účelem jeho kontroly popřípadě servisu či oprav.