

Smlouva o nájmu nebytových prostor, o nájmu věcí movitých a o poskytování stravování

Dopravní podnik hl. m. Prahy, akciová společnost

se sídlem Sokolovská 217/42 190 22 Praha 9
jednatel Ing. Jaroslav Ďuriš, personální ředitel
IČ 00005886
DIČ CZ00005886, plátce DPH
Zápis v obchodním rejstříku vedeném MS v Praze dne 11.7.1991, sp. zn.: Rg.: B 847
bankovní spojení Česká spořitelna a. s., Rytířská 29, Praha 1
č. účtu [REDACTED]

(dále jen pronajímatel)

a

J+J CATERING spol. s r. o.

se sídlem Petržilova 3299, 143 00 Praha 4
jednatel [REDACTED] jednatel společnosti
IČ 25775006
DIČ CZ25775006, plátce DPH
Zápis v obchodním rejstříku vedeném MS v Praze dne 23.6.1999, oddíl C, vložka 69096
bankovní spojení IPB Praha
č. účtu [REDACTED]

(dále jen nájemce)

Smluvní strany s účinností ode dne 1. října 2006 uzavírají podle zákona č. 116/1990 Sb., o nájmu a podnájmu nebytových prostor v platném znění a podle § 663 a souvisejících zákona č. 40/1964 Sb., občanského zákoníku v platném znění smlouvu o nájmu nebytových prostor, o nájmu věcí movitých a smlouvu o poskytování stravování, která se řídí obchodním zákoníkem.

Smlouva o nájmu nebytových prostor, smlouva o nájmu věcí movitých a smlouva o poskytování stravování jsou smlouvami na sobě vzájemně závislými. Zánik jedné z těchto smluv způsobuje zánik ostatních závislých smluv, a to s obdobnými právními účinky.

I. Předmět a účel nájmu

1. Pronajímatel jako vlastník dotčených objektů přenechává nájemci do nájmu nebytový prostor kantýny o celkové podlahové výměře 543,29 m² v provozně-technické hale OZM a jídelny se zázemím o celkové podlahové výměře 2 388,89 m² v budově A depa Hostivař (seznam pronajatých místností je uveden v příloze č. 1a) a 1b), které jsou nedílnou součástí této smlouvy).

2. Předmět nájmu bude nájemce užívat za účelem provozování jídelny a kantýny (mimo prodeje alkoholických nápojů) s otevírací dobou stanovenou v této smlouvě.
3. Pronajímatel přenechává a nájemce přijímá do nájmu věci movité, tj. vybavení a zařízení nebytových prostor dle inventárního seznamu, který je nedílnou součástí této smlouvy (příloha č. 2).

II. Nájemné a služby s nájmem spojené

1. Nájemné se po dohodě smluvních stran stanoví takto:

- | | |
|---|--------------|
| a) za nebytové prostory
roční nájemné bez DPH činí
(slovy: jednostodvacetšestkorunčeských) | 126 000,- Kč |
| b) nájemné za soubor věcí movitých
roční nájemné bez DPH činí
(slovy: devatenácttisícosemsetkorunčeských) | 19 800,- Kč |

K částkám za nájemné dle bodu 1 bude připočtena DPH dle platných předpisů.

2. Výše nájemného za nebytové prostory pro rok 2007 a následující bude pronajímatelem upravována o míru inflace vyhlášené Českým statistickým úřadem za předcházející rok, a to vždy s účinností od 1.4. kalendářního roku.
3. Nájemné dle čl. II., bod 1. bude hrazeno čtvrtletně alikvotní částí z ročních částek na základě faktur – daňových dokladů (dále jen faktura) vystavených pronajímatelem nejpozději do 9-ti pracovních dnů ode dne uskutečnění zdanitelného plnění (dále jen DUZP), kterým bude poslední den příslušného kalendářního čtvrtletí.
4. Nájemce se zavazuje, že do jednoho měsíce od podpisu této smlouvy uzavře samostatnou smlouvu za dodávky médií – kontaktní osoba: [REDAKCE] tel. č. [REDAKCE].
5. Na užívání telefonu nájemce uzavře do jednoho měsíce od podpisu této smlouvy samostatnou smlouvu, kontaktní osoba: [REDAKCE] el. č. [REDAKCE].
6. Splatnost faktur je 15 dní ode dne doručení nájemci. Za datum zaplacení nájemného se považuje datum připsání fakturované částky na účet pronajímatele.
7. Nájemce je povinen uhradit za každý započatý den prodlení s úhradou faktur (finančních plnění) úrok z prodlení ve výši 0,024 % z fakturované částky.
8. Nájemce je povinen nakládat s odpady vznikajícími z jeho činnosti v souladu se zákonem o odpadech č. 185/2001 Sb. v platném znění a jeho prováděcími vyhláškami.
Pro níže uvedené odpady:
19 08 09 – Směs tuků a olejů z odlučovače tuků obsahující pouze jedlé oleje a jedlé tuky,
20 01 01 – Papír a lepenka,
20 01 02 – Sklo,
20 01 08 – Biologicky rozložitelný odpad vznikající z kuchyní a stravoven,

- 20 01 25 – Jedlý olej a tuk,
- 20 01 39 – Plasty,
- 20 03 01 – Směsný komunální odpad,

zajistí jejich třídění, shromažďování a předání pouze oprávněné osobě.

Zajištění nakládání s odpady dokladuje předložením platné smlouvy s oprávněnou firmou.

Pokud jsou odpadní vody z provozu stravovacího zařízení svedeny do lapače tuků, je provozovatel povinen dodržovat schválený provozní řád lapače, pokud bude nájemci jednotkou Správa nemovitého majetku předán.

Smlouvy je nájemce povinen uzavřít do jednoho měsíce ode dne uzavření této smlouvy. Splnění této povinnosti se zajišťuje smluvní pokutou ve výši 500,- Kč za každý započatý den nesplnění této povinnosti.

9. Nájemce je povinen na svůj náklad zajistit:
- a) úklid pronajatých nebytových prostor,
 - b) běžnou údržbu technologií a ostatních zařízení (malování, čištění oken, sanitace zařízení, opravy koncových prvků elektroinstalace, sanitárního zařízení apod.),
 - c) opravy pronajatých movitých věcí do výše 5 000,- Kč včetně DPH za jednotlivý případ; pokud bude tato částka překročena, pak opravu hradí pronajímatel s tím, že nájemci přeúčtuje částku 5 000,- Kč včetně DPH,
 - d) odstranění závad zjištěných pravidelnými revizemi el. zařízení a případnými hygienickými kontrolami v rámci své působnosti.

III. Trvání nájmu

1. Smlouva se uzavírá na dobu neurčitou s účinností od 1.10.2006.
2. Pronajímatel i nájemce mohou ukončit smlouvu o nájmu nebytových prostor písemnou dohodou nebo písemnou výpovědí s tříměsíční výpovědní lhůtou, která počíná běžet od 1. dne měsíce následujícího po doručení výpovědi na adresu uvedenou v záhlaví této smlouvy.
3. Ukončení nájemního vztahu může nastat, pokud bude nájemce v prodlení s placením nájemného nebo služeb s nájmem spojených o více než 1 měsíc nebo v případě nedodržení čl. II., bod 8. V tomto případě se smlouva ruší okamžikem doručení písemného odstoupení od smlouvy nájemci na adresu uvedenou v záhlaví této smlouvy.
4. Pokud nájemce ztratí způsobilost k provozování činnosti, pro kterou jsou nebytové prostory pronajímány, je nájemce povinen pronajímatele písemnou formou na tuto skutečnost upozornit.
5. Ke dni skončení nájmu je nájemce povinen pronajaté prostory vyklidit a ve stavu odpovídajícím běžnému opotřebení je protokolárně předat pronajímateli.
6. Ke dni skončení nájmu je nájemce povinen protokolárně předat věci movité, tj. vybavení a zařízení nebytových prostor, které převzal dle bodu I./3. této smlouvy.

7. Porušení této povinnosti se zajišťuje smluvní pokutou ve výši 500,- Kč denně za každý započatý den prodlení s vyklizením nebytových prostor nebo protokolárním předáním věcí movitých.

IV. Práva a povinnosti smluvních stran

1. Práva a povinnosti pronajímatele:

- a) zajistit nájemci nerušený výkon jeho práv spojených s užíváním předmětu nájmu,
- b) umožnit nájemci označení názvu firmy při vstupu do pronajímaných nebytových prostor, nájemce je povinen u tohoto označení uvést kontaktní osobu s telefonem pro případ havárie apod.,
- c) umožnit nájemci vjezd vozidel nájemce a vozidel zásobování do areálu provozovny,
- d) pronajímatel dává souhlas k tomu, aby nájemce v době trvání této smlouvy zařídil předmětné prostory způsobem odpovídajícím jeho podnikatelské činnosti tak, aby v případě ukončení platnosti této smlouvy byl nájemce schopen uvést prostory a nemovitosti do stavu, který odpovídá běžnému stavu a opotřebení,
- e) další úpravy, které by prováděl nájemce ku prospěchu své podnikatelské činnosti, může provádět pouze s písemným souhlasem pronajímatele,
- f) v případě, že nájemce nevyklidí předmětné prostory při skončení nájmu, je pronajímatel oprávněn vyklidit je odbornou firmou a věci a zařízení nacházející se v pronajatém prostoru uskladnit na náklady a nebezpečí nájemce,
- g) pronajímatel nenese odpovědnost za poškození či odcizení věcí nájemce umístěných v pronajatých prostorách,
- h) pronajímatel nezajišťuje předměty krátkodobé spotřeby (talíře, příbory, tácy apod.); případnou obnovu pronajatých strojů a zařízení zajistí pronajímatel v rámci svých finančních možností s následnou úpravou výše nájmu za soubor věcí movitých, rovněž tak v případě likvidace dojde ke snížení výše nájmu.

2. Práva a povinnosti nájemce:

- a) užívat nebytové prostory uvedené v čl. I., bod 1. této nájemní smlouvy výhradně a pouze pro činnosti uvedené v čl. I., bod 2. této smlouvy,
- b) oznámit pronajímateli bezodkladně potřebu oprav (mimo oprav běžných), které má pronajímatel provést a současně mu umožnit provedení těchto oprav; v opačném případě odpovídá za škodu, která nesplněním této povinnosti vznikla,
- c) upozornit pronajímatele na vznik pojistné události týkající se majetku pronajímatele; pronajímatel neodpovídá za škody na zboží a surovinách vzniklé zásahem vyšší moci (neplánovaný výpadek el. proudu, živelní událost...),

- d) udržovat pronajaté nebytové prostory v čistém a užitelném stavu a umožnit v případě potřeby vstup příslušných odborných zaměstnanců pronajímatele za účelem kontroly zařízení, odečtu měřičů médií apod.,
- e) dodržovat při své podnikatelské činnosti veškeré zákonné a podzákonné předpisy vztahující se k této činnosti; při zjištění nedodržení uvedených předpisů se nájemce zodpovídá sám a případné sankce půjdou k jeho tíži,
- f) v případě, že nájemce bude hrubým způsobem porušovat ustanovení této smlouvy, vnitřní režim dopravní provozovny a další závazná ustanovení vyplývající z předmětu činnosti, je povinen nahradit pronajímateli škodu, která mu takovým jednáním vznikla,
- g) umožnit stálý přístup (i v mimopracovní době) technikům pronajímatele do místnosti 0156 (sdělovací místnost), 0115 (rozvodna vn) a 0157 (kabelový prostor) za účelem odstranění případných poruch veškerých rozvodů sdělovacího zařízení a rozvodů z rozvaděče; tento klíč bude předán na základě protokolu pracovníkům ostražiny pronajímatele,
- h) neprovádět v pronajatých nebytových prostorách bez písemného souhlasu pronajímatele žádné stavební úpravy ani podstatné změny,
- i) dodržovat veškeré protipožární (příloha č. 3 - odpovědný za nájemce: , hygienické, bakteriologické a bezpečnostní předpisy; případné postihy uložené kontrolními orgány jdou k tíži nájemce,
- j) nesmí přenechat bez písemného souhlasu pronajímatele pronajaté nebytové prostory ani jejich část do nájmu nebo užívání třetí osobě,
- k) užívat pronajaté prostory řádně, předané zařízení a vybavení chránit před poškozením a zajišťovat jejich revize dle příslušných technických norem,
- l) nájemce je povinen uhradit veškeré náklady spojené s provozem a běžnou údržbou výtahu, rovněž je povinen určit osobu odpovědnou za dozor a obsluhu výtahu; veškeré závady je nájemce povinen neprodleně ohlásit správci areálu,
- m) odstranit závady a poškození, které nájemce způsobil při své podnikatelské činnosti nebo osoby, které se s ním podílejí na této činnosti,
- n) provádět fyzickou inventarizaci pronajatého movitého majetku, tj. zařízení a vybavení včetně případné obnovy inventárních čísel v souladu se zák. č. 563/1991 Sb., předat pronajímateli odsouhlasené a podepsané inventurní soupisy, a to jedenkrát ročně v termínech stanovených pronajímatelem,
- o) písemně oznámit pronajímateli změny otevírací doby.

V. Poskytování stravování

1. Nájemce se zavazuje v pronajatých nebytových prostorách zajistit stravování pro zaměstnance pronajímatele a třetích osob denně s otevírací dobou:

prodejní doba kantýny:	pondělí – pátek	6:30 – 14:00 hodin
provozní doba jídelny:	pondělí – pátek	10:30 – 13:30 hodin

Nájemce se zavazuje, že zajištěním provozu kantýny pro třetí osoby nedojde k narušení běžného chodu výše uvedené provozovny.

2. Nájemce se zavazuje, že při zajišťování stravování zaměstnanců bude dodržovat denní nabídku jídelního lístku takto:

6 hlavních jídel s přílohou,
2 polévky.

3. Strávníci – zaměstnanci pronajímatele jsou oprávněni provádět úhradu stravy hotově nebo poukázkami Ticket-Restaurant.

VI. Styk smluvních stran

K jednání za pronajímatele se zmocňují:

o smluvních vztazích a dodatcích ke smlouvě

 tel. č. 

provozní, technické záležitosti

 tel. č. 

opravy a úpravy stavebních částí

 tel. č. 

VII. Závěrečná ustanovení

1. Nájemce potvrzuje, že si předmět nájmu prohlédl a shledal ho ve stavu způsobilém pro sjednané užívání a tento fakt potvrdil svým podpisem na příloze č. 1 a na příloze č. 2 této smlouvy.
2. Smlouvu lze měnit a doplňovat pouze formou písemného dodatku po vzájemné dohodě oprávněných zástupců obou smluvních stran.
3. Tato smlouva ruší smlouvu č. DP-11-04-000-250N-00 (dříve 250N/11000) včetně dodatků.
4. Tato smlouva je vyhotovena ve třech stejnopisech, z nichž dvě obdrží pronajímatel a jeden nájemce.

5. Nedílnou součástí této smlouvy jsou:

- příloha č. 1 – Seznam pronajatých prostor
- příloha č. 2 – Inventární seznam movitých věcí
- příloha č. 3 – Smluvní podmínky PO.

V Praze 18.9.2006

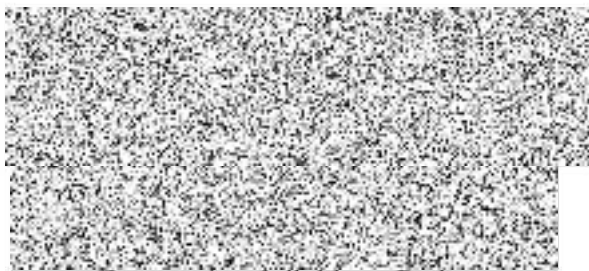

za Dopravní podnik hl. m. Prahy,
akciová společnost

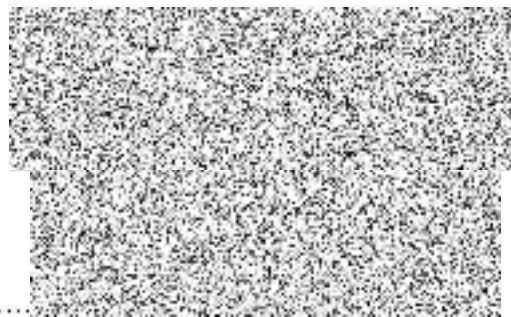

za J+J CATERING spol. s r. o.

Seznam pronajatých místností - kantýna OZM

místnost číslo	název místnosti	plocha / m ² /
01	šatna	9,56
02	předsíň šatny	3,87
03	čistící prostředky	3,56
04	předsíň kanceláře	3,87
04a	kancelář	9,00
05	sklad úklidu	2,22
06	WC	1,12
07	předsíň WC	1,26
08	sprcha	2,73
09	předsíň sprchy a WC	3,28
10	WC	2,55
11	denní místnost personálu	14,28
12	umývárna a sklad přepravek	15,33
13	umývárna stolního nádobí	15,39
14	chodba	27,58
15	sklad čistého prádla	3,29
16	sklad špinavého prádla	3,43
17	sklad obalů	13,29
18	sklad nápojů	36,86
19	sklad nechlazeného sortimentu	20,19
20	sklad DRP	14,38
21	přípravná a prodej	57,60
22	jídelna a bufet	278,65

c e l k e m**543,29**

Seznam pronajatých místností - jídelna depo Hostivař

místnost číslo	název místnosti	plocha / m ² /
0103	přílehlá chodba	198,90
0106	manipulační prostor výdeje	12,00
0107	schodiště	13,25
0108	šatna ženy	65,30
0109	WC ženy	8,25
0110	umývárna ženy	12,25
0111	šatna muži	28,38
0112	WC muži	5,00
0113	umývárna muži	5,85
0114	sklad nábytku	123,90
0117	sklad uzenin	11,58
0118	sklad másla a tuků	24,20
0119	sklad vajec	7,80
0120	mrazírna	7,80
0121	předchladična	11,24
0122	strojovna chlazení	20,48
0126	strojovna chlazení	19,00
0131	umývárna vozíků	20,79
0132	kancelář skladníka	14,00
0133	sklad čisticích prostředků	10,26
0134	úklid	8,48
0135	WC	3,90
0136	sklad aromatických potravin	14,00
0137	sklad chleba a pečiva	16,80
0140	sklad mouky	26,10
0141	sklad potravin suchý	68,20
0142	chladična masa	17,36
0143	mrazírna masa	7,95
0144	hrubá přípravná masa	29,33
0147	sklad ovoce	21,39
0148	hrubá přípravná zeleniny	38,60
0151	chodba kuchyně	43,00
0155	rampa	10,00

první nadzemní podlaží celkem 925,34



Seznam pronajatých místností - jídelna depo Hostivař

místnost číslo	název místnosti	plocha / m ² /
0001	přípravna moučníků	22,18
0002	přípravna těst	19,38
0003	přípravna těst a moučníků	19,63
0004	přípravna zeleniny čistá	21,98
0005	přípravna masa čistá	23,72
0006	denní sklad	37,09
0007	kancelář šéfkuchaře	5,00
0008	manipulační prostor	38,49
0009 a 0010	výtahy špinavý a čistý	8,82
0011	stání plných termoportů	11,25
0012	schodiště	18,25
0013	denní místnost	45,00
0014	kuchyňka	5,60
0015	kancelář	12,12
0016	předsíň	6,57
0017	kancelář	14,86
0018	WC ženy	7,56
0020	WC ženy	17,31
0021	úklid	3,50
0022	WC muži	18,83
0024	šatna	32,42
0025	prodej stravenek	6,00
0026	výtah	4,41
0027	hala	130,50
0028	chodba	14,31
0030	jídelna	525,00
0032	příruční sklad moučníků	4,50
0033	sklad vložek termoportů	3,37
0034	úklid	3,60
0035	WC muži	4,76
0036	mytí termoportů	11,55
0037	sklad čistých termoportů	8,36
0038	plnění termoportů	14,95
0039	výdej jídel	70,00
0040	varna	180,00
0041	umývárna stolního nádobí	47,00
0042	sklad kuchyňského nádobí	16,68
0043	umývárna kuchyňského nádobí	23,00
0044	předsíň	6,00



acovní úsek 00 ek personální	Nákl. středisko	Osobní číslo	TrídaIM	Místnost	STRANA: 1					
Hlavní číslo Pdc	Datum akt.	Označení	U.O.	St. čís. IM	NS	Os. Č.	Pořiz. hod	Kumul. odp	Účet. hod	
21000001425 0	01.10.1988	STROJ MKJ 250 DH	DP90	904000002582			10.485,00	10.485,00	0,00	1
21000001446 0	01.10.1988	KUTR NA MASO DH	DP90	904000002592			13.702,00	13.702,00	0,00	1
Místnost						*	24.187,00	24.187,00	0,00	
21000009957 0	30.06.2006	Konvektomac RETIGO					183.350,00	7.640,00	175.710,00	1
Místnost	DH-A-KU					*	183.350,00	7.640,00	175.710,00	
Trída IM	2214					**	207.537,00	31.827,00	175.710,00	
221000001515 0	01.01.1998	PC POKLADNA STRAVOV.SYSTEMU DH	DP90	904000002635	500813	00159611	123.200,00	123.200,00	0,00	3
Místnost	DH/A/KU					*	123.200,00	123.200,00	0,00	
Trída IM	2211					**	123.200,00	123.200,00	0,00	
221000001421 0	01.10.1988	EL.MISICI STROJ HT DH	DP90	904000002580			28.531,00	28.531,00	0,00	1
221000001423 0	01.10.1988	EL.MISICI STROJ HT DH	DP90	904000002581			28.531,00	28.531,00	0,00	1
221000001428 0	01.10.1988	STROJ HKU UNIVERSAL DH	DP90	904000002583			34.282,00	34.282,00	0,00	1
221000001430 0	01.10.1988	SMAZ.PANEV EL.DH	DP90	904000002584			19.611,00	19.611,00	0,00	1
221000001432 0	01.10.1988	SMAZ.PANEV EL.DH	DP90	904000002585			19.611,00	19.611,00	0,00	1
221000001434 0	01.10.1988	CUKRARSKA PEC TPE 3 DH	DP90	904000002586			10.918,00	10.918,00	0,00	1
221000001436 0	01.10.1988	CUKRARSKA PEC TPE 3 DH	DP90	904000002587			10.918,00	10.918,00	0,00	1
221000001438 0	01.10.1988	RE 22 UNIVER.STROJ DH	DP90	904000002588			17.230,00	17.230,00	0,00	1
221000001440 0	01.10.1988	RE 22 UNIVER.STROJ DH	DP90	904000002589			17.230,00	17.230,00	0,00	1
221000001442 0	01.10.1988	RE 22 UNIVER.STROJ DH	DP90	904000002590			17.230,00	17.230,00	0,00	1
221000001444 0	01.10.1988	MYCI STROJ 2000 DH	DP90	904000002591			84.700,00	84.700,00	0,00	1
221000001445 0	01.09.1988	STROJNI CHLAZENI DH	DP90	904000002539			356.367,00	356.367,00	0,00	1
221000001447 0	01.07.1993	EL.PEC TPE 30	DP90	904000002593			28.078,00	26.040,00	2.038,00	1
221000001448 0	01.08.1993	STOLNI ROBOT M 051	DP90	904000002594			29.088,00	26.812,00	2.276,00	1
221000001454 0	01.09.1997	MYCKA NADOBI-KANTYNA OZM II	DP90	904000002600			22.219,00	15.927,00	6.292,00	1
221000001455 0	01.07.1993	MRAZICI BOX HPK	DP90	904000002550			22.500,00	20.908,00	1.592,00	1
221000001456 0	01.09.1997	CHLADICI PULT KANTYNA OZM II					25.430,00	18.206,00	7.224,00	1

Pracovní úsek
5000
úsek personální

Nákl.středisko

Místnost
DH/A/KU

STRANA: 2

Hlavní číslo Pdč	Datum akt. Ú.O.	Označení St.čís.IM	NS	Os.Č.	Pořiz.hod	Kumul.odp	Účet.hod	
221000001457 0	01.07.1993	DP90 904000002601 MRAZICI BOX HPK			22.500,00	20.908,00	1.592,00	1
221000001458 0	01.09.1997	DP90 904000002551 CHLAD.PULT S VANOU KANTYNA OZM			33.780,00	24.176,00	9.604,00	1
221000001459 0	01.07.1993	DP90 904000002602 CHLADICI SKRIN HJK			49.000,00	45.424,00	3.576,00	1
221000001460 0	01.09.1997	DP90 904000002552 CHLAD.BOX KANTYNA OZM II			125.470,00	89.668,00	35.802,00	1
221000001461 0	01.07.1993	DP90 904000002603 CHLADICI SKRIN HJK			49.000,00	45.424,00	3.576,00	1
221000001462 0	01.01.1997	DP90 904000002553 EL.OHRIV.UZEN.SOCORRO III,DZ			26.725,00	18.848,00	7.877,00	1
221000001464 0	01.01.1997	DP90 904000002604 CHLAD.PULT S VITR.A.KOMPR.DZ			69.630,00	49.123,00	20.507,00	1
221000001469 0	01.07.1991	DP90 904000002605 NAREZOVY STROJ NS 301			17.078,00	17.078,00	0,00	1
221000001471 0	01.10.1988	DP90 904000002557 MYCKA M 1000			22.185,00	22.185,00	0,00	1
221000001472 0	01.01.1997	DP90 904000002558 SOCORRO I EL.VYD.OHREV.PULT DZ			26.773,00	18.905,00	7.868,00	1
221000001473 0	01.10.1988	DP90 904000002609 VYDEJ.PULT TEPLY			10.288,00	10.288,00	0,00	1
221000001485 0	01.05.1992	DP90 904000002559 EL.MYCI STROJ M-1000			20.200,00	20.200,00	0,00	1
221000001486 0	01.01.1997	DP90 904000002565 CHLAD.PULT S VITR.A KOMPR.DZ			69.630,00	49.123,00	20.507,00	1
221000001490 0	01.10.1988	DP90 904000002616 KOTEL PARNI 250 L DH			27.713,00	27.713,00	0,00	1
221000001492 0	01.10.1988	DP90 904000002567 KOTEL PARNI 250 L DH			27.713,00	27.713,00	0,00	1
221000001494 0	01.10.1988	DP90 904000002568 KOTEL PARNI 250 L DH			27.713,00	27.713,00	0,00	1
221000001496 0	01.10.1988	DP90 904000002569 KOTEL PARNI 250 L DH			27.713,00	27.713,00	0,00	1
221000001498 0	01.10.1988	DP90 904000002570 KOTEL PARNI 150 L DH			21.211,00	21.211,00	0,00	1
221000001500 0	01.10.1988	DP90 904000002571 KOTEL PARNI 150 L DH			21.211,00	21.211,00	0,00	1
221000001502 0	01.10.1988	DP90 904000002572 KOTEL PARNI 150 L DH			21.211,00	21.211,00	0,00	1
221000001504 0	01.10.1988	DP90 904000002573 KOTEL PARNI 150 L DH			21.211,00	21.211,00	0,00	1
221000001506 0	01.10.1988	DP90 904000002574 REZAC.MASA RM 1000 DH			37.950,00	37.950,00	0,00	1
221000001508 0	01.10.1988	DP90 904000002575 KOTEL EL.150 L DH			33.809,00	33.809,00	0,00	1
221000001510 0	01.10.1988	DP90 904000002576 KOTEL EL.150 L DH			33.809,00	33.809,00	0,00	1
221000002670 0	18.03.2005	DP90 904000002577 Konvektomat Retiqo 1011 si			209.885,00	39.355,00	170.530,00	1
		DP90 904000003866						
Místnost	DH/A/KU *				1.825.882,00	1.525.021,00	300.861,00	



Pracovní úsek
5000
úsek personální

Nákl. středisko

Místnost
DH/A/KU

STRANA: 3

Hlavní číslo Pdč	Datum akt. Ú.O.	Označení St. čís. IM	NS	Os. Č.	Pořiz. hod	Kumul. odp	Účet. hod	
Třída IM	2214			* *	1.825.882,00	1.525.021,00	300.861,00	
501000000784 0	01.12.1998	SOFTWARE-EVID. STRÁVNÍKŮ		00159611	5.100,00	5.100,00	0,00	3
501000000786 0	01.12.1998	STRAVNĚ-DENNÍ OBJEDNÁV.		00159611	1.200,00	1.200,00	0,00	3
501000000788 0	01.12.1998	STRAVNĚ-PRODEJ ZBOŽÍ		00159611	3.100,00	3.100,00	0,00	3
501000000790 0	01.12.1998	KOMUNIKACE MEZI SNÍMAČI		00159611	12.000,00	12.000,00	0,00	3
Místnost	DH/A/KU			*	21.400,00	21.400,00	0,00	
Třída IM	5010			* *	21.400,00	21.400,00	0,00	
502000009680 0	01.03.1989	VÁHA DO 200 KG			3.234,00	3.234,00	0,00	1
502000009686 0	01.07.1989	KALKULAČKA S PÁSKOU			4.220,00	4.220,00	0,00	1
502000009689 0	01.07.1989	KVĚTINOVÝ TRUHLÍK ODKLÁDACÍ			3.330,00	3.330,00	0,00	1
502000009692 0	01.07.1989	KVĚTINOVÝ TRUHLÍK VELKÝ			3.390,00	3.390,00	0,00	1
502000009707 0	01.07.1989	KVĚTINOVÝ TRUHLÍK ODKLÁDACÍ			3.330,00	3.330,00	0,00	1
502000009710 0	01.07.1989	KVĚTINOVÝ TRUHLÍK ODKLÁDACÍ			3.330,00	3.330,00	0,00	1
502000009714 0	01.07.1989	KVĚTINOVÝ TRUHLÍK ODKLÁDACÍ			3.330,00	3.330,00	0,00	1
502000009718 0	01.07.1989	N STŮL JÍDELNÍ			3.390,00	3.390,00	0,00	1
502000009721 0	01.07.1989	N STŮL JÍDELNÍ			3.390,00	3.390,00	0,00	1
502000009724 0	01.07.1989	N STŮL JÍDELNÍ			3.390,00	3.390,00	0,00	1
502000009727 0	01.07.1989	N STŮL JÍDELNÍ			3.390,00	3.390,00	0,00	1
502000009730 0	01.07.1989	N STŮL JÍDELNÍ			3.390,00	3.390,00	0,00	1
502000009733 0	01.07.1989	N STŮL JÍDELNÍ			3.390,00	3.390,00	0,00	1
502000009736 0	01.07.1989	N STŮL JÍDELNÍ			3.390,00	3.390,00	0,00	1
502000009739 0	01.07.1989	N STŮL JÍDELNÍ			3.390,00	3.390,00	0,00	1
502000009742 0	01.07.1989	N STŮL JÍDELNÍ			3.390,00	3.390,00	0,00	1
502000009745 0	01.07.1989	N STŮL JÍDELNÍ			3.390,00	3.390,00	0,00	1
502000009748 0	01.07.1989	N STŮL JÍDELNÍ			3.390,00	3.390,00	0,00	1
502000009751 0	01.07.1989	N STŮL JÍDELNÍ			3.390,00	3.390,00	0,00	1
502000009754 0	01.07.1989	N STŮL JÍDELNÍ			3.390,00	3.390,00	0,00	1

Pracovní úsek
5000
úsek personální

Nákl. středisko

Místnost
DH/A/KU

STRANA: 4

Hlavní číslo Pdč	Datum akt. Ú.O.	Označení St. čís. IM	NS	Os. Č.	Pořiz. hod	Kumul. odp	Účet. hod	
502000009757 0	01.07.1989	DP90 902000013461			3.390,00	3.390,00	0,00	1
502000009760 0	01.07.1989	DP90 902000013462			3.390,00	3.390,00	0,00	1
502000009763 0	01.07.1989	DP90 902000013463			3.390,00	3.390,00	0,00	1
502000009766 0	01.07.1989	DP90 902000013464			3.390,00	3.390,00	0,00	1
502000009770 0	01.07.1989	DP90 902000013465			3.390,00	3.390,00	0,00	1
502000009773 0	01.07.1989	DP90 902000013466			3.390,00	3.390,00	0,00	1
502000009776 0	01.07.1989	DP90 902000013467			3.390,00	3.390,00	0,00	1
502000009779 0	01.07.1989	DP90 902000013468			3.390,00	3.390,00	0,00	1
502000009782 0	01.07.1989	DP90 902000013469			3.390,00	3.390,00	0,00	1
502000009785 0	01.07.1989	DP90 902000013470			3.390,00	3.390,00	0,00	1
502000009789 0	01.07.1989	DP90 902000013471			3.390,00	3.390,00	0,00	1
502000009792 0	01.07.1989	DP90 902000013472			3.390,00	3.390,00	0,00	1
502000009795 0	01.07.1989	DP90 902000013473			3.390,00	3.390,00	0,00	1
502000009798 0	01.07.1989	DP90 902000013474			3.390,00	3.390,00	0,00	1
502000009801 0	01.07.1989	DP90 902000013475			3.390,00	3.390,00	0,00	1
502000009819 0	01.07.1989	DP90 902000013476			3.390,00	3.390,00	0,00	1
502000009826 0	01.07.1989	DP90 902000013482			3.950,00	3.950,00	0,00	1
502000009829 0	01.07.1989	DP90 902000013484			3.250,00	3.250,00	0,00	1
502000009832 0	01.07.1989	DP90 902000013485			1.270,00	1.270,00	0,00	1
502000009835 0	01.07.1989	DP90 902000013486			1.270,00	1.270,00	0,00	1
502000009838 0	01.07.1989	DP90 902000013487			1.270,00	1.270,00	0,00	1
502000009841 0	01.07.1989	DP90 902000013488			1.270,00	1.270,00	0,00	1
502000009844 0	01.07.1989	DP90 902000013489			1.270,00	1.270,00	0,00	1
502000009847 0	01.07.1989	DP90 902000013490			1.270,00	1.270,00	0,00	1
502000009850 0	01.07.1989	DP90 902000013491			1.270,00	1.270,00	0,00	1
502000009853 0	01.07.1989	DP90 902000013492			1.270,00	1.270,00	0,00	1
502000009859 0	01.07.1989	DP90 902000013493			1.270,00	1.270,00	0,00	1
502000009859 0	01.07.1989	DP90 902000013493			1.418,00	1.418,00	0,00	1

Pracovní úsek
5000
úsek personální

Nákl.středisko

Místnost
DH/A/KU

STRANA: 5

Hlavní číslo Pdč	Datum akt. Ú.O.	Označení St.čís.IM	NS	Os.č.	Pořiz.hod	Kumul.odp	Účet.hod	
502000009862 0	DP90 01.07.1989	902000013495 N KRESLO KOVOPODNIK			1.418,00	1.418,00	0,00	1
502000009865 0	DP90 01.07.1989	902000013496 N STŮL JÍDELNÍ 40S			2.420,00	2.420,00	0,00	1
502000009868 0	DP90 01.07.1989	902000013497 N STŮL JÍDELNÍ 40S			2.420,00	2.420,00	0,00	1
502000009871 0	DP90 01.07.1989	902000013498 N STŮL JÍDELNÍ 40S			2.420,00	2.420,00	0,00	1
502000009874 0	DP90 01.07.1989	902000013499 N STŮL JÍDELNÍ 40S			2.420,00	2.420,00	0,00	1
502000009877 0	DP90 01.07.1989	902000013500 N STŮL JÍDELNÍ 40S			2.420,00	2.420,00	0,00	1
502000009880 0	DP90 01.07.1989	902000013501 N STŮL JÍDELNÍ 40S			2.420,00	2.420,00	0,00	1
502000009883 0	DP90 01.07.1989	902000013502 N STŮL JÍDELNÍ 40S			2.420,00	2.420,00	0,00	1
502000009887 0	DP90 01.07.1989	902000013503 N STŮL JÍDELNÍ 40S			2.420,00	2.420,00	0,00	1
502000009891 0	DP90 01.07.1989	902000013504 N STŮL JÍDELNÍ 40S			2.420,00	2.420,00	0,00	1
502000009894 0	DP90 01.07.1989	902000013505 N STŮL JÍDELNÍ 40S			2.420,00	2.420,00	0,00	1
502000009897 0	DP90 01.07.1989	902000013506 N STŮL JÍDELNÍ 40S			2.420,00	2.420,00	0,00	1
502000009900 0	DP90 01.07.1989	902000013507 N STŮL JÍDELNÍ 40S			2.420,00	2.420,00	0,00	1
502000009934 0	DP90 01.07.1989	902000013508 N SKŘÍN A 143			1.230,00	1.230,00	0,00	1
502000009937 0	DP90 01.07.1989	902000013519 N SKŘÍN A 143			1.230,00	1.230,00	0,00	1
502000009940 0	DP90 01.07.1989	902000013520 N KRESLO KANCELEX			1.010,00	1.010,00	0,00	1
502000009943 0	DP90 01.07.1989	902000013521 N LAVICE T 2602			2.140,00	2.140,00	0,00	1
502000009946 0	DP90 01.07.1989	902000013522 N LAVICE T 2602			2.140,00	2.140,00	0,00	1
502000009949 0	DP90 01.07.1989	902000013523 N LAVICE T 2602			2.140,00	2.140,00	0,00	1
502000009953 0	DP90 01.07.1989	902000013524 N LAVICE T 2602			2.140,00	2.140,00	0,00	1
502000009955 0	DP90 01.07.1989	902000013525 N LAVICE T 2602			2.140,00	2.140,00	0,00	1
502000009960 0	DP90 01.07.1989	902000013526 N LAVICE T 2602			2.140,00	2.140,00	0,00	1
502000009963 0	DP90 01.07.1989	902000013527 N LAVICE T 2602			2.140,00	2.140,00	0,00	1
502000009966 0	DP90 01.07.1989	902000013528 N LAVICE T 2602			2.140,00	2.140,00	0,00	1
502000009975 0	DP90 01.07.1989	902000013529 N PRACOVNÍ STŮL DZP			2.430,00	2.430,00	0,00	1
502000009978 0	DP90 01.07.1989	902000013532 N PRACOVNÍ STŮL DZP			2.430,00	2.430,00	0,00	1
502000009981 0	DP90 01.07.1989	902000013533 N PRACOVNÍ STŮL DZP			2.430,00	2.430,00	0,00	1

Pracovní úsek
5000
úsek personální

Nákl.středisko

Místnost
DH/A/KU

STRANA: 6

Hlavní číslo Pdč	Datum akt. Ú.O.	Označení St.čís.IM	NS	Os.Č.	Pořiz.hod	Kumul.odp	Účet.hod	
502000009984 0	01.07.1989	DP90 902000013534			2.430,00	2.430,00	0,00	1
		01.07.1989 N PRACOVNÍ STŮL DZP						
502000009987 0	01.07.1989	DP90 902000013535			2.430,00	2.430,00	0,00	1
		01.07.1989 N PRACOVNÍ STŮL DZP						
502000009990 0	01.07.1989	DP90 902000013536			1.180,00	1.180,00	0,00	1
		01.07.1989 N KŘESLO 2407						
502000009993 0	01.07.1989	DP90 902000013537			1.180,00	1.180,00	0,00	1
		01.07.1989 N KŘESLO 2409						
502000009997 0	01.07.1989	DP90 902000013538			1.180,00	1.180,00	0,00	1
		01.07.1989 N KŘESLO 2409						
502000010000 0	01.07.1989	DP90 902000013539			1.180,00	1.180,00	0,00	1
		01.07.1989 N KŘESLO 2409						
502000010003 0	01.07.1989	DP90 902000013540			1.180,00	1.180,00	0,00	1
		01.07.1989 N KŘESLO 2409						
502000010009 0	01.01.1989	DP90 902000013541			1.706,20	1.706,20	0,00	1
		01.01.1989 N STŮL PRACOVNÍ 190X80						
502000010022 0	01.03.1989	DP90 902000013543			1.012,00	1.012,00	0,00	1
		01.03.1989 VOZÍK OPRO						
502000010025 0	01.03.1989	DP90 902000013546			1.012,00	1.012,00	0,00	1
		01.03.1989 VOZÍK OPRO						
502000010034 0	01.03.1989	DP90 902000013547			1.368,00	1.368,00	0,00	1
		01.03.1989 ROHOŽ						
502000010037 0	01.03.1989	DP90 902000013550			1.368,00	1.368,00	0,00	1
		01.03.1989 ROHOŽ						
502000010041 0	01.03.1989	DP90 902000013551			1.368,00	1.368,00	0,00	1
		01.03.1989 ROHOŽ						
502000010047 0	01.03.1989	DP90 902000013552			2.736,00	2.736,00	0,00	1
		01.03.1989 N MYCÍ STŮL MS 21 S DŘEZEM						
502000010050 0	01.06.1990	DP90 902000013554			3.250,00	3.250,00	0,00	1
		01.06.1990 N STOLEK						
502000010056 0	01.03.1989	DP90 902000013555			1.100,88	1.100,88	0,00	1
		01.03.1989 VOZÍK PLOŠINOVÝ						
502000010059 0	01.03.1989	DP90 902000013557			2.600,00	2.600,00	0,00	1
		01.03.1989 ROBOTRON						
502000010077 0	01.03.1989	DP90 902000013558			1.100,00	1.100,00	0,00	1
		01.03.1989 N SKRÍNKA KUCHYŇSKÁ						
502000010080 0	01.03.1989	DP90 902000013564			1.100,00	1.100,00	0,00	1
		01.03.1989 N SKRÍNKA KUCHYŇSKÁ						
502000010083 0	01.03.1989	DP90 902000013565			1.800,00	1.800,00	0,00	1
		01.03.1989 STOLICKA OHŘÍVACÍ						
502000010092 0	01.08.1989	DP90 902000013566			2.267,20	2.267,20	0,00	1
		01.08.1989 KÁVOMLÝNEK						
502000010095 0	01.03.1989	DP90 902000013569			1.240,00	1.240,00	0,00	1
		01.03.1989 N SKRÍNKA DŘEVĚNÁ						
502000010099 0	01.03.1989	DP90 902000013570			2.921,20	2.921,20	0,00	1
		01.03.1989 MIXÉR VŘETENNÝ						
502000010106 0	01.03.1989	DP90 902000013571			1.368,25	1.368,25	0,00	1
		01.03.1989 N PRACOVNÍ STŮL 136/80						
502000010109 0	01.03.1989	DP90 902000013573			1.368,25	1.368,25	0,00	1
		01.03.1989 N PRACOVNÍ STŮL 136/80						
502000010112 0	01.03.1989	DP90 902000013574			1.368,25	1.368,25	0,00	1
		01.03.1989 N PRACOVNÍ STŮL 136/80						
502000010115 0	01.03.1989	DP90 902000013575			1.504,20	1.504,20	0,00	1
		01.03.1989 VOZÍK OPRO 500/1						

Pracovní úsek
5000
úsek personální

Nákl.středisko

Místnost
DH/A/KU

STRANA: 8

Hlavní číslo Pdč	Datum akt. Ú.O.	Označení St.čís.IM	NS	Os.Č.	Poříz.hod	Kumul.odp	Účet.hod	
502000010207 0	01.03.1989	DP90 902000013605			1.860,00	1.860,00	0,00	1
502000010210 0	01.03.1989	DP90 902000013606			1.155,60	1.155,60	0,00	1
502000010213 0	01.03.1989	DP90 902000013607			1.155,60	1.155,60	0,00	1
502000010217 0	01.03.1989	DP90 902000013608			2.095,19	2.095,19	0,00	1
502000010220 0	01.03.1989	DP90 902000013609			1.330,91	1.330,91	0,00	1
502000010223 0	01.03.1989	DP90 902000013610			1.330,91	1.330,91	0,00	1
502000010233 0	01.03.1989	DP90 902000013611			1.330,91	1.330,91	0,00	1
502000010236 0	01.03.1989	DP90 902000013614			1.330,91	1.330,91	0,00	1
502000010239 0	01.03.1989	DP90 902000013615			1.330,91	1.330,91	0,00	1
502000010243 0	01.03.1989	DP90 902000013616			1.330,91	1.330,91	0,00	1
502000010246 0	01.03.1989	DP90 902000013617			1.330,91	1.330,91	0,00	1
502000010249 0	01.03.1989	DP90 902000013618			1.330,91	1.330,91	0,00	1
502000010252 0	01.03.1989	DP90 902000013619			1.330,91	1.330,91	0,00	1
502000010255 0	01.03.1989	DP90 902000013620			1.330,91	1.330,91	0,00	1
502000010258 0	01.03.1989	DP90 902000013621			1.860,00	1.860,00	0,00	1
502000010261 0	01.03.1989	DP90 902000013622			1.860,00	1.860,00	0,00	1
502000010264 0	01.03.1989	DP90 902000013623			1.860,00	1.860,00	0,00	1
502000010267 0	01.03.1989	DP90 902000013624			1.860,00	1.860,00	0,00	1
502000010270 0	01.03.1989	DP90 902000013625			1.395,20	1.395,20	0,00	1
502000010273 0	01.03.1989	DP90 902000013626			1.395,20	1.395,20	0,00	1
502000010276 0	01.03.1989	DP90 902000013627			1.395,20	1.395,20	0,00	1
502000010279 0	01.03.1989	DP90 902000013628			1.395,20	1.395,20	0,00	1
502000010282 0	01.03.1989	DP90 902000013629			1.395,20	1.395,20	0,00	1
502000010285 0	01.03.1989	DP90 902000013630			1.395,20	1.395,20	0,00	1
502000010288 0	01.03.1989	DP90 902000013631			1.395,20	1.395,20	0,00	1
502000010291 0	01.03.1989	DP90 902000013632			1.395,20	1.395,20	0,00	1
502000010294 0	01.03.1989	DP90 902000013633			1.395,20	1.395,20	0,00	1

Pracovní úsek
5000
úsek personální

Nákl.středisko

Místnost
DH/A/KU

STRANA: 9

Hlavní číslo Pdč	Datum akt. Ú.O.	Označení St.čís.IM	NS	Os.Č.	Pořiz.hod	Kumul.odp	Účet.hod	
502000010297 0	DP90 01.03.1989	902000013634			1.395,20	1.395,20	0,00	1
		N STÚL PRACOVNÍ						
502000010300 0	DP90 01.03.1989	902000013635			1.395,20	1.395,20	0,00	1
		N STÚL PRACOVNÍ						
502000010307 0	DP90 01.03.1989	902000013636			1.395,20	1.395,20	0,00	1
		N STÚL PRACOVNÍ						
502000010310 0	DP90 01.03.1989	902000013638			1.395,20	1.395,20	0,00	1
		N STÚL PRACOVNÍ						
502000010313 0	DP90 01.08.1989	902000013639			1.200,00	1.200,00	0,00	1
		VARIABILNÍ SEKCE						
502000010316 0	DP90 01.08.1989	902000013640			1.200,00	1.200,00	0,00	1
		SEKCE VARIABILNÍ						
502000010319 0	DP90 01.03.1989	902000013641			1.395,60	1.395,60	0,00	1
		N STÚL PRACOVNÍ 150X80						
502000010332 0	DP90 01.03.1989	902000013642			1.368,20	1.368,20	0,00	1
		N STÚL PRACOVNÍ 136X80						
502000010335 0	DP90 01.03.1989	902000013646			1.706,20	1.706,20	0,00	1
		N STÚL PRACOVNÍ 190X80						
502000010338 0	DP90 01.03.1989	902000013647			2.590,00	2.590,00	0,00	1
		DRTIČ ODPADKŮ						
502000010341 0	DP90 01.03.1989	902000013648			2.927,00	2.927,00	0,00	1
		VOZÍK RUČNÍ						
502000010344 0	DP90 01.03.1989	902000013649			4.522,00	4.522,00	0,00	1
		REGÁL						
502000010347 0	DP90 01.03.1989	902000013650			8.460,00	8.460,00	0,00	1
		LÁZNE VODNÍ						
502000010365 0	DP90 01.01.1998	902000013651			7.598,00	7.598,00	0,00	1
		PULT VYDÁVACÍ CEO 12						
502000010368 0	DP90 01.01.1998	902000013657			6.912,00	6.912,00	0,00	1
		STROJ NÁŘEZOVÝ MRG 300 A						
502000010377 0	DP90 01.07.1998	902000013658			8.346,00	8.346,00	0,00	1
		STROJ NÁŘEZOVÝ						
502000010380 0	DP90 01.07.1998	902000013661			7.852,00	7.852,00	0,00	1
		VÁHA DO 200 KG						
502000010413 0	DP90 01.07.1998	902000013662			6.318,00	6.318,00	0,00	1
		SMAŽIČ PONORNÝ DH						
502000010416 0	DP90 01.07.1998	902000013673			6.318,00	6.318,00	0,00	1
		SMAŽIČ PONORNÝ DH						
502000010419 0	DP90 01.07.1998	902000013674			6.374,00	6.374,00	0,00	1
		KRÁJEC DRŠTEK SPS DH						
502000010422 0	DP90 01.07.1998	902000013675			4.627,00	4.627,00	0,00	1
		REZACKA MASA DH						
502000010425 0	DP90 01.07.1998	902000013676			7.629,00	7.629,00	0,00	1
		VÝDEJ PULT.PLYN 21-14 D						
502000010428 0	DP90 01.07.1998	902000013677			7.629,00	7.629,00	0,00	1
		VÝDEJ PULT.PLYN 21-14 D						
502000010431 0	DP90 01.07.1998	902000013678			7.629,00	7.629,00	0,00	1
		VÝDEJ PULT.PLYN 21-14 D						
502000010434 0	DP90 01.07.1998	902000013679			7.629,00	7.629,00	0,00	1
		VÝDEJ PULT.PLYN 21-14 D						
502000010437 0	DP90 01.07.1998	902000013680			6.039,00	6.039,00	0,00	1
		VANA OHRÍVACÍ 21-17 P D						
502000010440 0	DP90 01.07.1998	902000013681			6.039,00	6.039,00	0,00	1
		VANA OHRÍVACÍ 21-17 P D						

Pracovní úsek
5000
úsek personální

Nákl.středisko

Místnost
DH/A/KU

STRANA: 10

Hlavní číslo Pdč	Datum akt. Ú.O.	Označení St.čís.IM	NS	Os.č.	Požiz.hod	Kumul.odp	účet.hod	
502000010443 0	DP90 01.07.1998	902000013682 VANA OHRÍVACÍ 21-17 P D			6.039,00	6.039,00	0,00	1
502000010446 0	DP90 01.07.1998	902000013683 KOTEL ELEKTRICKÝ 80 L DH			8.629,00	8.629,00	0,00	1
502000010449 0	DP90 01.07.1998	902000013684 KOTEL ELEKTRICKÝ 80 L DH			8.629,00	8.629,00	0,00	1
502000010452 0	DP90 01.07.1998	902000013685 KOTEL ELEKTRICKÝ 80 L DH			8.629,00	8.629,00	0,00	1
502000010455 0	DP90 01.07.1998	902000013686 SPORÁK SPE 40 DH			6.912,00	6.912,00	0,00	1
502000010458 0	DP90 01.07.1998	902000013687 SPORÁK SPE 40 DH			6.912,00	6.912,00	0,00	1
502000010461 0	DP90 01.07.1998	902000013688 SPORÁK SPE 40 DH			6.912,00	6.912,00	0,00	1
502000010464 0	DP90 01.07.1998	902000013689 SPORÁK SPE 40 DH			6.912,00	6.912,00	0,00	1
502000010467 0	DP90 01.07.1998	902000013690 SPORÁK ELEKTRICKÝ SE 40 DH			9.312,00	9.312,00	0,00	1
502000010470 0	DP90 01.07.1998	902000013691 SPORÁK ELEKTRICKÝ SE 40 DH			9.312,00	9.312,00	0,00	1
502000010473 0	DP90 01.07.1998	902000013692 SPORÁK ELEKTRICKÝ 40 DH			9.312,00	9.312,00	0,00	1
502000010476 0	DP90 01.07.1998	902000013693 SPORÁK ELEKTRICKÝ SE 40 DH			9.312,00	9.312,00	0,00	1
502000010479 0	DP90 01.07.1998	902000013694 PÁNEV SMAŽÍCÍ PE 13			6.212,00	6.212,00	0,00	1
502000010482 0	DP90 01.07.1998	902000013695 PÁNEV SMAŽÍCÍ PE 13			6.212,00	6.212,00	0,00	1
502000010485 0	DP90 01.07.1998	902000013696 PÁNEV SMAŽÍCÍ PE 13			6.212,00	6.212,00	0,00	1
502000010488 0	DP90 01.07.1998	902000013697 VÁHA DO 200 KG DH			7.398,00	7.398,00	0,00	1
502000010491 0	DP90 01.07.1998	902000013698 VÁHA DO 200 KG DH			7.398,00	7.398,00	0,00	1
502000010494 0	DP90 01.07.1998	902000013699 VÁHA DO 100 KG DH			5.828,00	5.828,00	0,00	1
502000010497 0	DP90 01.07.1998	902000013700 VÁHA DO 100 KG DH			5.828,00	5.828,00	0,00	1
502000010500 0	DP90 01.07.1998	902000013701 N KOVOVÁ KUCHYŇ 919 S/3400			2.391,00	2.391,00	0,00	1
502000010513 0	DP90 01.03.1989	902000013702 VOZÍK OPRO 500/2			1.662,13	1.662,13	0,00	1
502000010776 0	DP90 01.03.1989	902000013707 N PSACÍ STŮL			3.010,00	3.010,00	0,00	1
502000010779 0	DP90 01.03.1989	902000013806 N PSACÍ STŮL			3.010,00	3.010,00	0,00	1
502000010840 0	DP90 01.03.1991	902000013807 ŠPALEK ŘEZNICKÝ			2.454,00	2.454,00	0,00	1
502000010867 0	DP90 01.12.1993	902000013835 MIXÉR VŘETĚNKOVÝ			10.000,00	10.000,00	0,00	1
502000010870 0	DP90 01.12.1993	902000013844 N STŮL ODKLÁDACÍ			4.873,76	4.873,76	0,00	1
502000010873 0	DP90 01.12.1993	902000013845 N STŮL ODKLÁDACÍ			4.873,76	4.873,76	0,00	1

Pracovní úsek
5000
úsek personální

Nákl.středisko

Místnost
DH/A/KU

STRANA: 11

Hlavní číslo Pdč	Datum akt. Ú.O.	Označení St.čís.IM	NS	Os.č.	Poříz.hod	Kumul.odp	Účet.hod	
502000010876 0	01.12.1993	DP90 902000013846			5.054,04	5.054,04	0,00	1
502000010879 0	01.12.1993	DP90 902000013847			5.054,04	5.054,04	0,00	1
502000010882 0	01.12.1993	DP90 902000013848			4.837,90	4.837,90	0,00	1
502000010885 0	01.12.1993	DP90 902000013849			4.837,90	4.837,90	0,00	1
502000010888 0	01.12.1993	DP90 902000013850			4.608,63	4.608,63	0,00	1
502000010891 0	01.12.1993	DP90 902000013851			5.090,40	5.090,40	0,00	1
502000010894 0	01.12.1993	DP90 902000013852			3.383,50	3.383,50	0,00	1
502000010897 0	01.12.1993	DP90 902000013853			3.383,50	3.383,50	0,00	1
502000010900 0	01.12.1993	DP90 902000013854			3.383,50	3.383,50	0,00	1
502000010903 0	01.12.1993	DP90 902000013855			3.383,50	3.383,50	0,00	1
502000010906 0	01.12.1993	DP90 902000013856			4.848,00	4.848,00	0,00	1
502000010909 0	01.12.1993	DP90 902000013857			4.848,00	4.848,00	0,00	1
502000010912 0	01.12.1993	DP90 902000013858			4.848,00	4.848,00	0,00	1
502000010915 0	01.12.1993	DP90 902000013859			6.062,02	6.062,02	0,00	1
502000010919 0	01.12.1993	DP90 902000013860			7.617,42	7.617,42	0,00	1
502000010922 0	01.12.1993	DP90 902000013861			1.162,51	1.162,51	0,00	1
502000010925 0	01.12.1993	DP90 902000013862			7.081,11	7.081,11	0,00	1
502000010928 0	01.12.1993	DP90 902000013863			7.081,11	7.081,11	0,00	1
502000010931 0	01.12.1993	DP90 902000013864			7.081,11	7.081,11	0,00	1
502000010934 0	01.12.1993	DP90 902000013865			3.405,72	3.405,72	0,00	1
502000010937 0	01.12.1993	DP90 902000013866			3.405,72	3.405,72	0,00	1
502000010940 0	01.12.1993	DP90 902000013867			3.405,72	3.405,72	0,00	1
502000010943 0	01.12.1993	DP90 902000013868			3.405,72	3.405,72	0,00	1
502000010946 0	01.12.1993	DP90 902000013869			4.815,68	4.815,68	0,00	1
502000011761 0	01.10.1997	DP90 902000013870			11.494,00	11.494,00	0,00	1
502000011764 0	01.10.1997	DP90 902000014165			14.900,00	14.900,00	0,00	1
502000011767 0	01.10.1997	DP90 902000014166			14.900,00	14.900,00	0,00	1

Pracovní úsek
5000
úsek personální

Nákl.středisko

Místnost
DH/A/KU

STRANA: 12

Hlavní číslo Pdč	Datum akt. Ú.O.	Označení St.čís.IM	NS	Os.Č.	Požiz.hod	Kumul.odp	Účet.hod	
502000011770 0	01.10.1997	DP90 902000014167			14.900,00	14.900,00	0,00	1
		01.10.1997 SKRÍN CHLADÍCÍ SC						
502000011773 0	01.10.1997	DP90 902000014168			14.900,00	14.900,00	0,00	1
		01.10.1997 SKRÍN CHLADÍCÍ SC-45						
502000011776 0	01.10.1997	DP90 902000014169			14.900,00	14.900,00	0,00	1
		01.10.1997 SKRÍN CHLADÍCÍ SC 45						
502000011779 0	01.10.1997	DP90 902000014170			14.900,00	14.900,00	0,00	1
		01.10.1997 SKRÍN CHLADÍCÍ SC 45						
502000011782 0	01.10.1997	DP90 902000014171			6.800,00	6.800,00	0,00	1
		01.10.1997 DRTIČ ODPADKŮ						
502000011788 0	01.10.1997	DP90 902000014172			1.500,00	1.500,00	0,00	1
		01.10.1997 DŘEZ MYCÍ M1						
502000011791 0	01.10.1997	DP90 902000014174			9.720,00	9.720,00	0,00	1
		01.10.1997 DŘEZ MYCÍ NEREZ						
502000011794 0	01.10.1997	DP90 902000014175			9.720,00	9.720,00	0,00	1
		01.10.1997 DŘEZ MYCÍ NEREZ						
502000011797 0	01.10.1997	DP90 902000014176			1.700,00	1.700,00	0,00	1
		01.10.1997 DŘEZ MYCÍ DVOJ. M3						
502000011893 0	01.12.1997	DP90 902000014177			11.870,00	11.870,00	0,00	1
		01.12.1997 PODSTAVEC DVOUPOLICOVÝ						
502000012017 0	01.03.1998	DP90 902000014209			8.113,00	8.113,00	0,00	1
		01.03.1998 TERMOPORT AP						
502000012020 0	01.03.1998	DP90 902000014251			8.113,00	8.113,00	0,00	1
		01.03.1998 TERMOPORT AP						
502000012023 0	01.03.1998	DP90 902000014252			8.113,00	8.113,00	0,00	1
		01.03.1998 TERMOPORT AP						
502000012026 0	01.03.1998	DP90 902000014253			8.113,00	8.113,00	0,00	1
		01.03.1998 TERMOPORT AP						
502000012029 0	01.03.1998	DP90 902000014254			8.113,00	8.113,00	0,00	1
		01.03.1998 TERMOPORT AP						
502000012032 0	01.03.1998	DP90 902000014255			8.113,00	8.113,00	0,00	1
		01.03.1998 TERMOPORT AP						
502000012035 0	01.03.1998	DP90 902000014256			8.113,00	8.113,00	0,00	1
		01.03.1998 TERMOPORT AP						
502000012038 0	01.03.1998	DP90 902000014257			8.113,00	8.113,00	0,00	1
		01.03.1998 TERMOPORT AP						
502000012041 0	01.03.1998	DP90 902000014258			8.113,00	8.113,00	0,00	1
		01.03.1998 TERMOPORT AP						
502000012044 0	01.03.1998	DP90 902000014259			8.113,00	8.113,00	0,00	1
		01.03.1998 TERMOPORT AP						
502000012047 0	01.03.1998	DP90 902000014260			13.000,00	13.000,00	0,00	1
		01.03.1998 POKLADNA						
502000012050 0	01.03.1998	DP90 902000014261			13.000,00	13.000,00	0,00	1
		01.03.1998 POKLADNA						
502000012975 0	23.03.1999	DP90 902000014262			25.520,00	25.520,00	0,00	1
		23.03.1999 PC ČTECÍ JEDNOTKA PRO VÝDEJNÍ MÍSTO						
502000012978 0	23.03.1999	DP90 902000014584			15.250,00	15.250,00	0,00	1
		23.03.1999 PC ČTECÍ JEDNOTKA PRO VÝDEJNÍ MÍSTO						
502000012981 0	23.03.1999	DP90 902000014585			15.250,00	15.250,00	0,00	1
		23.03.1999 PC ČTECÍ JEDNOTKA PRO VÝDEJNÍ MÍSTO						
502000012984 0	23.03.1999	DP90 902000014586			23.390,00	23.390,00	0,00	1
		23.03.1999 PC MÍSTO OBJEDNACÍ NA 1. DEN						
502000012987 0	23.03.1999	DP90 902000014587			5.520,00	5.520,00	0,00	1
		23.03.1999 KARTA RS 485 GALVANICKÁ ODDĚLENÁ						

Pracovní úsek
5000
úsek personální

Nákl. středisko

Místnost
DH/A/KU

STRANA: 13

Hlavní číslo Pdč	Datum akt. Ú.O.	Označení St.čís.IM	NS	Os.Č.	Požiz.hod	Kumul.odp	Účet.hod
502000013189 0	01.03.2001	902000014588 VANA OHRÍVACÍ NEREZOVÁ PLYNOVÁ S REŽONEM VPR-3			37.200,00	37.200,00	0,00
502000013350 0	18.12.2001	902000014706 LEDNICE LIEBHERR FKS 5000			19.990,00	19.990,00	0,00
502000013353 0	18.12.2001	902000014777 LEDNICE LIEBHERR FKS 5000			19.990,00	19.990,00	0,00
502000013356 0	18.12.2001	902000014778 LEDNICE LIEBHERR FKS 5000			19.990,00	19.990,00	0,00
502000013359 0	18.12.2001	902000014779 LEDNICE LIEBHERR FKS 3602			19.992,00	19.992,00	0,00
502000013371 0	18.12.2001	902000014780 LEDNICE LIEBHERR FKS 5000			19.990,00	19.990,00	0,00
502000013374 0	20.12.2001	902000014784 TRUHLA MRAZÍCÍ GRAM CF 610			17.400,00	17.400,00	0,00
502000013377 0	20.12.2001	902000014785 TRUHLA MRAZÍCÍ GRAM CF 610			17.400,00	17.400,00	0,00
502000016363 0	20.05.2004	902000014786 Baterie senzorová			10.626,00	10.626,00	0,00
502000029066 0	15.02.2002	902000020397 TROUBA MIKROVLNNÁ DE LONGHI MW 865			14.299,00	14.299,00	0,00
Místnost	DH/A/KU			*	1.270.413,05	1.270.413,05	0,00
Třída IM	5020			**	1.270.413,05	1.270.413,05	0,00
223000000045 0	01.08.1993	904000002540 PULT ETAZOVY OZM II			18.765,00	9.790,00	8.975,00
223000000046 0	01.08.1993	904000002541 PULT ETAZOVY OZM II			18.766,00	9.790,00	8.976,00
223000000047 0	01.08.1993	904000002542 PULT ETAZOVY OZM II			18.766,00	9.790,00	8.976,00
223000000048 0	01.08.1993	904000002543 PULT ETAZOVY OZM II			18.766,00	9.790,00	8.976,00
Místnost	DH/OZM/K			*	75.063,00	39.160,00	35.903,00
Třída IM	2240			**	75.063,00	39.160,00	35.903,00
Osobní číslo	00159611			***	3.523.495,05	3.011.021,05	512.474,00

Způsob zjišťování skutečného stavu: fyzicky - ~~dokladově~~ (nehodící způsob škrtněte)

Datum zahájení inventury:

Datum ukončení inventury:

Podpis DIK:

Podpis zaměstnance pověřeného péčí o majetek:

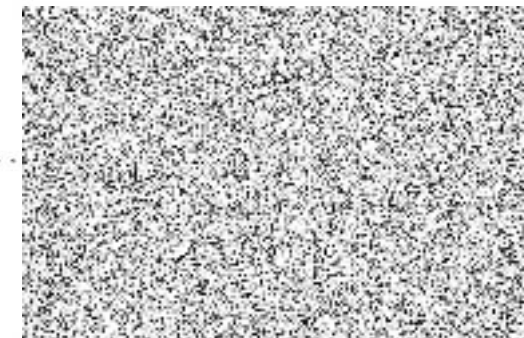

Povinnosti nájemce v oblasti PO

Nájemce nesmí svou činností jakýmkoliv způsobem ztížit průchodnost únikových cest v pronajatých prostorách, nesmí provádět činnosti, které vedou ke ztížení požárního zásahu a nesmí bez souhlasu oddělení požární prevence – DP, a. s., jakýmkoliv způsobem měnit využití a funkčnost pronajatého prostoru, než pouze k účelu k jakému byl zkolaudován či jiným způsobem schválen.

Nájemce je povinen na požádání přeložit doklady pracovníkovi odd. požární prevence – DP, a. s. o provedení revizí a kontrol o provozuschopnosti požárně bezpečnostních zařízení a vyhrazených požárně bezpečnostních zařízení (pokud jsou instalována) a též doklady o provedení dalších revizí či kontrol o provozuschopnosti všech dalších zařízení v pronajatém prostoru.

Nájemce je povinen na vlastní náklady vybavit prostory v jeho užívání v potřebném množství a druzích hasebními prostředky (přenosné a pojízdné hasicí přístroje, požární hydranty s předepsanou výbavou) a tyto udržovat v provozuschopném stavu. Počet a druhy hasebních prostředků musí být v souladu s projektovou dokumentací.

Dále je nájemce povinen zpracovávat a vést příslušnou dokumentaci požární ochrany v rozsahu stanoveném právními předpisy o PO a interními předpisy DP, a. s. s přihlédnutím k charakteru provozované činnosti a zajišťovat provádění školení v oblasti PO. Případné postihy uložené kontrolními orgány za porušení předpisů v oblasti PO jdou k tíži nájemce.

Nájemce umožní přístup zaměstnancům HZS DP, a. s. do pronajatých prostor za účelem kontroly nebo hasebnímu zásahu.

Nájemce umožní přístup zaměstnancům oddělení požární prevence – DP, a. s. do pronajatých prostor za účelem provedení i neohlášené kontroly pro zjištění okamžitého stavu požární bezpečnosti v daném prostoru v souladu s právními a interními předpisy DP, a. s.

Případné svářečské a obdobné práce bude nájemce provádět dle platných ČSN a pouze na základě písemného souhlasu DP, a. s. (oddělení požární prevence). V případě, že práce budou prováděny bez souhlasu a dojde k výjezdu jednotky HZS DP, a. s., budou náklady spojené s tímto výjezdem hrazeny nájemcem.

Nájemce zajistí nejméně 1x ročně pravidelné revize hasicích přístrojů a u vnitřního požárního vodovodu (požární hydranty) odbornou kontrolu dle ČSN 73 0873. Kopie protokolů o revizních hasicích přístrojů a kontrole vnitřního požárního vodovodu zašle nájemce oddělení požární prevence – DP, a. s. (IČ: [redacted]) a též HZS DP, a. s. (IČ: [redacted]).

Nájemce zajišťuje na vlastní náklady předepsané revize, kontroly, měření (kromě zařízení DP, a. s.) a školení v oblasti PO v předepsaných termínech.

Nájemce je povinen písemnou formou nahlásit oddělení požární prevence DP, a. s. odpovědnou osobu za dodržování předpisů o PO v pronajatých prostorách a též jméno odpovědného vedoucího pracovníka (pokud se jedná o jinou než oprávněnou osobu za dodržování předpisů o PO), který bude informován o zásahu do provozované pronajaté

jednotky při mimořádné události (požáru apod.), případně o provedení neohlášené kontroly či ohlášení připravované kontroly. Písemné nahlášení odpovědné osoby a vedoucího pracovníka musí mimo jiné obsahovat: jméno a příjmení, funkci a telefon (vždy i případné změny).

Nájemce je povinen umožnit vstup do pronajatých prostor provozovateli. V případě požáru nebo jiné havárie, kdy hrozí nebezpečí z prodlení, budou vložky zámků dveří od pronajmutých prostor vylomeny.

V případě stavení údržby a oprav nesmí nájemce zasahovat do požárně dělících konstrukcí a případnou jejich opravu musí svěřit odborné firmě s požadovanou certifikací. Při nejasnosti zda se jedná o požárně dělící konstrukci nebo ne, je nájemce povinen se obrátit na oddělení požární prevence – 600140.

Při opravě vzduchotechniky, popřípadě provádění prací spojených s manipulací s tímto zařízením, nesmí nájemce poškodit nainstalované požárně bezpečnostní zařízení (např. požární klapka, EPS, a jiné).

Nájemce nesmí provádět jakékoliv činnosti zabraňující funkčnosti zařízení EPS (pokud je instalována), kdykoliv musí umožnit přístup k uvedenému zařízení za účelem jeho kontroly popřípadě servisu či oprav.

