

**KUPNÍ SMLOUVA č.j. ZSM-5-4/OVZ-2018**

dle § 2079 a násl. zákona č. 89/2012 Sb., občanský zákoník (dále jen „OZ“)

**uzavřena níže uvedeného dne, měsíce a roku mezi smluvními stranami**

**Prodávající:**

**INTERIER TECH s.r.o.**

se sídlem: Za Drahou 253, 282 01 Český Brod-Liblice

zastoupený: Anna Vidrmanová, jednatelka

IČO: 29058155

DIČ: CZ29058155

bankovní spojení:

číslo účtu:



zapsán v obchodním rejstříku vedeném Městským soudem v Praze, oddíl C, vložka 163550

(dále jen „prodávající“)

a

**Kupující:**

**Zařízení služeb pro Ministerstvo vnitra**

se sídlem: Přípotoční 300, 101 00 Praha 10

zastoupený: JUDr. Ladislav Máca, generální ředitel

IČO: 67779999

DIČ: CZ67779999

bankovní spojení:

číslo účtu:



státní příspěvková organizace zřízená Zřizovací listinou Vydanou Ministerstvem vnitrem ČR č.j.: N-1337/97 ze dne 8. prosince 1997.

(dále jen „kupující“)

**Systémové číslo:**

1006/18/V00001893

## I.

### Úvodní ustanovení

Tato smlouva byla smluvními stranami uzavřena na základě rámcové smlouvy na dodávky kancelářského, sedacího a lehacího nábytku pro roky 2017-2018 č. j. MV-148436-81/VZ-2015 uzavřené dne 4. 11. 2016.

## II.

### Předmět plnění

Předmětem této smlouvy je dodávka kancelářského a sedacího nábytku specifikovaného v příloze č. 1 této kupní smlouvy.

## III.

### Kupní cena

Jednotkové ceny uvedené v příloze č. 1 této kupní smlouvy jsou považovány za ceny nejvýše přípustné a nepřekročitelné, zahrnující i cenu za dopravu do místa plnění, včetně dalších nákladů související s dodávkou předmětu plnění v této smlouvě výslovně neuvedených.

## IV.

### Doba a místo plnění

1. Prodávající je povinen dodat smluvené zboží kupujícímu nejpozději do 35 kalendářních dnů ode dne platnosti a účinnosti kupní smlouvy.
2. Místo plnění :
  - MV ČR/ZSMV, Na Pankráci 72, 140 00 Praha 4, objekt SVA Pankrác.

## V.

### Všeobecné dodací podmínky

1. Dodávka zboží bude považována za uskutečněnou jejím převzetím kupujícím a podpisem dodacího listu zástupci obou smluvních stran v místě plnění. Jedno originální vyhotovení dodacího listu zůstane kupujícímu a dvě kopie dodacího listu budou předány prodávajícímu.
2. Prodávající se zavazuje, že předmět plnění této smlouvy zabezpečí proti poškození pro přepravu způsobem, který je obvyklý pro takové zboží v obchodním styku.
3. Kupující nabývá vlastnické právo k dodanému zboží jeho převzetím po potvrzení dodacího listu a je oprávněn zboží používat. Přechod nebezpečí škody na zboží se řídí ustanovením § 2121 - 2125 OZ.

## VI.

### Platební podmínky

1. Platba za uskutečněné dodávky předmětu plnění bude prováděna bezhotovostním platebním převodem na základě faktury vystavené dodavatelem do 14 kalendářních dnů po řádném předání a převzetí dodávky odběratelem. Přílohou každé faktury bude zástupci obou stran podepsaný dodací list potvrzující, že dodávka byla dodána kupujícímu v požadovaném množství a kvalitě.
2. Faktury musí obsahovat č. j. kupní smlouvy, č. j. rámcové smlouvy, ke které se dodávka vztahuje, všechny údaje uvedené v § 29 zákona č. 235/2004 Sb., o dani z přidané hodnoty, ve znění pozdějších předpisů, a údaje uvedené v § 435 OZ.
3. Faktury jsou splatné do 30 kalendářních dnů ode dne jejich prokazatelného doručení kupujícímu na adresu ZSMV, Přípotoční 300, 101 00 Praha 10.
4. Faktura je považována za proplacenou okamžikem odepsání příslušné finanční částky z účtu kupujícího ve prospěch účtu prodávajícího.
5. U faktur doručených po 7. prosinci daného roku se splatnost stanoví na 60 dnů ode dne doručení.
6. Kupující je oprávněn před uplynutím lhůty splatnosti vrátit prodávajícímu bez zaplacení fakturu, která neobsahuje náležitosti stanovené rámcovou smlouvou nebo obecně závaznými právními předpisy, není doložena kopii potvrzeného dodacího listu, obsahuje jiné cenové údaje nebo jiný druh plnění než dohodnutý ve smlouvě nebo budou-li tyto údaje uvedeny chybně, a to s uvedením důvodu vrácení. Prodávající je povinen v případě vrácení faktury fakturu opravit nebo vyhotovit fakturu novou. Důvodným vrácením faktury přestává běžet původní lhůta splatnosti. Nová lhůta v původní délce splatnosti běží znovu ode dne doručení opravené nebo nově vystavené faktury odběrateli.
7. Platby budou realizovány v Kč na základě předložené faktury.
8. Zálohové platby kupující neposkytuje.

## VII.

### Záruka

Prodávajícím bude poskytnuta záruční doba pro kancelářský a sedací nábytek v délce minimálně 60 měsíců.

## VIII.

### Vady

1. Prodávající je povinen dodat zboží v množství, druhu a jakosti (specifikace zboží příloha č. 1 této kupní smlouvy) dle kupní smlouvy a při dodržení obchodních podmínek sjednaných v této kupní smlouvě. Kupující je povinen dodané zboží převzít a zaplatit kupní cenu.

2. Poruší-li prodávající povinnosti stanovené v bodu 1, jedná se o vady plnění. Za vady plnění se považuje i dodání jiného druhu zboží, než určuje tato smlouva. Kupující je povinen reklamovat vady bezodkladně po jejich zjištění.
3. Zjistí-li kupující vady týkající se druhu a jakosti dodaného zboží již při dodání, je oprávněn odmítnout jejich převzetí. To platí i při dodání jiného druhu zboží, než určuje kupní smlouva.
4. Vady, které se týkají jakosti dodaného zboží, které kupující zjistí až po převzetí dodávky, je prodávající povinen odstranit nejpozději do 7 dnů od oznámení reklamace. Prodávající odstraní vady bezúplatně.
5. Ujednáním předcházejícího bodu není dotčena odpovědnost prodávajícího za škodu.

## **IX.**

### **Odstoupení od smlouvy**

1. Odstoupení od smlouvy se řídí ustanoveními § 2001 a násl. OZ.
2. Smluvní strany pokládají za podstatné porušení smlouvy prodlení prodávajícího se splněním předmětu kupní smlouvy ve sjednaném termínu dle čl. IV. této smlouvy nebo nedodání předmětu plnění v požadované kvalitě a množství dle této smlouvy.
3. Kupující je oprávněn odstoupit od smlouvy, jestliže se prodávající ocitne pravomocným rozhodnutím soudu v úpadku dle zákona č. 182/2006 Sb., o úpadku a způsobech jeho řešení (insolvenční zákon), ve znění pozdějších předpisů.

## **X.**

### **Řešení sporů**

1. Veškeré spory mezi smluvními stranami budou řešeny nejprve smírně.
2. Nebude-li smírného řešení dosaženo, budou spory řešeny v soudním řízení před obecnými soudy České republiky.

## **XI.**

### **Odpovědnost za škody**

Prodávající odpovídá za škodu způsobenou vadným plněním této smlouvy v rozsahu stanoveném českým právním řádem, zejména pak OZ.

## **XII.**

### **Závěrečná ustanovení**

1. Tato kupní smlouva se řídí právním řádem České republiky, zejména příslušnými ustanoveními OZ.
2. Tato smlouva nabývá platnosti dnem jejího uzavření a účinnosti dnem zveřejnění prostřednictvím registru smluv.

3. Smlouva může být měněna nebo doplňována jen písemnými, očíslovanými dodatky odsouhlasenými smluvními stranami, které se stanou nedílnou součástí této smlouvy.
4. Obě smluvní strany prohlašují, že tato smlouva nebyla uzavřena v tísní, ani za jednostranně nevýhodných podmínek a na důkaz toho připojují své vlastnoruční podpisy.
5. Tato smlouva je vyhotovena ve 4 stejnopisech, z nichž 1 stejnopis obdrží prodávající a 3 stejnopisy kupující.
6. Otázky neupravené touto smlouvou se řídí ustanoveními rámcové smlouvy a pokud rámcová smlouva problematiku neupravuje, příslušnými ustanoveními OZ.
7. Nedílnou součástí této kupní smlouvy je příloha č.1 – předmět plnění.

Prodávající :

Kupující :

V Českém Brodě dne

9.3.2018

14. 03. 2018

V Praze dne .....

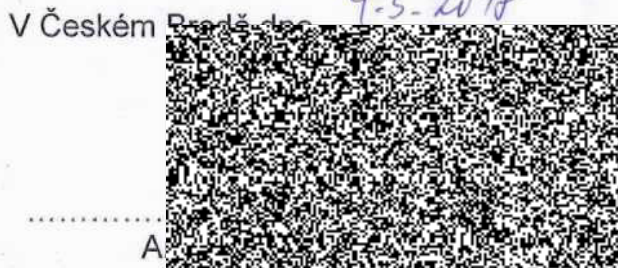

.....  
A

jednatelka

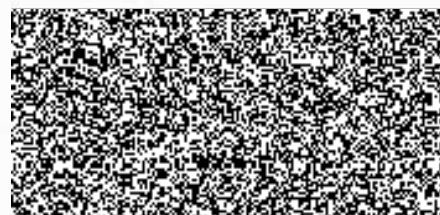

generální ředitel

INTERIER TECH s.r.o.  
Za Drahou 253  
282 01 Český Brod  
IČ: 29058155 ①  
DIČ: CZ29058155

**ZÁŘÍZENÍ SLUŽEB PRO MV**  
Příspěvková organizace  
101 00 Praha 10, Přípotoční 300  
IČO: 67779999 DIČ: CZ67779999  
-6-

7.



Příloha č. 1 KS - Cenová nabídka kancelářského a sedacího nábytku

položka RS číslo	LTD barva	rozměr v mm (š x hl x v)	Název a popis výrobku	celkem kusů	ks cena bez DPH	celkem bez DPH	celkem včetně DPH
2	šedá	1400x800x730	Stůl kancelářský psací rozměr 1400x800x730, tloušťka desky LTD 25 mm	4	1 757,52	7 030,08 Kč	8 506,40 Kč
ATYP_4	šedá	1200x500x730	ATYP - Stůl kancelářský psací rozměr 1200x500x730 ***atyp_hloubka_500mm	5	2 026,00	10 130,00 Kč	12 257,30 Kč
7	šedá	430x600x610	Kontejner ke kancelářskému stolu-centrální zámek, 430x600x610, LTD 18 mm	5	2 977,63	14 888,15 Kč	18 014,66 Kč
28	šedá	600x440x1780_P	Skříň 1-dveřová šatní 600x440x1780, s výsuv.věšákem, mezistěna, zámek, panty vpravo	3	2 047,12	6 141,36 Kč	7 431,05 Kč
4	ořech 729	1200x700x730	Stůl kancelářský psací rozměr 1200x700x730, tloušťka desky LTD 25 mm	3	1 620,80	4 862,40 Kč	5 883,50 Kč
7	ořech 729	430x600x610	Kontejner ke kancelářskému stolu-centrální zámek, 430x600x610, LTD 18 mm	6	2 977,63	17 865,78 Kč	21 617,59 Kč
28	ořech 729	600x440x1780_P	Skříň 1-dveřová šatní 600x440x1780, s výsuv.věšákem, mezistěna, zámek, panty vpravo	4	2 047,12	8 188,48 Kč	9 908,06 Kč
28	ořech 729	600x440x1780_L	Skříň 1-dveřová šatní 600x440x1780, s výsuv.věšákem, mezistěna, zámek, panty vlevo	2	2 047,12	4 094,24 Kč	4 954,03 Kč
56	černá		Křeslo kancelářské čalouněné, 130kg	14	3 048,84	42 683,76 Kč	51 647,35 Kč
<b>celkem ks:</b>				<b>46</b>	<b>celkem:</b>	<b>115 884,25 Kč</b>	<b>140 219,94 Kč</b>

Místo plnění:

MV ČR / ZSMV, Na Pankráci 72, 140 00 Praha 4

objekt SVA Pankrác / 1 - a 2 patro / místnost číslo 103 a 103b 201 2012

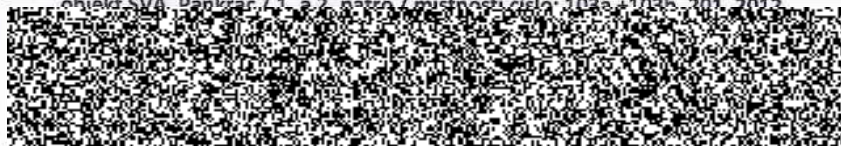

Objednaný kancelářský i sedací nábytek požadujeme dodat společně - v jednom termínu

Termín dodávky nábytku požadujeme avizovat kontaktním osobám min. 5 prac. dní předem

Montáž dodaného nábytku požadujeme realizovat v daném objektu - dle místa plnění

9. 3. 2018

V Českém Brodě dne .....

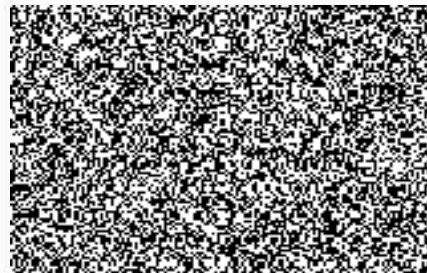

INTERIER TECH s.r.o.  
Za Drahou 253  
282 01 Český Brod  
IČ: 29058155  
DIČ: CZ29058155

Handwritten signature or mark.