

S M L O U V A O D Í L O

uzavřená dle § 2586 a násl. zákona č. 89/2012 Sb., občanského zákoníku
(dále jen „občanský zákoník“)
(dále jen „smlouva“)

I. Smluvní strany

Česká republika – Hasičský záchranný sbor Jihočeského kraje

Sídlo: Pražská tř. 2666/52b, 370 04 České Budějovice 3
Zastoupená: plk. Ing. Lubomírem Burešem, ředitelem HZS Jihočeského kraje
IČO: 708 82 835
DIČ: není plátcem DPH
Bankovní spojení: 
Číslo účtu:

(dále jen „objednatel“)

Montela s.r.o.

Sídlo: Kněžskodvorská 535/25, České Budějovice 3, 370 04 České Budějovice
Zastoupená: Pavlem Liškou, jednatelem
IČO: 145 03 026
DIČ: CZ14503026
Společnost je zapsána v obchodním rejstříku vedeném Krajským soudem v Českých Budějovicích, oddíl C, vložka 13867
Bankovní spojení: 
Číslo účtu:
Kontaktní osoba:
Tel./mail:

(dále jen „zhotovitel“)

II. Předmět díla

1. Zhotovitel se touto smlouvou zavazuje provést na svůj náklad a nebezpečí pro objednatele za podmínek níže uvedených dílo specifikované v čl. II. odst. 2. této smlouvy a objednatel se zavazuje dílo převzít a zaplatit za něj zhotoviteli cenu, která je sjednána v čl. IV této smlouvy.
2. **Předmětem díla je oprava zemnicí soustavy objektů čerpací stanice a garáží v areálu HZS Jihočeského kraje, v rozsahu dle Přílohy č. 1 této smlouvy (dále jen „dílo“).**
3. Podkladem pro uzavření této smlouvy je nabídka zhotovitele, která byla vybrána jako nejvýhodnější.

III. Doba trvání smlouvy

1. Smluvní strany se dohodly, že dílo bude zhotovitelem provedeno nejpozději **do 30. dubna 2018.**

IV. Cena díla

1. Smluvní strany se dohodly na ceně díla ve výši:

Cena díla	67.103,00 Kč bez DPH
DPH 21%	14.092,00 Kč
CELKEM	81.195,00 Kč s DPH

2. Cena díla zahrnuje veškeré náklady zhotovitele spojené s provedením předmětu díla.
3. Cena díla je považována za cenu nejvýše přípustnou.
4. Objednatel neposkytuje zálohové platby.

V. Platební podmínky

1. Dílo bude zapláceno na základě jedné faktury, vystavené po převzetí díla objednatel.
2. Objednatel uhradí fakturovanou částku do 30 dnů od obdržení faktury zaslané na adresu: Hasičský záchranný sbor Jihočeského kraje, Pražská tř. 2666/52b, 370 04 České Budějovice 3.
3. Faktura musí obsahovat náležitosti stanovené daňovými a účetními předpisy.
4. Objednatel může fakturu do data splatnosti vrátit, obsahuje-li:
 - nesprávné cenové údaje rozdílné s ustanoveními smlouvy
 - nesprávné náležitosti
 - chybí-li ve faktuře některé náležitosti dohodnuté touto smlouvou
5. Způsob úhrady: převodním příkazem
6. Faktura se považuje za proplacenou okamžikem odepsání fakturované částky z účtu objednatel ve prospěch účtu zhotovitel.
7. Objednatel je oprávněn pozdržet proplacení faktury do doby odstranění zjištěných eventuálních vad a nedodělků.

VI. Práva a povinnosti

1. Objednatel je oprávněn dílo kdykoliv v jeho průběhu kontrolovat, zda je prováděno v souladu s touto smlouvou.
2. Objednatel se zavazuje poskytovat zhotoviteli součinnost k provedení díla, a to ve lhůtě, již mu zhotovitel určí.
3. Zhotovitel je povinen dodržet při provádění díla všechny právní předpisy, týkající se předmětné činnosti.

VII. Předání a převzetí díla

1. K předání a převzetí díla dojde do dvou dnů od jeho zhotovení. Předání a převzetí díla bude smluvními stranami písemně potvrzeno.
2. Místem dodání a předání díla je Hasičský záchranný sbor Jihočeského kraje, Pražská tř. 2666/52b, 370 04 České Budějovice 3.

3. Zhotovitel se zavazuje předat dílo bez vad a nedodělků.
4. Smluvní strany se dále dohodly, že budou-li v době předání na díle viditelné vady či nedodělků, k předání a převzetí díla dojde až po jejich odstranění. O této skutečnosti bude smluvními stranami sepsán záznam. Náklady na odstranění vad nese zhotovitel.

VIII.

Odpovědnost za vady díla

1. Zhotovitel poskytne objednateli záruku za provedené dílo po dobu 36 měsíců ode dne podepsání předávacího protokolu.
2. Zhotovitel je povinen odstranit záruční vadu do 14 kalendářních dnů od doručení reklamačního nároku, nedohodne-li se s objednatelem jinak.

IX.

Smluvní pokuty

1. Zhotovitel je povinen zaplatit objednateli za nedodržení termínu dokončení a předání díla smluvní pokutu ve výši 0,05% z ceny díla včetně DPH za každý, byť i započatý den prodlení.
2. Za prodlení objednatele s úhradou faktury, zaplatí objednatel zhotoviteli smluvní pokutu ve výši 0,05% z fakturované částky včetně DPH za každý, byť i započatý den prodlení.
3. V případě nesplnění termínu sjednaného v zápise o převzetí díla pro odstranění vad či nedodělků, zaplatí zhotovitel objednateli smluvní pokutu ve výši 1.000,- Kč za každý, byť i započatý den prodlení.
4. V případě, že nedojde k odstranění záručních vad v dohodnuté lhůtě, popřípadě ve lhůtě uvedené v článku VIII. odst. 2, má objednatel právo na smluvní pokutu v částce 1.000,- Kč, za každý, byť i započatý den prodlení.
5. Povinnost uhradit smluvní pokutu vzniká dnem doručení výzvy k její úhradě povinné straně s dobou splatnosti 30 dnů, nedohodnou-li se smluvní strany jinak.

X.



Změna smlouvy

1. Smlouvu lze měnit pouze písemným, oboustranně potvrzením ujednáním výslovně nazvaným: „Dodatek ke smlouvě o dílo“.
2. Dojde-li při realizaci díla k jakýmkoliv změnám, doplňkům, nebo rozšíření předmětu díla, vyplývajícím z podmínek při provádění díla, z odborných znalostí zhotovitele, je zhotovitel povinen provést soupis těchto změn, doplňků a rozšíření, ocenit je podle jednotkových cen použitých pro návrh ceny díla, a pokud to není možné, tak podle jím navrhovaných cen a předložit tento soupis objednateli k odsouhlasení, včetně návrhu případné změny termínu dokončení díla. Pokud tak zhotovitel neučiní, má se za to, že práce a dodávky jím realizované byly v předmětu díla a v jeho ceně zahrnuty.
3. Dojde-li při realizaci díla k jakýmkoliv změnám, doplňkům nebo rozšíření předmětu díla na základě požadavku objednatele, je objednatel povinen předat zhotoviteli soupis těchto změn, doplňků a rozšíření, který zhotovitel ocení podle jednotkových cen použitých pro návrh ceny díla, a pokud to není možné, tak podle jím navrhovaných cen a předložit oceněný soupis objednateli k odsouhlasení, včetně návrhu případné změny termínu dokončení díla.

XI. Ostatní ujednání

1. Z důvodu právní jistoty strany prohlašují, že jejich závazkový vztah založený touto smlouvou se řídí občanským zákoníkem.
2. Po dobu provádění díla nese zhotovitel nebezpečí škody na prováděném díle.
3. Zhotovitel prohlašuje, že je pojištěn proti škodám, které mohou vzniknout jeho činností na majetku objednatele, a to minimálně v rozsahu, který odpovídá předmětu plnění.

XII. Kontaktní osoby

1. Za objednatele je ve věcech technických oprávněn jednat: 
2. Za zhotovitele je ve věcech technických oprávněn jednat: 

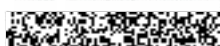

XIII. Závěrečná ustanovení

1. Tato smlouva nabývá platnosti dnem jejího podpisu oběma smluvními stranami a účinnosti dnem uveřejnění v registru smluv. Na tuto smlouvu se vztahují povinnosti uveřejnění dle zákona č. 340/2015 Sb. o zvláštních podmínkách účinnosti některých smluv, uveřejňování těchto smluv a registru smluv (Zákon o registru smluv). Smluvní strany si ujednávají, že zveřejnění smlouvy zajistí objednatel způsobem a ve lhůtách vyplývajících z tohoto zákona. Ujednání dle tohoto odstavce se vztahuje i na všechny případné dodatky k této smlouvě.
2. Smlouva je sepsána ve dvou stejnopisech, z nichž jeden obdrží objednatel a jeden zhotovitel
3. Smluvní strany níže svým podpisem stvrzují, že si smlouvu před jejím podpisem přečetly, s jejím obsahem souhlasí, a tato je sepsána podle jejich pravé a skutečné vůle, srozumitelně a určitě, nikoli v tísní za nápadně nevýhodných podmínek.
4. Součástí smlouvy je Příloha č. 1 – Nabídka.

V Českých Budějovicích, dne 15. 03. 2018

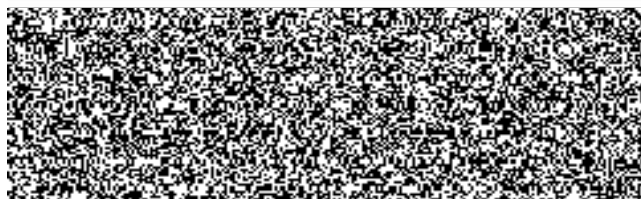

plk. Ing. Lubomír Bureš
ředitel HZS Jihočeského kraje



Hasičský záchranný sbor Jihočeského kraje

V Českých Budějovicích, dne 12. 3. 2018

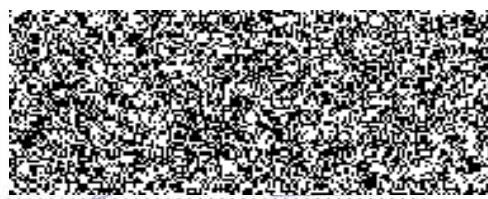

Pavel Liška, jednatel
Montela s.r.o.



Montela s.r.o.

OCHRANA PŘED BLESKEM OBJEKTU HZS České Budějovice – garáže , doplnění

INVESTOR: HZS Jihočeského kraje, České Budějovice

Cena celkem bez DPH

VÝCHOZÍ REVIZE ELEKTRO



celková prohlídka el zařízení a vyhotovení protokolu do 100.000,- Kč

1 ks



množství jednotky cena/jednotka cena celkem

ELEKTROMONTÁŽE – hromosvod



Svodové a jímací vodiče D=8mm včetně podpěr
uzemnění v zemi FeZn do 120mm2 vč svorek apod
ochranný úhelník OU 2,0
jímací tyč
svorky hromosvodové do 2 šroubů
svorky hromosvodové nad 2 šrouby
označení svodu
měření zemnicí sítě délky pásku do 100m

80 m
18 m
3 ks
2 ks
16 ks
3 ks
4 ks
1 ks

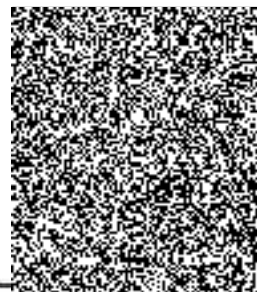

množství jednotky cena/jednotka cena celkem

ELEKTROMONTÁŽE CELKEM - hromosvod

MATERIÁL - hromosvod

AlMgSi D=8mm
pásek FeZn 30x4mm
drát FeZn pr. 10 mm
svorka spojovací
svorka křížová
svorka okapová
svorka zkušební
svorka spojovací drát – pásek
ochranný úhelník 2,0 m
držák ochranného úhelníku
zemnicí tyč délky 2,0m, křížový profil
Zemnicí deska
označovací štítek
pasivní ochrana – nátěr zemních spojů a přechodů země – vzduch např.
Gumoasfalt

80 m
18 m
12 m
10 ks
3 ks
3 ks
3 ks
6 ks
3 ks
6 ks
2 ks
1 ks
4 ks
2 kg

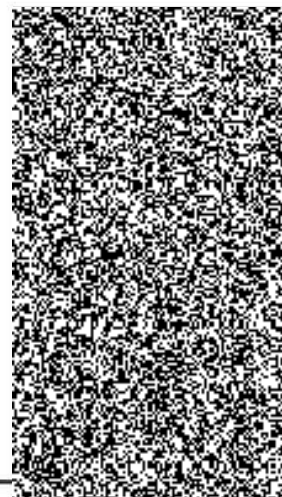

množství jednotky cena/jednotka cena celkem

ZEMNÍ PRÁCE:



VYTÝČENÍ STÁVAJÍCÍCH SÍTÍ
SEJMUTÍ DRNU
VÝKOP RÝHY 50x80,
ZÁHOZ RÝHY 50x80,
HUTNĚNÍ ZEMINY VE MĚSTĚ PO 20cm
PROVIZORNÍ ÚPRAVA TERÉNU
POLOŽENÍ DRNU / OSETÍ TRAVOU

1,00 komplet
20,00 m2
20,00 m
20,00 m
8,00 m3
20,00 m2
20,00 m2

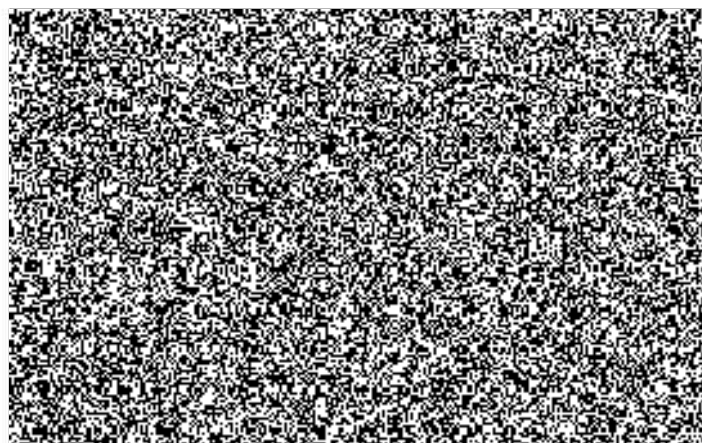
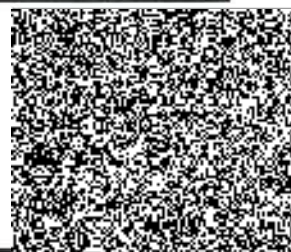

OCHRANA PŘED BLESKEM OBJEKTU HZS České Budějovice – čerpací stanice , doplnění

INVESTOR: HZS Jihočeského kraje, České Budějovice

Cena celkem bez DPH



VÝCHOZÍ REVIZE ELEKTRO

množství jednotky cena/jednotka cena celkem



celková prohlídka el zařízení a vyhotovení protokolu do 500.000,- Kč

1 ks



ELEKTROMONTÁŽE – hromosvod

množství jednotky cena/jednotka cena celkem



Svodové a jímací vodiče D=8mm včetně podpěr
uzemnění v zemi FeZn do 120mm2 vč svorek apod
ochranný úhelník OU 2,0
jímací tyč
svorky hromosvodové do 2 šroubů
svorky hromosvodové nad 2 šrouby
označení svodu
měření zemnicí sítě délky pásku do 100m

40 m
24 m
1 ks
1 ks
20 ks
6 ks
3 ks
1 ks

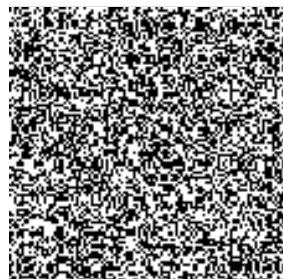

ELEKTROMONTÁŽE CELKEM - hromosvod

MATERIÁL - hromosvod

množství jednotky cena/jednotka cena celkem

AlMgSi D=8mm
pásek FeZn 30x4mm
drát FeZn pr. 10 mm
svorka spojovací
svorka křížová
svorka okapová
svorka zkušební
svorka spojovací drát – pásek
objímka na potrubí pr. 50-300 mm pro jímací tyč pr. 40 mm
jímací tyč 1500mm
ochranný úhelník 2,0 m
držák ochranného úhelníku
zemnicí tyč délky 2,0m, křížový profil
označovací štítek
pasivní ochrana – nátěr zemních spojů a přechodů země – vzduch např.
Gumoasfalt

40 m
24 m
8 m
20 ks
3 ks
3 ks
8 ks
4 ks
3 ks
1 ks
1 ks
3 ks
1 ks
3 ks
2 kg

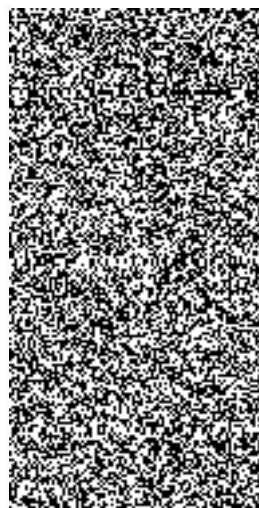

ZEMNÍ PRÁCE:



VYTÝČENÍ KABELOVÉ TRATI DO 1km
VYTÝČENÍ STÁVAJÍCÍCH SÍTÍ
SEJMUTÍ DRNU
VÝKOP RÝHY 50x80,
ZÁHOZ RÝHY 50x80,
HUTNĚNÍ ZEMINY VE MĚSTĚ PO 20cm
PROVIZORNÍ ÚPRAVA TERÉNU
POLOŽENÍ DRNU / OSETÍ TRAVOU

0,00 ks
1,00 komplet
24,00 m2
24,00 m
24,00 m
9,00 m3
24,00 m2
24,00 m2

