

VÝKAZ DOSAVADNÍHO A NOVÉHO STAVU ÚDAJŮ KATASTRU NEMOVITOSTÍ

str.

1

Dosavadní stav			Nový stav											
Označení pozemku parc. číslem	Výměra parcely		Druh pozemku Způsob využití	Označení pozemku parc. číslem	Výměra parcely		Druh pozemku Způsob využití	Typ stav by Způsob využití	Způsob urč. výměr	Porovnání se stavem evidence právních vztahů				
	ha	m <sup>2</sup>			ha	m <sup>2</sup>				Díl přechází z pozemku označeného v katastru nemovitostí	Číslo listu vlastnictví	Výměra dílu		Označení dílu
												ha	m <sup>2</sup>	
769/5	37	55	ostat. pl. manipulační pl.	769/5	21	27	ostat. pl. manipulační pl.		2	769/5	1340	21	27	
				769/28	16	29	ostat. pl. manipulační pl.		2	769/5	1340	16	29	
	37	55			*1)	37	56							

\*1) Rozdíl v součtu výměr v důsledku zaokrouhlení číselně určených výměr parcel a dílů podle odst. 14.7 b) přílohy vyhlášky č. 357/2013 Sb.

<b>GEOMETRICKÝ PLÁN pro rozdělení pozemku</b>	Geometrický plán ověřil úředně oprávněný zeměměřický inženýr:	Stejnopis ověřil úředně oprávněný zeměměřický inženýr:
	Jméno, příjmení: <b>Ing. Jiří Blahynka</b>	Jméno, příjmení: <i>Ing. Jiří Blahynka</i>
	Číslo položky seznamu úředně oprávněných zeměměřických inženýrů: <b>190/1995</b>	Číslo položky seznamu úředně oprávněných zeměměřických inženýrů: <i>190/1995</i>
	Dne: <b>29.7.2017</b> Číslo: <b>171/2017</b>	Dne: <i>8.8.2017</i> Číslo: <i>459/2017</i>
	Náležitosti a přesnosti odpovídá právním předpisům	Tento stejnopis odpovídá geometrickému plánu v elektronické podobě uloženému v dokumentaci katastrálního úřadu.
Vyhotožil: <i>Pavel Šrámek - geodetické práce</i> Dolní 148, 691 55 Mor. Nová Ves tel.: 603440366  Číslo plánu: <b>1281-22/2017</b> Okres: <b>Břeclav</b> Obec: <b>HRUŠKY</b> Kat. území: <b>HRUŠKY</b> Mapový list: <b>Břeclav 0-3/32, 0-3/34</b> Dosavadním vlastníkům pozemků byla poskytnuta možnost seznámit se v terénu s průběhem navrhovaných nových hranic, které byly označeny předepsaným způsobem: znakem z plastu, rohem zdi	Katastrální úřad souhlasí s očíslováním parcel.   KÚ pro Jihomoravský kraj KP Břeclav Blanka Konečná PGP-695/2017-704 2017.08.04 10:04:44 CEST	Ověření stejnopisu geometrického plánu v listinné podobě.  

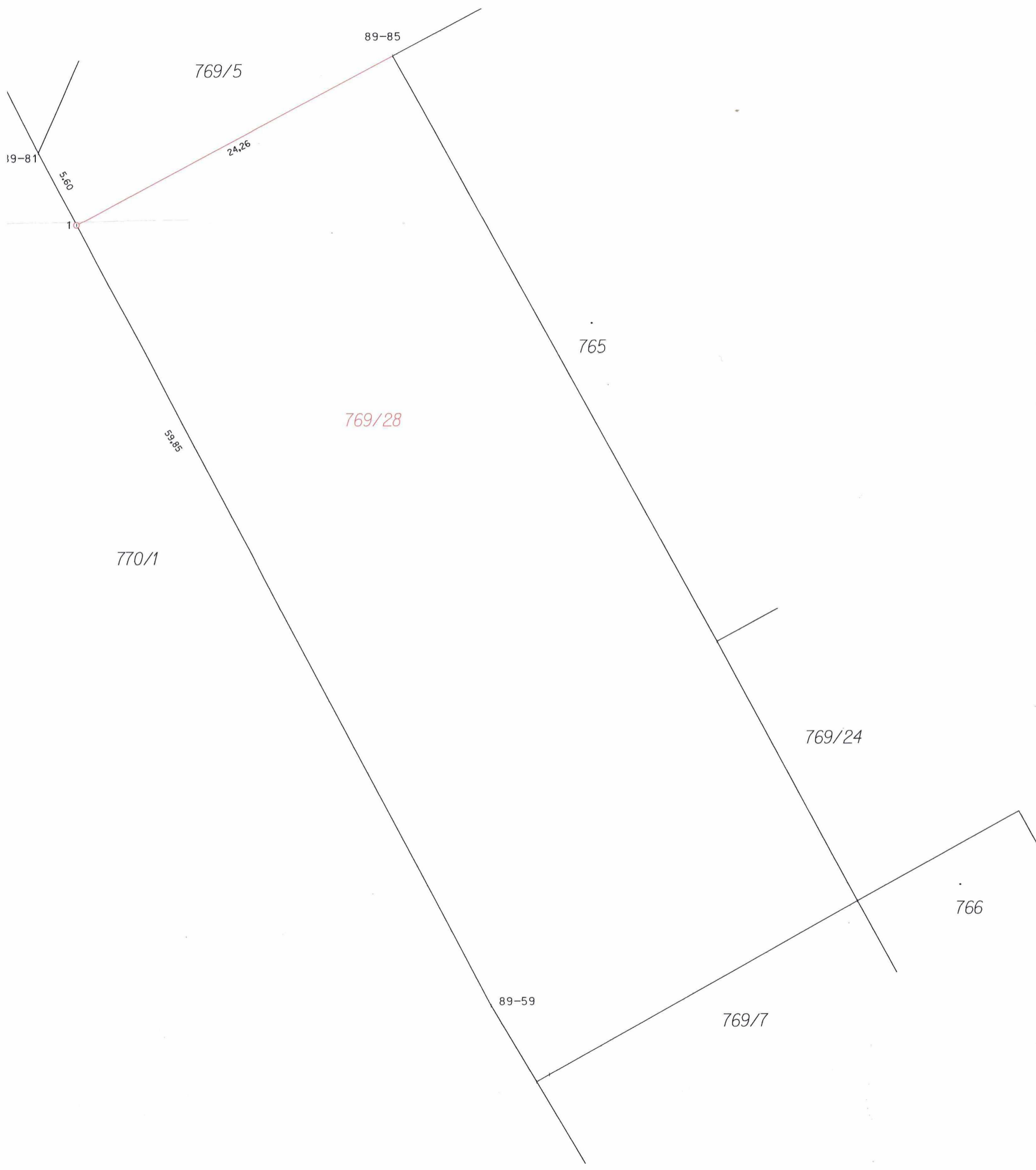

769/5

89-85

24.26

19-81

5.60

10

765

769/28

53.85

770/1

769/24

766

89-59

769/7