

VÝKAZ DOSAVADNÍHO A NOVÉHO STAVU ÚDAJŮ KATASTRU NEMOVITOSTÍ

Dosavadní stav				Nový stav															
Označení pozemku parc. listem	Výměra parcely			Druh pozemku	Označení pozemku parc. číslem	Výměra parcely			Druh pozemku	Typ stavby	Způsob využití	Způsob využití	Zpús. určení výměr	Porovnání se stavem evidence právních vztahů					
	ha	m ²				ha	m ²							Díl přechází z pozemku označeného v		Číslo listu vlastnictví	Výměra dílu		Označení dílu
		katastru nemovitostí	dřívejší poz.evidence				ha	m ²											
1441/5	40	39	37	orná p.	1441/5	40	24	26	orná p.			0	1441/5		12767	40	24	26	
					1441/26		12	96	orná p.			0	1441/5		12767		12	96	
					1441/27		2	16	orná p.			0	1441/5		12767		2	16	
*)	40	39	37		*)	40	39	38											

*) Pozn. - Rozdíly ve výměrách dosavadního a nového stavu plynou ze zaokrouhlování souřadnic a výměr.

Ověřuje se, že tato kopie souhlasí s geometrickým plánem 5976-261/2011
 Číslo evidence ověřených kopií 401/2016
 Datum 4.8.2016

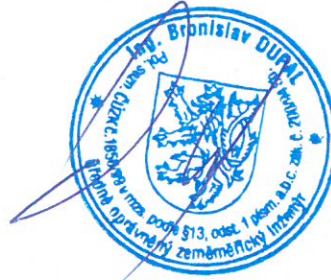

Výkaz údajů o bonitovaných půdně ekologických jednotkách (BPEJ) k parcelám nového stavu

Parcelní číslo podle katastru nemovitostí		Kód BPEJ	Výměra			BPEJ na dílu parcely	Parcelní číslo podle katastru nemovitostí		Kód BPEJ	Výměra		BPEJ na dílu parcely
zjednodušené evidence	ha		m ²		ha		m ²					
1441/5		35800	9	82	77		1441/26	35800		12	96	
		35900	30	41	49		1441/27	35800		2	16	

Dělit nebo scelovat pozemky lze jen na základě územního rozhodnutí, pokud podmínky pro ně nejsou stanoveny jiným rozhodnutím nebo opatřením.

GEOMETRICKÝ PLÁN

pro rozdělení pozemku

Náležitosti a přesnosti odpovídá právním předpisům.

Katastrální úřad, katastrální pracoviště souhlasí s očíslováním parcel.

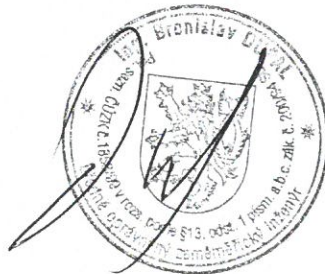

Stanislava Nábělková

Zhotovil: Geodezie Kroměříž, spol. s r.o.
 Prusinovského 113/1, Kroměříž tel.573 336448

Číslo plánu: 5976-261/2011

Okres: Kroměříž

Obec: Kroměříž

Kat. území: Kroměříž

Mapový list: DKM

Kód způsobu určení výměr je určen podle § 77 odst.2 vyhlášky č.26/2007 Sb.

Dosavadním vlastníkům pozemků byla poskytnuta možnost seznámit se v terénu s průběhem navrhovaných nových hranic, které byly označeny předepsaným způsobem:

Geometrický plán ověřil úředně oprávněný zeměměřický inženýr

Ing. Bronislav DUPAL

Souhlas katastrálního úřadu, katastrálního pracoviště potvrdil:

Stanislava Nábělková

Dne 17.11.2011 Číslo 307/2011

Dne 21.11.2011 č. 967/2011

Úředně oprávněný zeměměřický inženýr odpovídá za odbornou úroveň geometrického plánu, za dosažení předepsané přesnosti a za správnost a úplnost náležitostí podle právních předpisů. Jeden vpravis geometrického plánu a předepsané přílohy jsou uloženy u katastrálního úřadu.

plast znaky

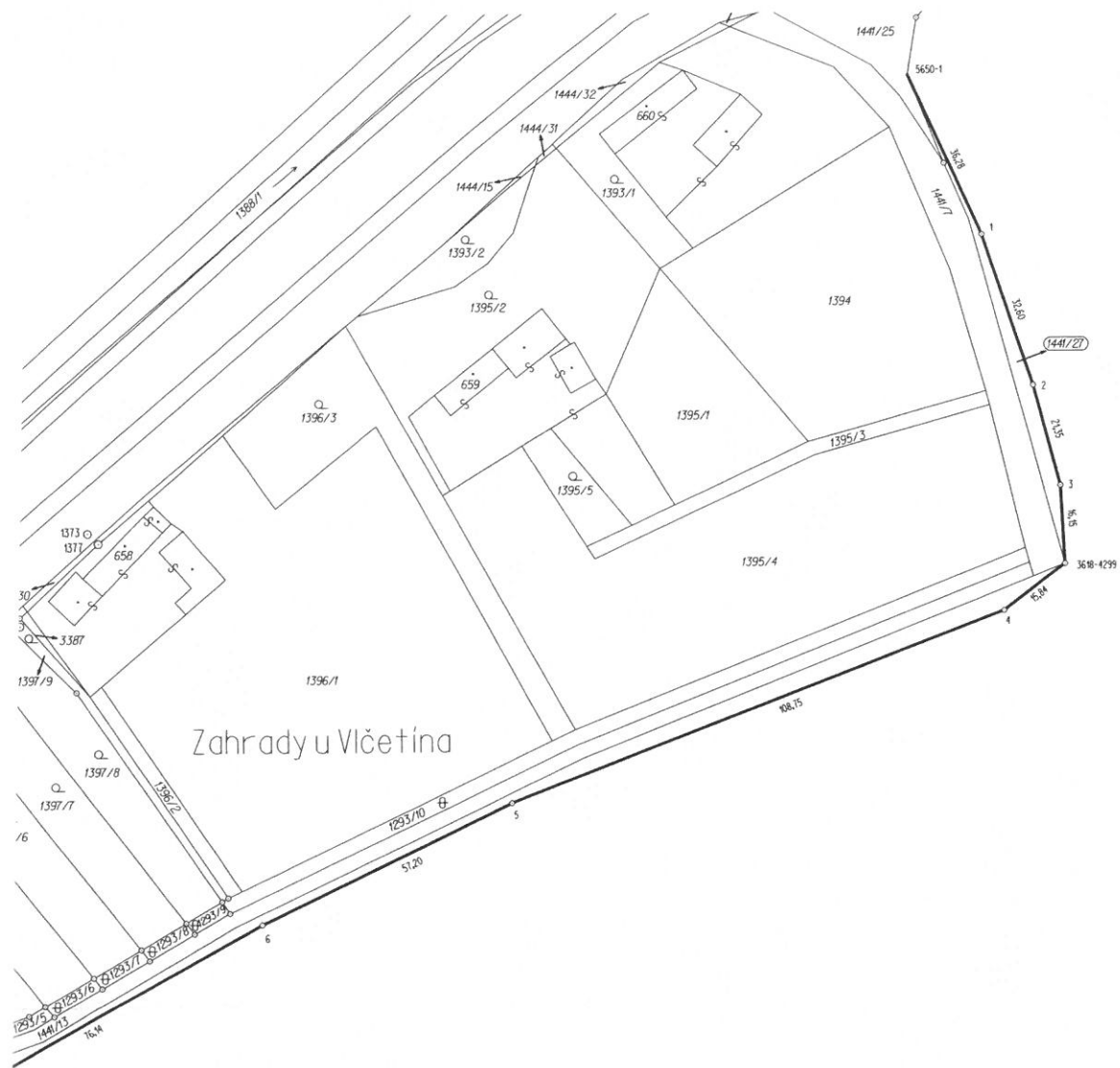

Zahrady u Vlčetína

Vlčetín

1441/5

Seznam souřadnic (S-JTSK)				
Souřadnice pro zápis do KN				
Číslo bodu	Y	X	KK	Poznámka
3618-4299	538160.46	1157012.65	6	plast.zn.
3618-4323	538582.56	1157266.16	3	dočasně
3618-4326	538636.12	1157292.81	6	dočasně
5650-1	538192.70	1156912.16	3	dočasně
1	538177.49	1156945.06	3	plast.zn.
2	538166.96	1156975.90	3	plast.zn.
3	538161.38	1156996.51	3	plast.zn.
4	538173.12	1157022.20	3	plast.zn.
5	538274.67	1157061.05	3	plast.zn.
6	538326.26	1157085.73	3	plast.zn.
7	538392.77	1157122.81	3	plast.zn.
8	538426.78	1157161.14	3	plast.zn.
9	538459.26	1157203.22	3	plast.zn.
10	538468.42	1157211.32	3	plast.zn.
11	538526.16	1157247.16	3	plast.zn.
12	538564.77	1157267.31	3	plast.zn.
13	538577.34	1157270.41	3	plast.zn.
14	538587.20	1157268.47	6	plast.zn.

