

0A6



MVCRP0172A09

Č. j. MV-90497-2/OBVV-2015

Počet listů: 2

Počet příloh: 1

Dodatek č. 3

ke Smlouvě o poskytnutí účelové podpory

na řešení projektu výzkumu, vývoje a inovací s názvem „**Funkcionalizovaná nanovlákna pro sběr, identifikaci a dlouhodobé skladování pachových stop**“, uzavřené dne 20. 8. 2015, identifikační kód „**VI20152018010**“ (dále jen „Smlouva“) mezi smluvními stranami:

Česká republika – Ministerstvo vnitra

se sídlem Nad Štolou 936/3, 170 34 Praha 7

IČ: 00007064

DIČ: CZ00007064



adresa pro doručování:

Ministerstvo vnitra, odbor bezpečnostního výzkumu a policejního vzdělávání (gesční útvar MV ČR pro oblast bezpečnostního výzkumu), Nad Štolou 936/3, 170 34 Praha 7, 

(dále jen „**poskytovatel**“),

a

České vysoké učení technické v Praze – Univerzitní centrum energeticky efektivních budov

se sídlem Zikova 1903/14, 160 00 Praha 6

IČ: 68407700

DIČ: CZ68407700

zastoupená rektorem prof. Ing. Petrem Konvalinkou, CSc.

uvedená v příloze č. 1 zákona č. 111/1998 Sb., o vysokých školách



adresa pro doručování: Třínecká 1024, 273 43 Buštěhrad

kontaktní osoba: manažer projektu



(dále jen „**příjemce**“).

V souladu s článkem 24 odst. 1 Smlouvy se smluvní strany dohodly, že se Smlouva mění takto:

Článek 1

- 1) Příloha č. 1 Smlouvy Projekt – Bod 6.2.4 Rozpočet nákladů uchazeče České vysoké učení technické v Praze – Univerzitní centrum energeticky efektivních budov na Projekt a Bod 6.2.5. Rozpočet nákladů na celý projekt se upravují a nahrazují novým zněním Rozpočtu nákladů uchazeče Bod 6.2.4 Rozpočet nákladů uchazeče České vysoké učení technické v Praze – Univerzitní centrum energeticky efektivních budov na Projekt a Rozpočtem nákladů na celý projekt, uvedenými v příloze tohoto dodatku jako Příloha č. 1 dodatku, označená jako Příloha č.1/1 Smlouvy.

Článek 2

- 1) Ostatní ustanovení Smlouvy, tímto dodatkem nedotčená, zůstávají beze změny.
- 2) Nedílnou součástí tohoto dodatku je:
 - a. Příloha č. 1 – Bod 6.2.4 Rozpočet nákladů uchazeče České vysoké učení technické v Praze – Univerzitní centrum energeticky efektivních budov a Bod 6.2.5. Rozpočet nákladů na celý projekt (Příloha 1/1 Smlouvy);

Článek 3

- 1) Tento dodatek ke Smlouvě nabývá platnosti a účinnosti dnem podpisu poslední ze smluvních stran. Vyhotovuje se ve dvou stejnopisech, z nichž poskytovatel i příjemce obdrží po jejich podpisu jedno vyhotovení.

Za poskytovatele:

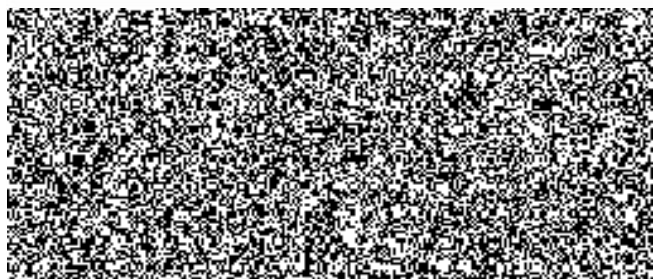

V Praze dne 30. ledna 2018

Za příjemce:



V Praze dne 30-01-2018

České vysoké učení technické v Praze
REKTORÁT
166 36 Praha 6 - Dejvice, Žitkova 4
(7)

6.2.4 Rozpočet nákladů uchazeče České vysoké učení technické v Praze / Univerzitní centrum energeticky efektivních

Náklady/výdaje uchazeče (tis. Kč)	2015	2016	2017	2018	Celkem
Osobní náklady/výdaje - mezisoučet	352,55	1139,85	1196,00	1196,00	3884,39
a) mzdy/platy na základě pracovního poměru	254,65	746,43	801,48	819,26	2621,82
b) osobní náklady/výdaje na základě dohody o pracovní činnosti	0,00	0,00	0,00	0,00	0,00
c) osobní náklady/výdaje na základě dohody o provedení práce	0,00	40,00	24,00	0,00	64,00
d) povinné pojistné na sociální zabezpečení	63,66	186,62	200,37	204,82	655,47
e) povinné pojistné na zdravotní pojištění	22,92	67,19	72,13	73,73	235,97
f) odvody do FKSP nebo sociálního fondu	2,36	7,46	8,01	8,19	26,03
g) cestovné	8,96	92,15	90,00	90,00	281,11
Náklady/výdaje na pořízení hmotného a nehmotného majetku - mezisoučet	23,30	2,68	0,00	0,00	25,98
a) dlouhodobý hmotný majetek	0,00	0,00	0,00	0,00	0,00
b) dlouhodobý nehmotný majetek	0,00	0,00	0,00	0,00	0,00
c) drobný hmotný majetek	23,30	2,68	0,00	0,00	25,98
d) drobný nehmotný majetek	0,00	0,00	0,00	0,00	0,00
Další provozní náklady/výdaje - mezisoučet	862,71	869,12	900,00	794,70	3426,53
Chemikálie - detekce a analýza	300,00	179,63	200,00	244,70	924,33
Chemikálie - obecné laboratorní	50,00	23,85	50,00	50,00	173,85
Chemikálie - polymery a rozpouštědla	280,00	206,77	250,00	300,00	1036,77
Spotřební materiál	132,71	360,69	300,00	100,00	893,41
Spotřební materiál a chemikálie k speciálním přístrojům	100,00	98,17	100,00	100,00	398,17
Náklady/výdaje na služby - mezisoučet	200,00	668,40	740,00	740,00	2348,40
a) subdodávky	0,00	0,00	50,00	0,00	50,00
b) ostatní služby	200,00	668,40	690,00	740,00	2298,40
Audit projektu	0,00	0,00	0,00	70,00	70,00
Pronájem přístrojů a zařízení	200,00	598,40	600,00	600,00	1998,40
Služby patentové kanceláře	0,00	70,00	70,00	70,00	210,00
Publicita	0,00	0,00	20,00	0,00	20,00
Doplňkové náklady/výdaje - mezisoučet	145,00	285,00	285,00	285,00	1000,00
Provozní náklady (režie)	145,00	285,00	285,00	285,00	1000,00
FÚUP	60,442	155,95			216,39
Celkové způsobilé náklady - mezisoučet	1644,00	3121,00	3121,00	3015,70	10901,70
Celková státní podpora - mezisoučet	1644,00	3121,00	3121,00	3015,70	10901,70

6.2.5 Rozpočet nákladů za celý projekt

Náklady/výdaje za celý projekt (tis. Kč)	2015	2016	2017	2018	Celkem
Osobní náklady/výdaje	352,55	1139,85	1196,00	1196,00	3884,39
Náklady/výdaje na pořízení hmotného a nehmotného majetku	23,30	2,68	0,00	0,00	25,98
Další provozní náklady/výdaje	862,71	869,12	900,00	794,70	3426,53
Náklady/výdaje na služby	200,00	668,40	740,00	740,00	2348,40
Doplňkové náklady/výdaje	145,00	285,00	285,00	285,00	1000,00
Celkové způsobilé náklady	1644,00	3121,00	3121,00	3015,70	10901,70
Celková státní podpora	1644,00	3121,00	3121,00	3015,70	10901,70