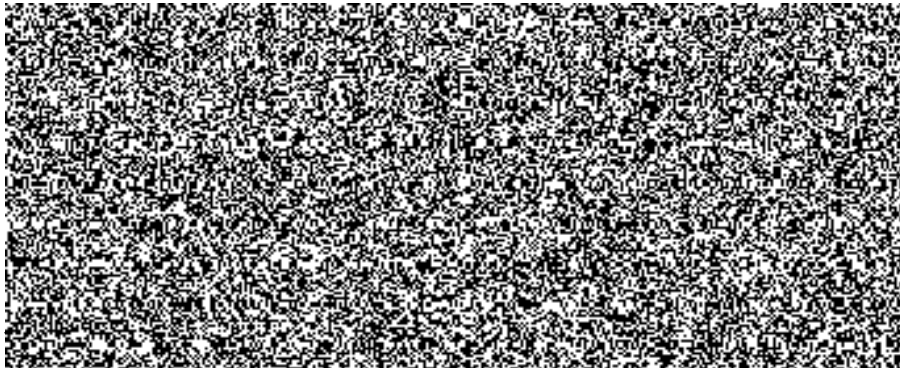

**SMLOUVA O DÍLO**  
Č. j. KRPK-14397-6/ČJ-2018-1900VZ

uzavřená dle ustanovení § 2586 a násl. zákona č. 89/2012 Sb., občanský zákoník, v platném znění, mezi těmito smluvními stranami:

**1. „objednatel“**

Zastoupený:	Česká republika – Krajské ředitelství policie Karlovarského kraje
Sídlo:	ing. Křišková Martina, náměstek KŘ pro ekonomiku
IČO:	Závodní 386/100, 360 06 Karlovy Vary - Dvory
DIČ:	72051612
Bankovní ústav:	CZ72051612
Číslo účtu:	
Kontaktní adresa:	
Kontaktní osoba 1:	
E-mail:	
Telefon:	
Kontaktní osoba 2:	
E-mail:	
Telefon:	

**2. „zhotovitel“**

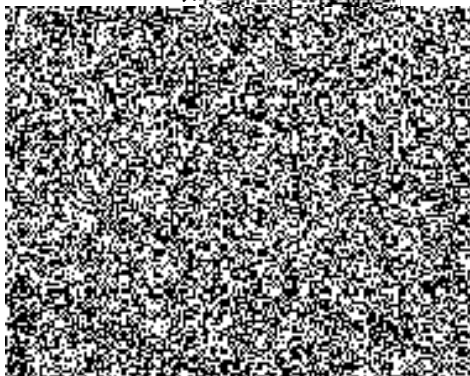
Zastoupený:	Václav Sladký
Sídlo:	
IČO:	
DIČ:	
Bankovní ústav:	
Číslo účtu:	
Kontaktní osoba:	
E-mail:	
Telefon:	

## I.

### Předmět plnění

1. Předmětem plnění této smlouvy je:

**„Dodání, montáž a zabudování 15 ks sestav protipožárních dveří v budově č. p. 1773, ul. Jednoty, 356 01 Sokolov“,**

dle specifikace stavebních úprav a zadávacích a dodacích podmínek č. j. KRPK-6400/ČJ-2018-1900SU ze dne 7. 2. 2018, která jsou nedílnou součástí této smlouvy jako příloha č. 1.

2. Zhotovitel prohlašuje, že je držitelem oprávnění pro realizaci požadovaného díla.

## II.

### Doba a podmínky plnění

1. Zhotovitel se zavazuje zahájit realizaci díla do tří dnů od účinnosti této smlouvy a dílo dokončí nejpozději do **31. 5. 2018**.
2. Objednatel se zavazuje zajistit zhotoviteli přístup do prostor realizace díla tak, aby byl zhotovitel schopen dílo realizovat a dokončit v duchu této smlouvy.

## III.

### Cena díla a platební podmínky

1. Cena za předmět plnění byla dohodnuta ve výši

Cena bez DPH	117.939,- Kč
DPH 21 %	24.767,- Kč
<b>Cena celkem včetně DPH</b>	<b>142.706,- Kč</b>
Slovy: Stočtyřicetdvatisícsemsetšesttisíckorunčeských	

2. Cena díla zahrnuje veškeré náklady zhotovitele spojené s jeho provedením.
3. Cena díla je považována za cenu nejvýše přípustnou.
4. Jakákoliv záloha se nepřipouští.
5. Faktura musí obsahovat všechny náležitosti daňového dokladu dle § 11 zákona č. 563/1991 Sb., o účetnictví a § 28 zákona č. 235/2004 Sb., o dani z přidané hodnoty ve znění pozdějších předpisů.
6. Splatnost faktury se stanovuje do 30 kalendářních dnů ode dne jejího doručení objednateli. Na faktuře bude uveden objednatel: Česká republika – Krajské ředitelství policie Karlovarského kraje, Závodní 386/100, 360 06 Karlovy Vary - Dvory, IČ 72051612, DIČ CZ72051612; zásilací adresa: Krajské ředitelství policie Karlovarského kraje, Odbor správy majetku, Dobrovského 1935, 356 04 Dolní Rychnov.
7. Bude-li faktura obsahovat nesprávné náležitosti, nebo bude-li na faktuře některá náležitost chybět, nebo nebude-li potvrzená kopie výkazu o materiálu či kopie montážního listu nebo

nebude-li cena odpovídat údajům uvedeným v nabídce zhotovitele, bude objednatel oprávněn fakturu do data splatnosti zhotoviteli vrátit. Splatnost opravené faktury bude 30 kalendářních dnů ode dne jejího doručení objednateli.

8. Faktura se považuje za uhrazenou odepsáním příslušné částky z účtu objednatele ve prospěch účtu zhotovitele.

#### **IV.**

##### **Povinnosti zhotovitele**

1. Zhotovitel má právo do 2 kalendářních dnů od podpisu smlouvy o dílo upozornit objednatele na práce související s předmětem plnění, které nebyly uvedeny v požadavcích – zadávacích podmínkách objednatele. Po této lhůtě nebude objednatel akceptovat jakékoliv požadavky zhotovitele na prodloužení termínu dokončení a zvyšování ceny díla a zhotovitel provede tyto práce na vlastní náklady.
2. Zhotovitel odpovídá za průběh prací, včetně pořádku na pracovišti a za dodržování bezpečnosti práce pracovníky provádějícími dílo.
3. Zhotovitel je povinen zabezpečit, aby během realizace díla nedošlo ke škodám na majetku objednatele a v případě, že k takové škodě dojde, plně za ni odpovídá zhotovitel. Případné vzniklé škody je zhotovitel povinen na své náklady bez zbytečného odkladu odstranit nebo uhradit ve skutečné výši do 30 dnů po výzvě objednatele.
4. Zhotovitel je povinen dbát na dodržování protipožárních předpisů.
5. Při realizaci použije zhotovitel pouze suroviny, materiály a výrobky, které jsou schváleny nebo certifikovány.
6. Součástí díla jsou i práce v tomto článku smlouvy nespecifikované, které však jsou k řádnému provedení díla v rozsahu zadávací dokumentace nezbytné a o kterých zhotovitel vzhledem ke své kvalifikaci a zkušenostem měl, nebo mohl vědět. Provedení těchto prací však v žádném případě nezvyšuje touto smlouvou sjednanou cenu díla.
7. Dílo musí být provedeno plně v souladu s platnými právními předpisy, jakož i v souladu se všemi normami obsahujícími technické specifikace a technická řešení, technické a technologické postupy nebo jiná určující kritéria k zajištění, že materiály, výrobky, postupy a služby plně vyhovují veřejné zakázce.

#### **V.**

##### **Povinnosti objednatele**

1. Objednatel předá zhotoviteli před započtím prací prostor pro předmět plnění a seznámí jej s charakterem z hlediska bezpečnosti práce. Zajistí zhotoviteli přiměřený přístup k místu provádění díla.
2. Objednatel nebude zajišťovat skládky, ani hradit poplatky za uložení, včetně dopravy.

3. Objednatel je oprávněn provádět průběžnou kontrolu plnění předmětu díla a zhotovitel je povinen objednateli tuto kontrolu umožnit.

## **VI. Předání díla**

1. Dílo je považováno za dokončené, pokud jsou dokončené veškeré práce.
2. Dílo, které není řádně ukončeno, dílo s vadami a nedodělky bránícími provozu, či dílo, ohledně jehož předmětu zhotovitel neodevzdal objednateli potřebné, sjednané a povinné doklady a dokumentaci, není objednatel povinen převzít. Odstranění drobných vad a nedodělků bude řešeno s termínem odstranění v předávacím protokolu díla.
3. Převzetí díla bude provedeno formou zápisu – předávací protokol, který podepíší odpovědní pracovníci obou smluvních stran. Zápis bude obsahovat též soupis eventuálně zjištěných vad a nedodělků s dohodnutými lhůtami pro jejich odstranění.
4. Zhotovitel je povinen vyklidit prostor do 5 kalendářních dnů od podepsání zápisu o převzetí díla.

## **VII. Odpovědnost za vady**

1. Záruka na veškeré dodávky materiálu je poskytována v souladu se zárukou poskytovanou výrobcem. Záruka na práci je poskytována v délce 60 měsíců (slovy šedesát měsíců) a běh záruční doby se počítá ode dne následujícího po dni převzetí díla.
2. Výskyt eventuálních záručních vad oznámí objednatel zhotoviteli spolu s uplatňovanými reklamačními nároky bez zbytečného odkladu po jejich zjištění a zhotovitel je povinen vady odstranit do 10 kalendářních dnů, nedohodne-li se s objednatelem jinak.
3. Lhůta pro zahájení odstraňování vady díla charakteru havárie se stanovuje na dobu do 24 hodin po nahlášení objednatelem.

## **VIII. Smluvní pokuty**

1. Při prodloužení zhotovitele s dokončením díla, je zhotovitel povinen zaplatit objednateli smluvní pokutu ve výši 0,2 % z celkové ceny díla včetně DPH za každý, byť i započatý den prodloužení.
2. Smluvní pokuta je splatná do 30 kalendářních dnů od obdržení výzvy druhé smluvní strany k jejímu zaplacení.

**IX.**  
**Podstatné porušení smlouvy a odstoupení od smlouvy**

1. Smluvní strany pokládají za podstatné porušení smlouvy prodlení zhotovitele s dokončením díla ve stanoveném termínu a nesplnění kvalitativních požadavků objednatele dle technické specifikace.
2. Podstatné porušení smlouvy je důvodem k okamžitému odstoupení od smlouvy.

**X.**  
**Závěrečná ustanovení**

1. Tato smlouva nabývá účinnosti nejdříve dnem uveřejnění prostřednictvím registru smluv v souladu s ustanovením § 6 zákona č. 340/2015 Sb., o zvláštních podmínkách účinnosti některých smluv, uveřejňování těchto smluv a o registru smluv.
2. Dojde-li po uzavření této smlouvy ke změnám, které při uzavírání smlouvy nebyly známe a jejich provedení je nezbytné k řádnému provedení předmětu smlouvy, je zhotovitel povinen upozornit na tuto skutečnost objednatele s tím, že se po vzájemné dohodě smlouva upraví dodatkem s přihlédnutím k nezbytně nutným činnostem a účelně vynaloženým nákladům.
3. Při změně sazby daně z přidané hodnoty bude sazba účtována dle požadavku Ministerstva financí ČR.
4. Změny ve smlouvě lze provést pouze písemně po dohodě obou smluvních stran. Smluvní strany se zavazují, nastane-li změna mající vliv na plnění této smlouvy, oznámit tuto změnu bezodkladně druhé smluvní straně.
5. Smlouva je vyhotovena ve 3 stejnopisech, z nichž dva obdrží objednatel a jeden zhotovitel.
6. Smluvní strany prohlašují, že se seznámily s obsahem smlouvy, souhlasí s ním a nemají proti němu žádné výhrady, na důkaz čehož připojují své podpisy.

Příloha č. 1

Specifikace stavebních úprav a zadávacích a dodacích podmínek č. j. KRPK-6400/ČJ-2018-1900SU ze dne 7. 2. 2018

V Chebu dne ..... 14. 03. 2018

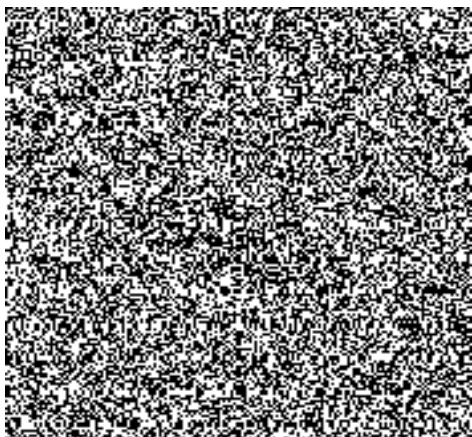

02. 03. 2018  
V Karlových Varech dne .....

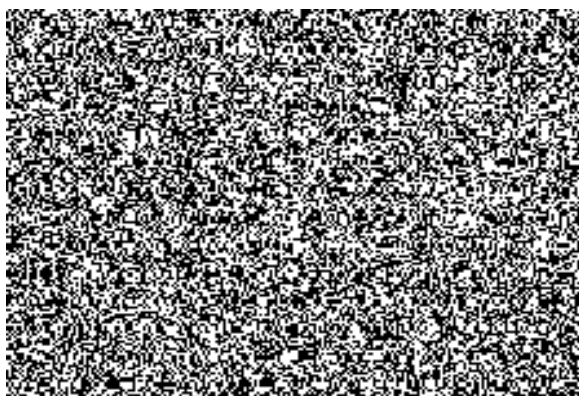



Pomáhat a chránit

POLICIE ČESKÉ REPUBLIKY  
KRAJSKÉ ŘEDITELSTVÍ POLICIE KARLOVARSKÉHO KRAJE



ODBOR SPRÁVY MAJETKU  
ODDĚLENÍ PROVOZU A ÚDRŽBY MAJETKU

Č.J. KRPK-6400/ČJ-2018-1900SU

Počet listů: 3

List č. 1

Příloha č. 1

## SPECIFIKACE STAVEBNÍCH ÚPRAV – ZADÁVACÍ A DODACÍ PODMÍNKY DODÁNÍ A MONTÁŽ 15 SESTAV PROTIPOŽÁRNÍCH DVEŘÍ

### Kontaktní osoby

Oddělení provozu a údržby majetku



### Dodací lhůta:

do 31. 05. 2018

### Odpovědnost za vady

- o Odpovědnost za vady (záruku) požadujeme 60 měsíců od data dodání.

### Požadavky na záruční a pozáruční servis, reklamace

- Záruční servis garantuje dodavatel, pokud záruční servis po dobu platnosti odpovědnosti za vady zanikne, nesc odpovědnost dále dodavatel.
- Místo předání do reklamace bude na adrese místa dodání nebo na adrese pro zaslání faktury na náklady a v administraci dodavatele.

### Specifikace zakázky:

- Demontáž stávajících křídel a sestav interiérových dveří (15 ks) v budově o 7 podlažích
- Dodávka a montáž nových 15 sestav protipožárních dveří, včetně úprav při jejich osazení do stávajícího stavebního otvoru - zárubní v budově o 7 podlažích
- Součástí dodávky bude zároveň dodání a montáž 15 ks samozavíračů, 13 ks stavebně zadlabávacích zámků, rozteč „90“, 14 ks kování, 12 ks cylindrických vložek, výměna stávajících 2 ks zámků včetně vložky, výměna 1 ks stávajícího kování, výměna 1 ks stávající vložky zámku
- 11 ks - dvoukřídlé dveře, rozměr (v, š), 198 x 145 cm, pravé křídlo aretované, levé otevírané, požární odolnost EL-30/EW-30 DP3, dekor olše, levé křídlo dveří bude osazeno samozavíračem jehož technické parametry umožňují a jsou určené pro osazení protipožárních dveří
- 4 ks – jednokřídlé dveře, rozměr (v, š), 198 x 90 cm, pravé, požární odolnost EL-30/EW-30 DP3, dckor olše, křídlo dveří bude osazeno samozavíračem jehož technické parametry umožňují a jsou určené pro osazení protipožárních dveří



- 9 ks dvoukřídlých dveří budou osazeny novým stavebně zadlabávacím zámkem s cylindrickou vložkou, vložka bude dodána s 3 ks klíčů, rozteč zámku „90“
- u 2 ks dvoukřídlých dveří, dojde pouze k osazení stávajícího stavebně zadlabávací zámek, rozteč zámku 90, z toho u 1 ks pravého křídla dveří dojde k úpravě pro osazení elektroinstalace ovládání elektronického otevírače (vyvrtání otvoru)
- 3 ks jednokřídlých dveří budou osazeny novým stavebně zadlabávacím zámkem včetně cylindrické vložky, vložka bude dodána s 3 ks klíčů, rozteč zámku „90“
- 1 ks jednokřídlých dveří bude osazen novým stavebně zadlabávacím zámkem, rozteč zámku „90“, přičemž dojde k osazení stávající vložky zámku
- U 5 ks dveří bude součástí dodávky sestava kování koule/klika
- U 9 ks dveří bude součástí dodávky sestava kování klika/klika
- V návaznosti na montáž dveří bude vystaven dodavatelem a dodán objednateli doklad o montáži PBZ
- Po montáži protipožárních dveří dojde ke kontrole provozuschopnosti PBZ za účasti zástupce objednatele, přičemž o kontrole bude dodavatelem vystaven a objednateli dodán příslušný doklad

#### Upřesnění zakázky po jednotlivých podlažích budovy:

1. PP – levá strana od schodiště, dvoukřídlé dveře, klika/klika, nový zámek, nová vložka zámku, 3 ks klíčů
1. NP – pravá strana po vstupu, dvoukřídlé dveře, klika/klika, nový zámek, nová vložka zámku, 3 ks klíčů
1. NP – čelně proti vstupu, jednokřídlé pravé, koule/klika, nový zámek, nová vložka, 3 ks klíčů
2. NP – pravá strana schodiště, dvoukřídlé dveře, koule/klika, nový zámek, nová vložka 3 ks klíčů
  - Čelní strana schodiště, jednokřídlé dveře, koule/klika, nový zámek, nová vložka, 3 ks klíčů
  - Levá strana schodiště, dvoukřídlé dveře, klika/klika, nový zámek, nová vložka, 3 ks klíčů
3. NP - pravá strana schodiště, dvoukřídlé dveře, klika/klika, nový zámek, nová vložka 3 ks klíčů
  - Levá strana schodiště, dvoukřídlé dveře, klika/klika, nový zámek, nová vložka, 3 ks klíčů
4. NP – pravá strana schodiště, dvoukřídlé dveře, koule/klika, osazení dveří stávající zámek, osazení stávající vložkou zámku, úprava pravého křídla dveří pro vyvedení kabeláže elektronického otevírače, kabelové připojení zajistí objednatel

- Čelní strana schodiště, jednokřídlé dveře, klika/klika, nový zámek, nová vložka, 3 ks klíčů
  - Levá strana schodiště, dvoukřídlé dveře, klika/klika, nový zámek, nová vložka, 3 ks klíčů
5. NP – pravá strana schodiště, dvoukřídlé dveře, osazení dveří stávajícím zámkem, vložkou a kováním
- Čelní strana schodiště, jednokřídlé dveře, koule/klika, nový zámek, osazení stávající vložky zámku
  - Levá strana schodiště, dvoukřídlé dveře, klika/klika, nový zámek, nová vložka, 3 ks klíčů
6. NP – levá strana schodiště, dvoukřídlé dveře, klika/klika, nový zámek, nová vložka 3 ks klíčů

Odvoz a likvidaci demontovaných dveří zajistí objednatel

Zvláštní dokumenty k zakázce

- Stávající projektová dokumentace objektu je k dispozici u objednatele, na vyžádání bude předložena dodavateli
- Průvodní dokumentace k PP dveřím
- Servisní knížka PP dveří
- Certifikát k PP dveřím
- Prohlášení o shodě
- Doklad o montáži PBZ
- Doklad o kontrole provozuschopnosti PBZ

Místo dodání

POLICIE ČR, Krajské ředitelství policie Karlovarského kraje  
Sokolov, ul. Jednoty, č. p. 1773

Pracovní doba

Pracovní dny, v pracovní době 7:00 – 15:30. Úpravu doby lze domluvit s vedoucím oddělení provozu a údržby majetku 

Adresa pro zaslání faktury a další dokumentace k nákupu

POLICIE ČR, Krajské ředitelství policie Karlovarského kraje  
Odbor správy majetku, Dobrovského 1935, 356 04 Dolní Rychnov

Dolní Rychnov, 7. 2. 2018

