

PŘÍLOHA č. 1

MISYS-KatastrSQL, informativní výpis pro vnitřní potřebu!
Pro účel: Správa majetku. Vyhotožil: Malušek Vlastimil Ing..OKRES: CZ0643 Brno-venkov,3703
OBEC: 582841 Blažovice
KAT.ÚZEMÍ: 605573 BlažoviceLIST VLASTNICTVÍ 10002
Částečný výpis

Data platná k: 1.01.2018

A Vlastník, jiný oprávněný

Oprávněný subjekt, adresa	Identifikátor	Podíl
Vlastnické právo		
Česká republika, Příslušnost hospodařit s majetkem státu	00000001-1	
Státní pozemkový úřad, Husinecká 1024/11a, 13000 Praha - Žižkov	01312774	

ČÁSTEČNÝ VÝPIS

B Nemovitosti**Pozemky**

Parcela	Výměra[m ²]	Druh pozemku	Způsob využití	Způsob ochrany
PŮVOD: Katastr nemovitostí (KN)				
KN 648/2	1707	ostatní plocha	ostat.komunikace	
KN 648/3	1644	ostatní plocha	ostat.komunikace	
KN 651/4	13	ostatní plocha	ostat.komunikace	

B1 Jiná práva

(bez zápisu)

C Omezení vlastnického práva

(bez zápisu)

D Jiné zápisy

Typ vztahu Oprávnění pro	Povinnost k
<input type="checkbox"/> Změna výměr obnovou operátu	
	Parcela: KN 648/2 Z-21060/2010-703 Parcela: KN 648/3 Z-21060/2010-703 Parcela: KN 651/4 Z-21060/2010-703
<input type="checkbox"/> Změna číslování parcel	
	Parcela: KN 648/2 Z-21060/2010-703 Parcela: KN 648/3 Z-21060/2010-703 Parcela: KN 651/4 Z-21060/2010-703

Plomby a upozornění

(bez zápisu)

E Nabývací tituly a podklady k zápisu

Listina

- * Pozemková kniha vložka# 974 pro k.ú.Blažovice zal. pod č.d. 3129/62 dle Administrativní dohody ze dne 24.6.1960 (viz. pol.v.z.385/1988 v k.ú. Blažovice).
POLVZ:385/1988 Z-500385/1988-734
Pro: Česká republika, IČ:00000001-1
- * Jiná listina ze dne# dle instrukcí JM KNV veškerý nemovitý majetek z LV 391 kn.vl.769 přešel dle zákona č.142/47 Sb č.j.06-334-100/69 ze dne 23.01.1969.
POLVZ:7/1969 Z-500007/1969-734
Pro: Česká republika, IČ:00000001-1
- * Ohlášení příslušnosti hospodařit s majet. státu(§4 zák.č.503/2012Sb.) č.j. SPÚ:011032/2013/OMV/1 ze dne 02.01.2013.
Z-1591/2013-703
Pro: Státní pozemkový úřad, Husinecká 1024/11a, 13000 Praha - Žižkov, IČ:01312774

F Vztah BPEJ k parcelám

(bez zápisu)

Nemovitosti jsou v územním obvodu, ve kterém vykonává státní správu katastru nemovitostí ČR
Katastrální úřad pro Jihomoravský kraj, Katastrální pracoviště Brno-venkov, kód: 703
V kat. území jsou pozemky vedeny v jedné číselné řadě

PRÍLOHA č. 2

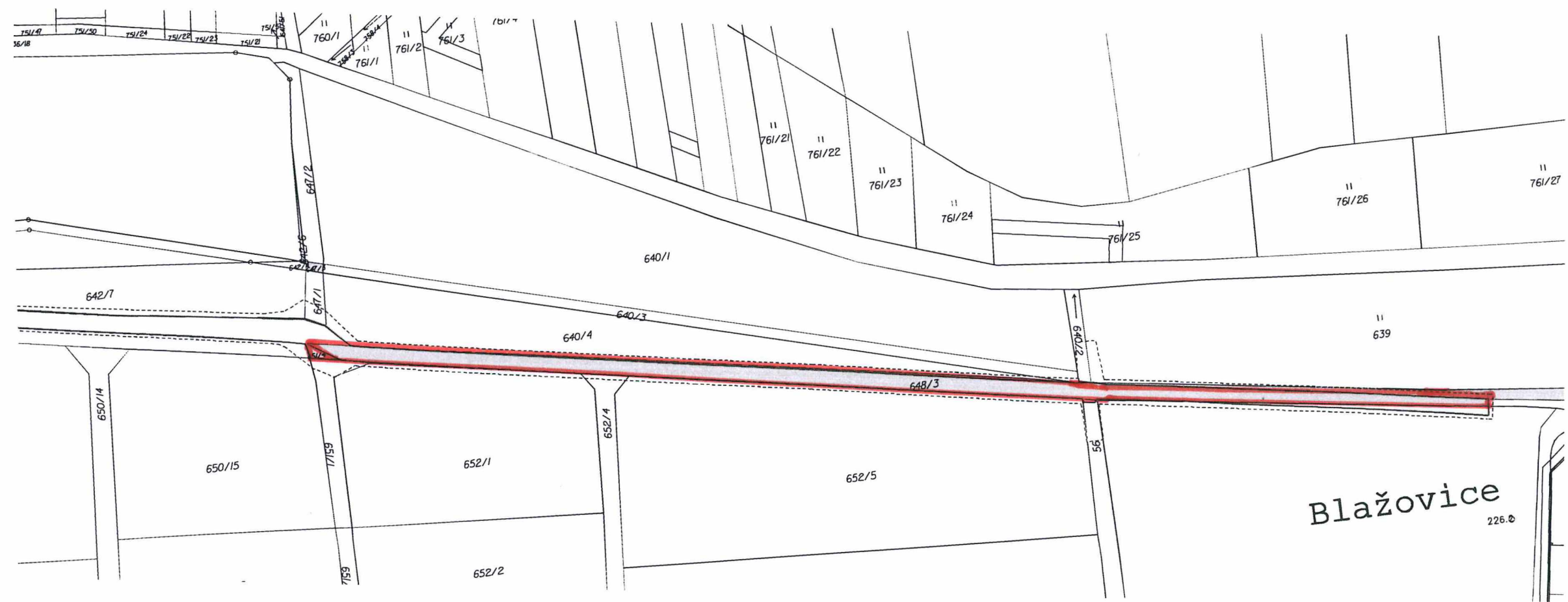
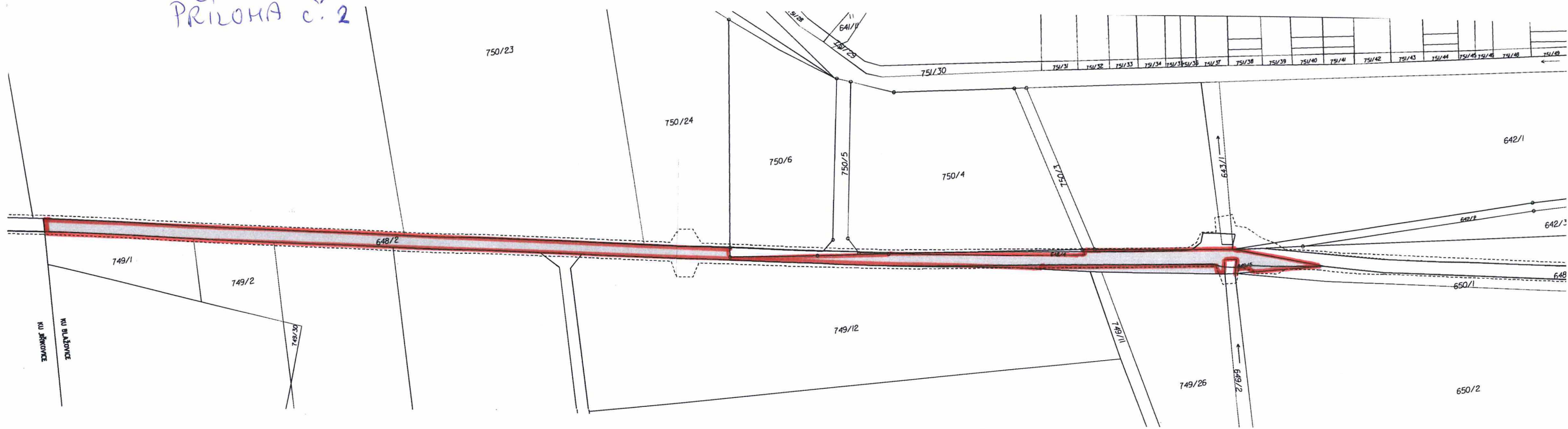

k.ú. Blažovice



PŘÍLOHA č. 3

Příloha k nájemní smlouvě č. 3N18/23			Obec Blažovice
Variabilní symbol: 311823	Uzavřeno:	Roční nájem:	Nádražní 242
Datum tisku: 9.2.2018	Účinná od:	1 724 Kč	Blažovice

Katastr	Parcela	/	Díl	Skup.	Kultura	Číslo LV	Cena za ha [Kč]	Výměra [m2]	%	Nájem [Kč]
Blažovice										
část	648	2	0	2	14	10 002	155 700	1 610	2,2	551,49
část	648	3	0	2	14	10 002	1 000 000	1 160	1,0	1 160,00
	651	4	0	2	14	10 002	1 000 000	13	1,0	13,00
								2 783		1 724,49
CELKEM:								2 783		1 724 Kč

Příloha k nájemní smlouvě č. 3N18/23			Obec Blažovice
Variabilní symbol: 311823	Uzavřeno:	Roční nájem:	Nádražní 242
Datum tisku: 8.2.2018	Účinná od:	30 613 Kč	Blažovice

Katastr	Parcela	/	Díl	Skup.	Kultura	Číslo LV	Cena za ha [Kč]	Výměra [m2]	%	Nájem [Kč]
Blažovice										
část	648	2	0	2	14	10 002	11 000 000	1 610	1,0	17 710,00
část	648	3	0	2	14	10 002	11 000 000	1 160	1,0	12 760,00
	651	4	0	2	14	10 002	11 000 000	13	1,0	143,00
								2 783		30 613,00
CELKEM:								2 783		30 613 Kč

Výpočet nájmu pro smlouvu č. 3N18/23

Datum tisku: 9.2.2018

Spočítáno ke dni: 1.10.2018

Parcela	/	Díl	Skup.	Výměra [m2]	Datum přidání	Datum vydání	Počet dní	Nájem
Stávající parcely								
Blažovice								
648	2		2	1 610	1.3.2018		214	323,34
648	3		2	1 160	1.3.2018		214	680,11
651	4		2	13	1.3.2018		214	7,62
							2 783	1 011,07
							2 783	1 011,07
CELKEM:							2 783	Kč 1 011