



Ředitelství silnic a dálnic ČR

státní příspěvková organizace
se sídlem Na Pankráci 546/56, 145 05 Praha 4 - Nusle
za které právně jedná [redacted]

IČO: 65993390
(dále jen „předávající“)

DIČO: CZ65993390

a

Česká republika - Úřad pro zastupování státu ve věcech majetkových

se sídlem Rašínovo nábřeží 390/42, 128 00 Praha 2
za kterou právně jedná ~~JUDr. Vladimír Kromlík, pověřený zastupováním pracovního místa ředitele Územního pracoviště Hradec Králové, na základě Pověření generální ředitelky Úřadu pro zastupování státu ve věcech majetkových ze dne 17. 8. 2017~~

IČO: 69797111
(dále jen „přejímající“)

uzavírají podle ust. § 55 odst. 3 a ust. § 19b zákona č. 219/2000 Sb., o majetku České republiky a jejím vystupování v právních vztazích, ve znění pozdějších předpisů, (dále jen „ZMS“) a ust. § 14 vyhlášky Ministerstva financí č. 62/2001 Sb., o hospodaření organizačních složek státu a státních organizací s majetkem státu, ve znění pozdějších předpisů tuto

SMLOUVU

**o předání majetku a o změně příslušnosti hospodařit s majetkem státu
č. 02/17/MP/SPMS**

Čl. I

1.1 Česká republika je vlastníkem a předávající je příslušný hospodařit s níže uvedeným majetkem podle ust. § 9 ZMS, konkrétně s pozemkem:

- pozemková parcela č. 932/1 ostatní plocha, silnice o výměře 22305 m² v k. ú. Nepasice a obci Třebechovice pod Orebem. Cena pozemku činí podle údaje v účetnictví předávajícího 223.050,00 Kč.

Tento pozemek je zapsán v katastru nemovitostí na LV č. 491 pro obec Třebechovice pod Orebem a k. ú. Nepasice u Katastrálního úřadu pro Královéhradecký kraj, KP Hradec Králové.

1.2 Předávající je, v souladu s Rozhodnutím ministra dopravy a spojů ČR č. 12164/1996 - KM ze dne 4. 12. 1996 a se Zřizovací listinou ze dne 11. 12. 1996, příslušný hospodařit s výše uvedeným majetkem, a to na základě Smlouvy o předání majetku státu a o změně příslušnosti hospodařit s tímto majetkem č.j.: UZSVM/H/20019/2011-HMSO.

Čl. II.

2.1 Předávající nepotřebuje níže uvedený pozemek pro plnění svých úkolů, nevyužívá jej ke své činnosti a je pro něj proto přebytečný a z těchto důvodů se dohodl s přejímajícím na předání tohoto pozemku v k. ú. Nepasice a obci Třebechovice pod Orebem:

- pozemková parcela č. 932/50 ostatní plocha, ostatní komunikace o výměře 593 m² (dále též „předávaný majetek“), který byl geometrickým plánem č. 348-230/2014, ověřeným dne 14. 8. 2014, oddělen z pozemku pozemková parcela č. 932/1, uvedeného v Čl. I., bodu 1.1 této smlouvy.

Cena předávaného pozemku činí podle údaje v účetnictví předávajícího 5.930,00 Kč.

2.2 Geometrický plán č. 348-230/2014 vypracovala společnost Geodézie Česká Třebová s.r.o., IČO 26010623, se sídlem Palackého 297, 560 02 Česká Třebová a tvoří nedílnou součást této smlouvy. Katastrální úřad pro Královéhradecký kraj, KP Hradec Králové poskytl souhlas s očíslováním parcel dne 22. 8. 2014.

2.3 Pozemek, pozemková parcela č. 932/50 v k. ú. Nepasice, je zastavěn stavbou místní komunikace, která je ve vlastnictví Města Třebechovice pod Orebem a není součástí tohoto pozemku.

2.4 Předávaný majetek, uvedený v tomto článku, je tedy pro předávajícího majetkem nepotřebným ve smyslu ust. § 14 ZMS. O trvalé nepotřebnosti bylo rozhodnuto dne 2. 6. 2017. Z tohoto důvodu a v souladu s ust. § 19b odst. 1 ZMS, předávající předává tento majetek přejímajícímu.

2.5 Touto smlouvou se mění příslušnost hospodařit s předávaným majetkem a příslušným hospodařit s tímto majetkem se stává přejímající, a to dnem doručení návrhu na zápis změny do katastru nemovitostí příslušnému katastrálnímu úřadu.

2.6 Změna příslušnosti hospodařit s majetkem státu bude zapsána na příslušném listu vlastnictví v katastru nemovitostí u Katastrálního úřadu pro Královéhradecký kraj, Katastrálního pracoviště Hradec Králové, a to formou záznamu.

Čl. III.

Předávaný majetek, ve smyslu ust. § 19b odst. 1 ZMS, přebírá přejímající bezúplatně.

Čl. IV.

4.1 Předávajícímu není známo, že by ohledně předávaného majetku bylo vedeno soudní řízení.

4.2 Předávajícímu není známo, že by ohledně předávaného majetku bylo vedeno správní řízení.

4.3 Předávajícímu není známo, že by ohledně předávaného majetku byla uzavřena smlouva o nájmu či o pachtu.

4.4 Předávajícímu není známo, že by předávaný majetek byl zatížen věcným právem.

4.5 Předávající prohlašuje, že ohledně pozemku pozemková p. č. 932/50 v k. ú. Nepasice (který byl oddělen z pozemku p. p. č. 932/1) je, dle vyjádření SPÚ ze dne 27. 7. 2017, evidováno nedokončené restituční řízení dle zák. č. 229/1991 Sb., o úpravě vlastnických vztahů k půdě a jinému zemědělskému majetku, v platném znění. Předávající předává přejímajícímu vyjádření SPÚ ze dne 27. 7. 2017 a GP č. 4-915-15b-202.

4.6 Předávající prohlašuje, že předávaný majetek se nachází v ochranném pásmu silnice I. třídy.

4.7 Předávajícímu není známo, že by ohledně předávaného majetku vznikly pohledávky a přejímající žádné nepřebírá.

ČI. V.

V souvislosti s předávaným majetkem nepřevádí předávající přejímajícímu finanční prostředky a prohlašuje, že žádné finanční prostředky nemá k předávanému majetku ve svém rozpočtu výdajů alokovány.

ČI. VI.

Tato smlouva nepodléhá, ve smyslu ust. § 17 odst. 4 vyhlášky MF č. 62/2001 Sb., schválení zřizovatelem předávajícího - Ministerstvem dopravy.

ČI. VII.

Na tuto smlouvu se nevztahuje povinnost jejího uveřejnění prostřednictvím registru smluv, a to v souladu s ust. § 3 odst. 2 písm. i) zák. č. 340/2015 Sb., o zvláštních podmínkách účinnosti některých smluv, uveřejňování těchto smluv a o registru smluv (zákon o registru smluv), v platném znění.

ČI. VIII.

8.1 Tato smlouva vstupuje v platnost a nabývá účinnosti dnem podpisu poslední smluvní stranou.

8.3 Smluvní strany se dohodly, že návrh na zápis změny příslušnosti hospodařit s majetkem státu do katastru nemovitostí, podle této smlouvy, podá příslušnému katastrálnímu úřadu přejímající.



8.4 Smluvní strany se dohodly, že jakékoliv změny a doplňky této smlouvy jsou možné pouze na základě písemně uzavřených a číslovaných změn (dodatků) k této smlouvě.



8.5 Tato smlouva je vyhotovena ve třech stejnopisech, z nichž jeden je určen pro předávajícího, jeden pro přejímajícího a jeden pro příslušný katastrální úřad.

8.6 Smluvní strany prohlašují, že tuto smlouvu uzavřely svobodně a vážně, nikoliv z přinucení nebo omylu. Na důkaz toho připojují své vlastnoruční podpisy.

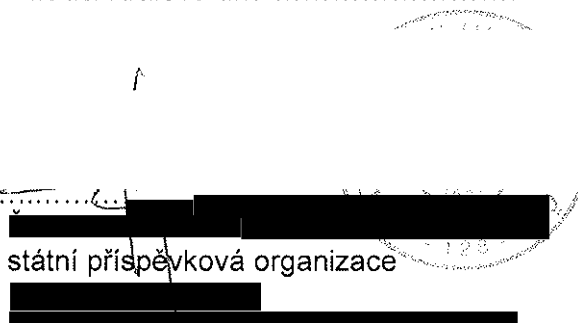
V Hradci Králové dne **21. 11. 2017**

V Hradci Králové dne **14. 02. 2018**

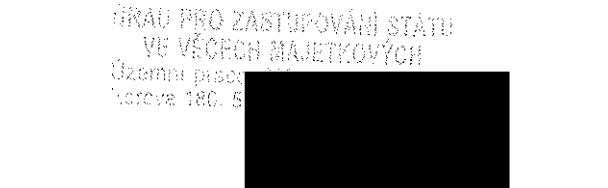
státní příspěvková organizace

(předávající)

Česká republika - Úřad pro zástupování státu
ve věcech majetkových

Územního pracoviště Hradec Králové
(přejímající)

*



VÝKAZ DOSAVADNÍHO A NOVÉHO STAVU ÚDAJŮ KATASTRU NEMOVITOSTÍ

Dosavadní stav			Nový stav												
Označení pozemku parc. číslem	Výměra parcely		Druh pozemku Způsob využití	Označení pozemku parc. číslem	Výměra parcely		Druh pozemku Způsob využití	Typ stavby Způsob využití	Způs. určení výměr	Porovnání se stavem evidence právních vztahů					
	ha	m ²			ha	m ²				Díl přechází z pozemku označeného v katastru nemovitostí	dřívější poz. evidenci	Číslo listu vlastnictví	Výměra dílu		Označení dílu
932/1	2	23 05	ostat.pl. silnice	932/1	2	17 12	ostat.pl. silnice ostat.pl. ostat.komunikace		0	932/1		491	2	17 12	
				932/50		5 93				932/1		491		5 93	
	2	23 05			2	23 05									

Seznam souřadnic (S-JTSK)

Číslo bodu Souřadnice pro zápis do KN

	Y	X	Kód kv.	Poznámka
98-289	631861.87	1043731.69	4	barva
98-558	631754.34	1043804.09	4	barva
190-88	631721.01	1043821.11	3	kolík
190-89	631733.71	1043808.37	3	kolík
306-43	631854.55	1043735.81	3	hřeb
306-46	631846.40	1043737.52	3	barva
1	631744.93	1043810.72	3	obrubník komunikace
2	631743.49	1043811.32	3	obrubník komunikace
3	631742.02	1043811.64	3	obrubník komunikace
4	631739.51	1043811.86	3	obrubník komunikace
5	631737.49	1043811.85	3	obrubník komunikace
6	631735.52	1043811.58	3	obrubník komunikace
7	631733.95	1043811.22	3	obrubník komunikace
8	631732.53	1043810.76	3	obrubník komunikace
9	631731.71	1043810.37	3	obrubník komunikace
10	631746.17	1043810.09	3	obrubník komunikace
11	631757.97	1043801.41	3	obrubník komunikace
12	631769.10	1043793.35	3	obrubník komunikace
13	631781.59	1043784.59	3	obrubník komunikace
14	631791.54	1043777.90	3	obrubník komunikace
15	631806.56	1043768.02	3	obrubník komunikace
16	631824.18	1043756.59	3	obrubník komunikace
17	631833.63	1043750.56	3	obrubník komunikace
18	631759.89	1043800.02	4	obrubník komunikace



GEOMETRICKÝ PLÁN pro rozdělení pozemku	Geometrický plán ověřil úředně oprávněný zeměměřický inženýr:	Stejnopis ověřil úředně oprávněný zeměměřický inženýr:
	Jméno, příjmení: Ing. Michal Kadlec	Jméno, příjmení: Ing. Michal Kadlec
	Číslo položky seznamu úředně oprávněných zeměměřických inženýrů: 1899/2000	Číslo položky seznamu úředně oprávněných zeměměřických inženýrů: 1899/2000
	Dne: 14. srpna 2014 Číslo: 1093/2014	Dne: 27-08-2014 Číslo: 1128/2014A
Náležitosti a přesnosti odpovídá právním předpisům.		Tento stejnopis odpovídá geometrickému plánu v elektronické podobě uloženému v dokumentaci katastrálního úřadu.
Vyhotovitel: Geodézie Česká Třebová s.r.o. Palackého 297 Česká Třebová 560 02 IČ: 260 10 623	Katastrální úřad souhlasí s oříslováním parcel.	
Číslo plánu: 348 - 230/2014	Ověření stejnopisu geometrického plánu v listinné podobě.	
Okres: Hradec Králové		
Obec: Třebechovice pod Orebem	KÚ pro Královéhradecký kraj KP Hradec Králové Libuše Pavlovičová PGP-942/2014-602 2014.08.22 13:08:47 CEST	
Kat. území: Nepasice		
Mapový list: Hradec Králové 2-1/34		
Dosavadním vlastníkem pozemků byla poskytnuta možnost seznámit se v terénu s průběhem navrhovaných nových hranic, které byly označeny předepsaným způsobem: viz. seznam souřadnic		

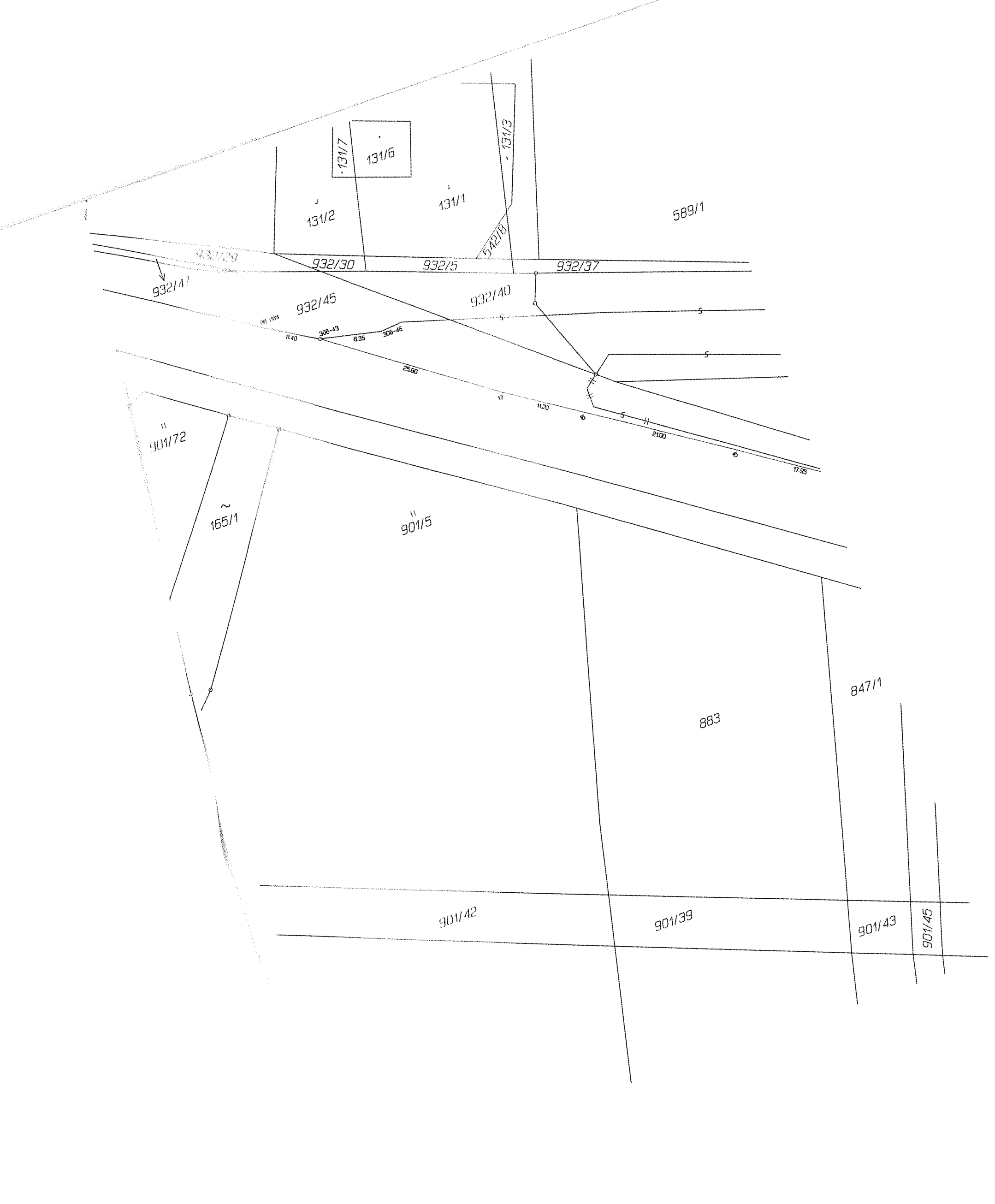

131/7
131/6

131/2
131/1

589/1

932/29

932/30

932/5

932/37

932/17

932/45

932/40

308-43

8.40

8.35

306-46

25.60

11

11.20

6

5

11

21.00

6

17.95

11
901/72

165/1

11
901/5

883

847/1

901/42

901/39

901/43

901/45

