

Pozemkový fond České republiky, Husinecká 1024/11a, 130 00 Praha 3, zastoupený Ing. Vladimírem Maryškou vedoucím Územního pracoviště PF ČR v Jindřichově Hradci
 adresa: Pravdova 837/II, 377 01 Jindřichův Hradec
 IČ: 457 97 072
 DIČ: CZ45797072
 Zapsán v obchodním rejstříku vedeném Městským soudem v Praze, odd. A, vložka 6664
 Bankovní spojení: GE Capital bank a.s.
 (dále jen "fond")
 na straně jedné -

Zemspol Dešná s.r.o.
 IČ: 49017802
 DIČ: CZ49017802
 Zapsán v obchodním rejstříku vedeném Krajským soudem v Českých Budějovicích, oddíl C, vložka 2934
 sídlo: Dešná 19, 378 81 Slavonice
 osoba oprávněná jednat za právnickou osobu: Ing. Josef Kolář - jednatel
 (dále jen "nájemce")
 - na straně druhé -

uzavírají tento

**dodatek č. 10
 k n á j e m n í s m l o u v ě č. 2N01/17**

I.

Smluvní strany uzavřely dne 1.1.2001 nájemní smlouvu č. 2N01/17 (dále jen "smlouva").

Čl. II

Na základě smlouvy je nájemce povinen platit pronajímateli roční nájemné ve výši 299.947,- Kč (slovy: dvě stě devadesát devět tisíc devět set čtyřicet sedm korun českých).

Čl. III

✓ Dne 21.2.2008 nabyla vlastnické právo k níže uvedeným nemovitostem třetí osoba, Ing. Pavel Ohera, bytem [redacted] 023770717:

Obec	Katastrální území	Parcelní číslo	Druh pozemku
Katastr nemovitostí - pozemkové Dešná	Dančovice	1508/1	trvalý travní porost
Katastr nemovitostí - pozemkové Dešná	Dančovice	1508/2	trvalý travní porost
Katastr nemovitostí - pozemkové Dešná	Dančovice	1508/3	trvalý travní porost
Katastr nemovitostí - pozemkové Dešná	Dančovice	1508/4	trvalý travní porost
Katastr nemovitostí - pozemkové Dešná	Dančovice	1508/5	trvalý travní porost

Katastr nemovitostí - pozemkové Dešná	Dančovice	1508/6	trvalý travní porost
Katastr nemovitostí - pozemkové Dešná	Dančovice	1508/7	trvalý travní porost
Katastr nemovitostí - pozemkové Dešná	Dančovice	1508/8	trvalý travní porost
Katastr nemovitostí - pozemkové Dešná	Dančovice	1508/9	trvalý travní porost
Katastr nemovitostí - pozemkové Dešná	Dančovice	1512/1	orná půda
Katastr nemovitostí - pozemkové Dešná	Dančovice	1512/2	orná půda
Katastr nemovitostí - pozemkové Dešná	Dančovice	1512/3	orná půda
Katastr nemovitostí - pozemkové Dešná	Dančovice	1512/4	orná půda
Katastr nemovitostí - pozemkové Dešná	Dančovice	1512/5	orná půda
Katastr nemovitostí - pozemkové Dešná	Dančovice	1512/6	orná půda
Katastr nemovitostí - pozemkové Dešná	Dančovice	1512/7	orná půda

✓ Dne 21.2.2008 nabyla vlastnické právo k níže uvedeným nemovitostem třetí osoba, Ing.Pavel Ohera, bytem [redacted] 043780717:

Obec	Katastrální území	Parcelní číslo	Druh pozemku
Pozemek ve zjednodušené evidenci - přidělový plán nebo jiný podklad - pozemkové Dešná	Rancířov	73/1	neurčeno
Pozemek ve zjednodušené evidenci - přidělový plán nebo jiný podklad - pozemkové Dešná	Rancířov	74	neurčeno
Pozemek ve zjednodušené evidenci - přidělový plán nebo jiný podklad - pozemkové Dešná	Rancířov	75/2	neurčeno
Pozemek ve zjednodušené evidenci - přidělový plán nebo jiný podklad - pozemkové Dešná	Rancířov	100	neurčeno
Pozemek ve zjednodušené evidenci - přidělový plán nebo jiný podklad - pozemkové Dešná	Rancířov	151	neurčeno
Pozemek ve zjednodušené evidenci - přidělový plán nebo jiný podklad - pozemkové Dešná	Rancířov	161	neurčeno
Pozemek ve zjednodušené evidenci - přidělový plán nebo jiný podklad - pozemkové Dešná	Rancířov	235	neurčeno
Pozemek ve zjednodušené evidenci - přidělový plán nebo jiný podklad - pozemkové Dešná	Rancířov	392	neurčeno

Pozemek ve zjednodušené evidenci - přidělový plán nebo jiný podklad - pozemkové Dešná	Rancířov	397	neurčeno
Pozemek ve zjednodušené evidenci - přidělový plán nebo jiný podklad - pozemkové Dešná	Rancířov	440	neurčeno
Pozemek ve zjednodušené evidenci - přidělový plán nebo jiný podklad - pozemkové Dešná	Rancířov	1089/2	neurčeno
Pozemek ve zjednodušené evidenci - přidělový plán nebo jiný podklad - pozemkové Dešná	Rancířov	1095	neurčeno
Pozemek ve zjednodušené evidenci - přidělový plán nebo jiný podklad - pozemkové Dešná	Rancířov	1105	neurčeno
Pozemek ve zjednodušené evidenci - přidělový plán nebo jiný podklad - pozemkové Dešná	Rancířov	1112 díl 1	neurčeno
Pozemek ve zjednodušené evidenci - přidělový plán nebo jiný podklad - pozemkové Dešná	Rancířov	1217	neurčeno
Pozemek ve zjednodušené evidenci - přidělový plán nebo jiný podklad - pozemkové Dešná	Rancířov	1218 díl 1	neurčeno
Pozemek ve zjednodušené evidenci - přidělový plán nebo jiný podklad - pozemkové Dešná	Rancířov	1221 díl 1	neurčeno
Pozemek ve zjednodušené evidenci - přidělový plán nebo jiný podklad - pozemkové Dešná	Rancířov	1227	neurčeno
Pozemek ve zjednodušené evidenci - přidělový plán nebo jiný podklad - pozemkové Dešná	Rancířov	1230	neurčeno
Pozemek ve zjednodušené evidenci - přidělový plán nebo jiný podklad - pozemkové Dešná	Rancířov	1239	neurčeno
Pozemek ve zjednodušené evidenci - přidělový plán nebo jiný podklad - pozemkové Dešná	Rancířov	1243	neurčeno
Pozemek ve zjednodušené evidenci - přidělový plán nebo jiný podklad - pozemkové Dešná	Rancířov	1244	neurčeno
Pozemek ve zjednodušené evidenci - přidělový plán nebo jiný podklad - pozemkové Dešná	Rancířov	1268/1	neurčeno
Pozemek ve zjednodušené evidenci - přidělový plán nebo jiný podklad - pozemkové Dešná	Rancířov	1268/2	neurčeno
Pozemek ve zjednodušené evidenci - přidělový plán nebo jiný podklad - pozemkové Dešná	Rancířov	1281/2	neurčeno
Pozemek ve zjednodušené evidenci - přidělový plán nebo jiný podklad - pozemkové Dešná	Rancířov	1284/1	neurčeno
Pozemek ve zjednodušené evidenci - přidělový plán nebo jiný podklad - pozemkové Dešná	Rancířov	1297/1	neurčeno
Pozemek ve zjednodušené evidenci - přidělový plán nebo jiný podklad - pozemkové Dešná	Rancířov	1298/2	neurčeno
Pozemek ve zjednodušené evidenci - přidělový plán nebo jiný podklad - pozemkové Dešná	Rancířov	1305/1	neurčeno
Pozemek ve zjednodušené evidenci - přidělový plán nebo jiný podklad - pozemkové Dešná	Rancířov	1305/4	neurčeno

Pozemek ve zjednodušené evidenci - přidělový plán nebo jiný podklad - pozemkové Dešná	Rancířov	1305/6	neurčeno
Pozemek ve zjednodušené evidenci - přidělový plán nebo jiný podklad - pozemkové Dešná	Rancířov	1341/8	neurčeno
Pozemek ve zjednodušené evidenci - přidělový plán nebo jiný podklad - pozemkové Dešná	Rancířov	1484	neurčeno
Pozemek ve zjednodušené evidenci - přidělový plán nebo jiný podklad - pozemkové Dešná	Rancířov	1680	neurčeno
Pozemek ve zjednodušené evidenci - přidělový plán nebo jiný podklad - pozemkové Dešná	Rancířov	1764	neurčeno

✓ Dne 15.12.2008 nabyla vlastnické právo k níže uvedeným nemovitostem třetí osoba, Ing. Pavel Ohera, bytem [redacted] 043770817:

Obec	Katastrální území	Parcelní číslo	Druh pozemku
Katastr nemovitostí - pozemkové Dešná	Hluboká u Dačic	347/1	ostatní plocha
Katastr nemovitostí - pozemkové Dešná	Hluboká u Dačic	349/2	ostatní plocha
Pozemek ve zjednodušené evidenci - přidělový plán nebo jiný podklad - pozemkové Dešná	Hluboká u Dačic	371	neurčeno
Katastr nemovitostí - pozemkové Dešná	Hluboká u Dačic	839/1	orná půda
Pozemek ve zjednodušené evidenci - přidělový plán nebo jiný podklad - pozemkové Dešná	Hluboká u Dačic	946	neurčeno

✓ Dne 28.5.2009 nabyla vlastnické právo k níže uvedeným nemovitostem třetí osoba, ing. Jaroslav Čadek, bytem [redacted], na základě kupní smlouvy č. 1012780917:

Obec	Katastrální území	Parcelní číslo	Druh pozemku
Pozemek ve zjednodušené evidenci - přidělový plán nebo jiný podklad - pozemkové Dešná	Rancířov	185	neurčeno
Katastr nemovitostí - pozemkové Dešná	Rancířov	830/3	ostatní plocha
Katastr nemovitostí - pozemkové Dešná	Rancířov	850/2	ostatní plocha
Pozemek ve zjednodušené evidenci - přidělový plán nebo jiný podklad - pozemkové Dešná	Rancířov	1032 díl 1	neurčeno
Pozemek ve zjednodušené evidenci - přidělový plán nebo jiný podklad - pozemkové Dešná	Rancířov	1040	neurčeno
Pozemek ve zjednodušené evidenci - přidělový plán nebo jiný podklad - pozemkové Dešná	Rancířov	1051 díl 1	neurčeno

Pozemek ve zjednodušené evidenci - přidělový plán nebo jiný podklad - pozemkové Dešná	Rancířov	1069	neurčeno
Pozemek ve zjednodušené evidenci - přidělový plán nebo jiný podklad - pozemkové Dešná	Rancířov	1142	neurčeno
Pozemek ve zjednodušené evidenci - přidělový plán nebo jiný podklad - pozemkové Dešná	Rancířov	1277	neurčeno

✓ Dne 15.12.2008 nabyla vlastnické právo k níže uvedeným nemovitostem třetí osoba, Ing.Pavel Ohera, bytem [redacted] 010770817:

Obec	Katastrální území	Parcelní číslo	Druh pozemku
Katastr nemovitostí - pozemkové Staré Hobzí	Staré Hobzí	2863/2	orná půda
Katastr nemovitostí - pozemkové Staré Hobzí	Staré Hobzí	2868/1	trvalý travní porost
Katastr nemovitostí - pozemkové Staré Hobzí	Staré Hobzí	2877/3	ovocný sad
Katastr nemovitostí - pozemkové Staré Hobzí	Staré Hobzí	2893	orná půda

✓ Dne 15.12.2008 nabyla vlastnické právo k níže uvedeným nemovitostem třetí osoba, Ing.Pavel Ohera, bytem [redacted] y č. 1018770817:

Obec	Katastrální území	Parcelní číslo	Druh pozemku
Pozemek ve zjednodušené evidenci - přidělový plán nebo jiný podklad - pozemkové Dešná	Hluboká u Dačic	353	neurčeno
Pozemek ve zjednodušené evidenci - přidělový plán nebo jiný podklad - pozemkové Dešná	Hluboká u Dačic	942	neurčeno
Pozemek ve zjednodušené evidenci - přidělový plán nebo jiný podklad - pozemkové Dešná	Hluboká u Dačic	945	neurčeno

✓ Dne 15.12.2008 nabyla vlastnické právo k níže uvedeným nemovitostem třetí osoba, Ing.Pavel Ohera, bytem [redacted] 935760817:

Obec	Katastrální území	Parcelní číslo	Druh pozemku
Katastr nemovitostí - pozemkové Dešná	Hluboká u Dačic	160/2	ostatní plocha
Katastr nemovitostí - pozemkové Dešná	Hluboká u Dačic	162	ostatní plocha
Katastr nemovitostí - pozemkové Dešná	Hluboká u Dačic	225/2	ostatní plocha
Katastr nemovitostí - pozemkové Dešná	Hluboká u Dačic	603/1	ostatní plocha

- ✓ Dne 28.5.2009 nabyla vlastnické právo k níže uvedeným nemovitostem třetí osoba, ing. Jaroslav Čadek, bytem [redacted] ákladě kupní smlouvy č. 1017760917:

Obec	Katastrální území	Parcelní číslo	Druh pozemku
Katastr nemovitostí - pozemkové Dešná	Rancířov	446	ostatní plocha
Katastr nemovitostí - pozemkové Dešná	Rancířov	622/2	ostatní plocha
Katastr nemovitostí - pozemkové Dešná	Rancířov	1076/4	ostatní plocha
Katastr nemovitostí - pozemkové Dešná	Rancířov	1144	ostatní plocha
Katastr nemovitostí - pozemkové Dešná	Rancířov	1286/1	ostatní plocha

- ✓ Dne 21.2.2008 nabyla vlastnické právo k níže uvedeným nemovitostem třetí osoba, Petr Nekula, bytem [redacted] ouvy č. 1015810717:

Obec	Katastrální území	Parcelní číslo	Druh pozemku
Katastr nemovitostí - pozemkové Dešná	Dančovice	1512/8	orná půda
Katastr nemovitostí - pozemkové Dešná	Dančovice	1512/9	orná půda
Katastr nemovitostí - pozemkové Dešná	Dančovice	1512/10	orná půda
Katastr nemovitostí - pozemkové Dešná	Dančovice	1512/11	trvalý travní porost
Katastr nemovitostí - pozemkové Dešná	Dančovice	1512/12	orná půda
Pozemek ve zjednodušené evidenci - pozemkový katastr - pozemkové Dešná	Dančovice	1986	neurčeno
Pozemek ve zjednodušené evidenci - pozemkový katastr - pozemkové Dešná	Dančovice	2014	neurčeno

- ✓ Dne 3.7.2008 nabyla vlastnické právo k níže uvedeným nemovitostem třetí osoba, Loidolt Franz Mag., bytem [redacted] ákladě kupní smlouvy č. 1009770817:

Obec	Kat.území	Druh evidence	Parc.č.
Staré Hobzí	Staré Hobzí	KN	2863/1
Staré Hobzí	Staré Hobzí	KN	2877/1

- ✓ Dne 25.5.2009 nabyla vlastnické právo k níže uvedené nemovitosti třetí osoba, Loidolt Franz Mag., bytem [redacted] základě kupní smlouvy č. 1004740917:

Obec	Kat.území	Druh evidence	Parc.č.
Dešná	Rancířov	GP	150

- ✓ Dne 15.10.2008 nabyla vlastnické právo k níže uvedené nemovitosti třetí osoba, ing. Antonín Dvořák, bytem [redacted] základě kupní smlouvy č. 1005660817:

Obec	Kat.území	Druh evidence	Parc.č.
Dešná	Rancířov	KN	st. 2/1

Ode dne podání návrhu na vklad smluv na katastrální úřad nenáleží pronajímateli nájemné.

- ✓ S platností od 1.7.2008 se odepisuje z nájemní smlouvy níže uvedená nemovitost – nájemce dal souhlas s ukončením nájmu:

Obec	Kat.území	Druh evidence	Parc.č.
Dešná	Dešná u Dačic	KN	68

- ✓ S platností od 1.1.2009 se odepisují z nájemní smlouvy níže uvedené nemovitosti – nájemce dal souhlas s ukončením nájmu:

Obec	Kat.území	Druh evidence	Parc.č.
Dešná	Dešná u Dačic	KN	3045/3
Dešná	Dešná u Dačic	KN	3045/1

- ✓ S platností od 1.5.2008 se odepisují z nájemní smlouvy níže uvedené nemovitosti – nájemce dal souhlas s ukončením nájmu:

Obec	Kat.území	Druh evidence	Parc.č.
Dešná	Dančovice	KN	549/2
Dešná	Dančovice	KN	549/4

- ✓ Dle nových aktualizovaných údajů z katastru nemovitostí bylo zjištěno, že u níže uvedené nemovitosti bylo změněno parcelní číslo a kultura, upravuje se s platností od 1.12.2009:

Kat. území	Druh evidence	Původní p.č.	Nové p.č.	výměra	Druh pozemku
Hluboká u Dačic	KN	st.12/1	961	1134	Ost.plocha

- ✓ Tímto dodatkem se dále s platností od 17.4.2009 odepisují z nájemní smlouvy nemovitosti specifikované v příloze č. 1 tohoto dodatku. Tyto nemovitosti byly dotčeny rozhodnutím pozemkového úřadu zn. STE/PÚ/DANČ/07 o určení hranic pozemků v obvodu jednoduché pozemkové úpravy v k.ú. Dančovice, s nabytím právní moci 17.4.2009. Příloha č. 1 je nedílnou součástí tohoto dodatku.

- ✓ A současně se po dohodě smluvních stran s platností od 1.12.2009 připisují do nájemní smlouvy nemovitosti specifikované v příloze č. 2 tohoto dodatku, které byly nově vytvořeny v rámci pozemkové úpravy. Příloha č. 2 je nedílnou součástí tohoto dodatku.

Nájemné za pozemky připsané do nájemní smlouvy za období od 17.4.2009 do 30.11.2009 bude realizováno na základě dohody o zaplacení úhrady za užívání nemovitostí

Čl. IV

Smluvní strany se dohodly na tom, že s ohledem na skutečnosti uvedené v čl. III tohoto dodatku se **nově stanovuje výše ročního nájemného na částku 182.356,- Kč** (slovy: jednoosmdesátdevětstapadesát šest korun českých).

K 1.10.2010 je nájemce povinen zaplatit částku 29.479,- Kč (slovy: dvacetdevětstapadesátdevět korun českých).

Tato částka se skládá z ročního nájemného u pozemků, které nebyly předmětem převodu a z alikvotních částí ročního nájemného u pozemků, které byly předmětem převodu. Alikvotní části nájemného u pozemků, které byly předmětem převodu jsou vypočítány za období od předchozího data splatnosti do rozhodných dat.

Roční nájemné u pozemků, které nebyly předmětem převodu: 178.455,- Kč (slovy: jednoosmdesátosmstisíc čtyřistapadesát pět korun českých).

Alikvotní části ročního nájemného u pozemků, které byly předmětem převodu:
- 148.976,- Kč (slovy: minusstočtyřicet osmstisíc devět set sedmdesát šest korun českých).

K 1.10.2010 je nájemce povinen zaplatit částku 29.479,- Kč = 178.455,- Kč - 148.976,- Kč

Čl. V

Tento dodatek nabývá platnosti a účinnosti dnem podpisu oběma smluvními stranami.

Čl. VI

Tento dodatek je vyhotoven ve třech stejnopisech, z nichž každý má platnost originálu. Jeden stejnopis přebírá nájemce a ostatní jsou určeny pro pronajímatele.

Čl. VII

Smluvní strany po přečtení tohoto dodatku prohlašují, že s jeho obsahem souhlasí a že je shodným projevem jejich vážné a svobodné vůle, a na důkaz toho připojují své podpisy.

V Jindřichově Hradci dne 23.11.2009

[Faint, illegible text]

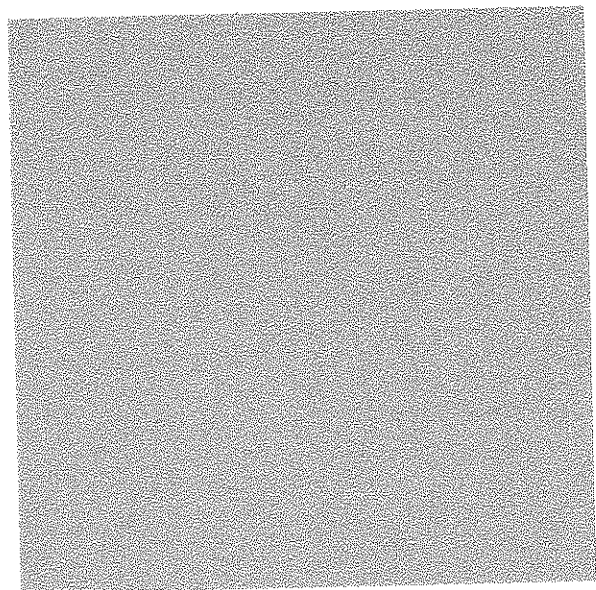
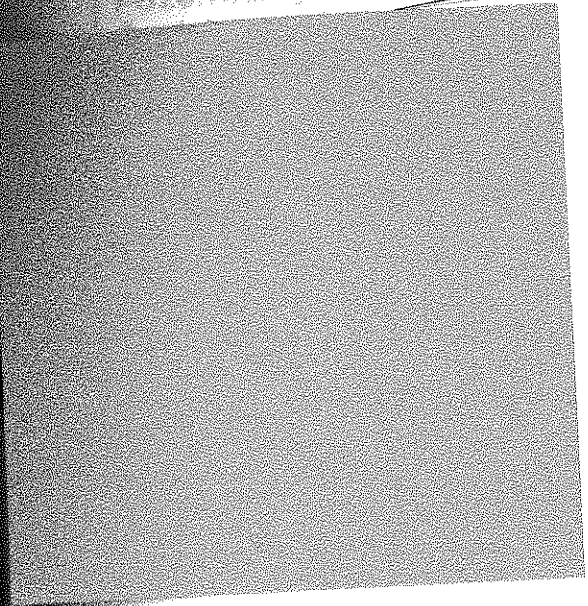

Reg2002.NET, verze 3.0.0.1

Katastr	Kmen	Podl.	Díl	Skup.	Kultura	Výměra	Datum vydání
Dančovice	153	0	0	7	0	23069	17.4.2009
Dančovice	548	2	0	7	0	1315	17.4.2009
Dančovice	549	1	0	7	0	1075	17.4.2009
Dančovice	554	1	0	7	0	1232	17.4.2009
Dančovice	554	2	0	7	0	1487	17.4.2009
Dančovice	556	0	0	7	0	993	17.4.2009
Dančovice	557	0	2	7	0	118	17.4.2009
Dančovice	558	0	0	7	0	645	17.4.2009
Dančovice	560	0	0	7	0	787	17.4.2009
Dančovice	564	0	0	7	0	2011	17.4.2009
Dančovice	564	2	0	2	14	1568	17.4.2009
Dančovice	566	0	2	7	0	160	17.4.2009
Dančovice	567	0	0	7	0	1211	17.4.2009
Dančovice	568	0	0	7	0	1675	17.4.2009
Dančovice	595	1	0	7	0	2276	17.4.2009
Dančovice	595	2	0	2	14	1516	17.4.2009
Dančovice	603	0	0	7	0	11215	17.4.2009
Dančovice	632	0	0	7	0	15006	17.4.2009
Dančovice	637	0	0	7	0	27928	17.4.2009
Dančovice	653	1	0	2	2	2374	17.4.2009
Dančovice	653	1	0	7	0	699	17.4.2009
Dančovice	653	2	0	2	2	2725	17.4.2009
Dančovice	653	2	0	7	0	473	17.4.2009
Dančovice	654	0	0	7	0	1691	17.4.2009
Dančovice	677	1	0	7	0	525	17.4.2009
Dančovice	677	1	0	2	2	883	17.4.2009
Dančovice	681	0	0	7	0	25425	17.4.2009
Dančovice	711	0	0	7	0	17440	17.4.2009
Dančovice	725	0	0	7	0	1089	17.4.2009
Dančovice	737	0	0	7	0	931	17.4.2009
Dančovice	737	1	0	2	2	902	17.4.2009
Dančovice	738	0	0	7	0	4538	17.4.2009
Dančovice	753	0	0	7	0	3804	17.4.2009
Dančovice	1347	0	0	7	0	223	17.4.2009
Dančovice	1347	0	0	2	2	1567	17.4.2009
Dančovice	1352	0	0	7	0	1057	17.4.2009
Dančovice	1352	1	0	2	14	179	17.4.2009
Dančovice	1353	0	0	7	0	1274	17.4.2009
Dančovice	1354	1	0	7	0	1641	17.4.2009
Dančovice	1354	2	0	7	0	1230	17.4.2009
Dančovice	1355	2	0	7	0	1405	17.4.2009
Dančovice	1355	3	0	7	0	1431	17.4.2009
Dančovice	1359	0	0	7	0	1227	17.4.2009
Dančovice	1360	0	0	7	0	1349	17.4.2009
Dančovice	1362	0	0	7	0	1329	17.4.2009
Dančovice	1364	0	0	7	0	1359	17.4.2009
Dančovice	1367	0	0	7	0	1237	17.4.2009
Dančovice	1379	0	0	7	0	1308	17.4.2009
Dančovice	1380	2	0	7	0	1533	17.4.2009
Dančovice	1380	3	0	7	0	1574	17.4.2009
Dančovice	1380	4	0	7	0	1570	17.4.2009
Dančovice	1398	0	0	7	0	34620	17.4.2009
Dančovice	1444	0	0	7	0	4759	17.4.2009
Dančovice	1461	0	0	7	0	3493	17.4.2009
Dančovice	1464	0	0	7	0	3874	17.4.2009
Dančovice	1474	0	0	7	0	3676	17.4.2009
Dančovice	1512	0	0	7	0	352	17.4.2009
Dančovice	1579	0	0	7	0	3525	17.4.2009
Dančovice	1589	0	0	7	0	41244	17.4.2009
Dančovice	1604	0	0	7	0	30554	17.4.2009
Dančovice	1611	0	0	7	0	3950	17.4.2009
Dančovice	2179	0	0	7	0	10171	17.4.2009
Dančovice	2185	0	0	7	0	429	17.4.2009
Dančovice	2186	0	0	7	0	26718	17.4.2009
Dančovice	2190	0	0	7	0	12545	17.4.2009
Dančovice	2195	0	0	7	0	6078	17.4.2009
Dančovice	2197	0	0	7	0	12096	17.4.2009

Reg2002.NET, verze 3.0.0.1

Katastr	Kmen	Podl.	Díl	Skup.	Kultura	Výměra	Datum vydání
Dančovice	2205	0	0	7	0	1259	17.4.2009
Dančovice	2209	2	0	2	14	611	17.4.2009
Dančovice	2212	0	0	7	0	2134	17.4.2009
Dančovice	2215	0	0	7	0	3621	17.4.2009
Dančovice	2231	0	0	7	0	17967	17.4.2009
Dančovice	2246	0	0	7	0	18587	17.4.2009
Dančovice	2252	0	2	7	0	1778	17.4.2009

Výpočet dodatku pro nájemní smlouvu č. 2N01/17

Datum risku:

12.11.2009

Spočítáno ke dni: 1.10.2010

Kmen	/	Díl	Skupina	Výměra	Datum vydání	Počet dní	Částka
Dančovice							
2144	0	0	2	22		365	1,41 Kč
Dělná u Dačic							
53	4	0	2	347		365	25,88 Kč
97	1	0	2	271		365	20,21 Kč
1242	0	0	2	28		365	2,08 Kč
1257	0	0	2	26		365	1,93 Kč
1258	0	0	2	39		365	2,90 Kč
Hluboká u Dačic							
1	1	0	2	1 862		365	157,71 Kč
4	1	0	2	1 696		365	143,65 Kč
4	2	0	2	1 066		365	90,29 Kč
4	3	0	2	3 443		365	291,62 Kč
6	0	0	2	1 892		365	160,25 Kč
8	1	0	2	2 532		365	214,46 Kč
8	3	0	2	912		365	77,24 Kč
11	0	0	6	1 390		365	1 390,00 Kč
17	0	0	2	1 619		365	137,12 Kč
19	0	0	2	1 194		365	101,13 Kč
21	1	0	2	2 358		365	199,72 Kč
21	4	0	2	178		365	15,07 Kč
24	1	0	2	1 690		365	143,14 Kč
24	2	0	2	898		365	76,06 Kč
38	0	0	2	1 735		365	146,95 Kč
54	1	0	2	2 006		365	169,90 Kč
54	2	0	2	58		365	4,91 Kč
70	0	1	7	5 554		365	470,42 Kč
73	0	0	7	2 142		365	181,42 Kč
172	0	0	7	20 707		365	1 753,88 Kč
196	0	0	2	686		365	58,10 Kč
201	2	0	2	216		365	18,29 Kč
211	0	0	7	33 730		365	2 856,93 Kč
260	0	0	2	3 692		365	312,71 Kč
917	2	0	2	1 271		365	107,65 Kč
960	0	0	2	3 204		365	271,37 Kč
Platovice							
17	0	0	1	354		365	354,00 Kč
214	0	0	7	5 841		365	498,23 Kč
290	5	0	2	951		365	81,12 Kč
290	6	0	2	167		365	14,24 Kč
325	0	0	7	342		365	29,17 Kč
394	0	1	7	451 203		365	38 487,61 Kč
402	0	0	2	638		365	54,42 Kč
440	16	0	2	142		365	12,11 Kč
479	0	0	2	810		365	69,09 Kč
Trančívov							
9	0	0	6	44		365	3,37 Kč
11	0	0	2	375		365	28,80 Kč
11	1	0	1	2 098		365	2 098,00 Kč
13	2	0	2	530		365	40,70 Kč
46	1	0	2	1 013		365	77,79 Kč
46	3	0	2	256		365	19,66 Kč
48	2	0	1	277		365	277,00 Kč
64	0	0	1	957		365	957,00 Kč
67	0	0	7	1 101		365	84,55 Kč
70	0	0	1	596		365	596,00 Kč
73	2	0	7	21 900		365	1 681,92 Kč

Výpočet dodatku pro nájemní smlouvu č. 2N01/17

Datum tisku:

12.11.2009

Spočítáno ke dni: 1.10.2010

Kamen	Díl	Skupina	Výměra	Datum vydání	Počet dní	Částka
Baněřov						
75	1	0	21 300		365	1 635,84 Kč
75	0	0	20		365	20,00 Kč
76	2	0	466		365	35,78 Kč
83	0	0	5 650		365	433,92 Kč
159	2	2	862		365	66,20 Kč
159	3	0	2 700		365	207,36 Kč
159	5	0	3 500		365	268,80 Kč
163	0	0	6 458		365	495,97 Kč
165	1	0	1 694		365	130,09 Kč
186	1	0	9 614		365	738,35 Kč
186	2	0	1 033		365	79,33 Kč
186	3	0	914		365	70,19 Kč
189	1	0	333		365	25,57 Kč
192	0	0	340		365	26,11 Kč
193	1	0	1 031		365	79,18 Kč
196	0	0	46		365	3,53 Kč
199	0	0	6 928		365	532,07 Kč
205	1	0	2 200		365	168,96 Kč
207	0	0	2 300		365	176,64 Kč
224	0	1	937		365	71,96 Kč
288	0	0	3 275		365	251,52 Kč
290	0	0	8 800		365	675,84 Kč
304	0	0	2 600		365	199,68 Kč
384	0	0	31 700		365	2 434,56 Kč
804	2	0	336		365	25,80 Kč
1056	0	1	1 631		365	125,26 Kč
1078	0	0	41 074		365	3 154,48 Kč
1079	0	1	13 611		365	1 045,32 Kč
1080	0	0	2 808		365	215,65 Kč
1155	0	1	986		365	75,72 Kč
1156	0	0	250		365	19,20 Kč
1159	0	0	652		365	50,07 Kč
1185	0	0	11 928		365	916,07 Kč
1192	0	0	13 458		365	1 033,57 Kč
1214	1	0	4 652		365	357,27 Kč
1224	0	1	271		365	20,81 Kč
1226	0	0	2 134		365	163,89 Kč
1260	0	0	9 750		365	748,80 Kč
1265	0	0	12 364		365	949,55 Kč
1275	0	0	894		365	68,65 Kč
1276	1	0	6 300		365	483,84 Kč
1276	2	0	7 000		365	537,60 Kč
1278	0	0	12 700		365	975,36 Kč
1281	1	0	7 833		365	601,57 Kč
1286	1	0	184		365	14,13 Kč
1299	1	0	15 200		365	1 167,36 Kč
1300	2	0	15 800		365	1 213,44 Kč
1350	0	1	13 600		365	1 044,48 Kč
1352	0	0	9 152		365	702,87 Kč
1365	1	0	47 385		365	3 639,16 Kč
1426	0	0	7 050		365	541,44 Kč
1357	0	0	18 488		365	1 419,87 Kč
1365	1	0	12 725		365	977,28 Kč
1763	0	0	15 550		365	1 194,24 Kč
1792	0	0	56		365	4,30 Kč
Ust. Hobzí						
519	0	0	22 554		365	764,58 Kč
540	0	2	1 416		365	48,00 Kč

Výpočet dodatku pro nájemní smlouvu č. 2N01/17

datum tisku:

12.11.2009

Spočítáno ke dni: 1.10.2010

Kmen	Díl	Skupina	Výměra	Datum vydání	Počet dní	Částka
Staré Hloží						
2 745	0 0	2	1 481		365	50,20 Kč
2 777	0 0	2	1 086		365	36,81 Kč
2 863	3 0	2	3 458		365	117,22 Kč
2 868	3 0	2	462		365	15,66 Kč
2 878	1 0	2	54 781		365	1 857,07 Kč
2 878	2 0	2	73 214		365	2 481,95 Kč
2 878	3 0	2	11 085		365	375,78 Kč
2 900	0 0	2	3 819		365	129,46 Kč
3 036	0 0	5	874		365	29,62 Kč
1 182 812						93 290,03 Kč
1 182 812						93 290,03 Kč
Dančovice						
153	0 0	7	23 069	17.4.2009	-167	-679,73 Kč
548	2 0	7	1 315	17.4.2009	-167	-38,74 Kč
549	1 0	7	1 075	17.4.2009	-167	-31,68 Kč
549	2 0	2	540	1.5.2008	-518	-49,34 Kč
549	4 0	2	222	1.5.2008	-518	-20,28 Kč
554	1 0	7	1 232	17.4.2009	-167	-36,30 Kč
554	2 0	7	1 487	17.4.2009	-167	-43,81 Kč
556	0 0	7	993	17.4.2009	-167	-29,25 Kč
557	0 2	7	118	17.4.2009	-167	-3,47 Kč
558	0 0	7	645	17.4.2009	-167	-19,00 Kč
560	0 0	7	787	17.4.2009	-167	-23,19 Kč
564	0 0	7	2 011	17.4.2009	-167	-59,25 Kč
564	2 0	2	1 568	17.4.2009	-167	-46,20 Kč
566	0 2	7	160	17.4.2009	-167	-4,71 Kč
567	0 0	7	1 211	17.4.2009	-167	-35,68 Kč
568	0 0	7	1 675	17.4.2009	-167	-49,35 Kč
595	1 0	7	2 276	17.4.2009	-167	-67,06 Kč
595	2 0	2	1 516	17.4.2009	-167	-44,67 Kč
603	0 0	7	11 215	17.4.2009	-167	-330,45 Kč
632	0 0	7	15 006	17.4.2009	-167	-442,15 Kč
637	0 0	7	27 928	17.4.2009	-167	-822,90 Kč
653	1 0	2	2 374	17.4.2009	-167	-69,95 Kč
653	1 0	7	699	17.4.2009	-167	-20,59 Kč
653	2 0	2	2 725	17.4.2009	-167	-80,29 Kč
653	2 0	7	473	17.4.2009	-167	-13,94 Kč
654	0 0	7	1 691	17.4.2009	-167	-49,83 Kč
677	1 0	2	883	17.4.2009	-167	-26,02 Kč
677	1 0	7	525	17.4.2009	-167	-15,47 Kč
681	0 0	7	25 425	17.4.2009	-167	-749,15 Kč
711	0 0	7	17 440	17.4.2009	-167	-513,87 Kč
725	0 0	7	1 089	17.4.2009	-167	-32,09 Kč
737	0 0	7	931	17.4.2009	-167	-27,43 Kč
737	1 0	2	902	17.4.2009	-167	-26,57 Kč
738	0 0	7	4 538	17.4.2009	-167	-133,71 Kč
753	0 0	7	3 804	17.4.2009	-167	-112,08 Kč
1 347	0 0	2	1 567	17.4.2009	-167	-46,17 Kč
1 347	0 0	7	223	17.4.2009	-167	-6,57 Kč
1 352	0 0	7	1 057	17.4.2009	-167	-31,14 Kč
1 352	1 0	2	179	17.4.2009	-167	-5,27 Kč
1 353	0 0	7	1 274	17.4.2009	-167	-37,54 Kč
1 354	1 0	7	1 641	17.4.2009	-167	-48,35 Kč

Výpočet dodatku pro nájemní smlouvu č. 2N01/17

12.11.2009

Spočítáno ke dni: 1.10.2010

Datum tisku:

Kmen	Díl	Skupina	Výměra	Datum vydání	Počet dní	Částka
Dančovice						
1 354	2 0	7	1 230	17.4.2009	-167	-36,24 Kč
1 355	2 0	7	1 405	17.4.2009	-167	-41,40 Kč
1 355	3 0	7	1 431	17.4.2009	-167	-42,16 Kč
1 359	0 0	7	1 227	17.4.2009	-167	-36,15 Kč
1 360	0 0	7	1 349	17.4.2009	-167	-39,75 Kč
1 362	0 0	7	1 329	17.4.2009	-167	-39,16 Kč
1 364	0 0	7	1 359	17.4.2009	-167	-40,04 Kč
1 367	0 0	7	1 237	17.4.2009	-167	-36,45 Kč
1 379	0 0	7	1 308	17.4.2009	-167	-38,54 Kč
1 380	2 0	7	1 533	17.4.2009	-167	-45,17 Kč
1 380	3 0	7	1 574	17.4.2009	-167	-46,38 Kč
1 380	4 0	7	1 570	17.4.2009	-167	-46,26 Kč
1 398	0 0	7	34 620	17.4.2009	-167	-1 020,08 Kč
1 444	0 0	7	4 759	17.4.2009	-167	-140,22 Kč
1 461	0 0	7	3 493	17.4.2009	-167	-102,92 Kč
1 464	0 0	7	3 874	17.4.2009	-167	-114,15 Kč
1 474	0 0	7	3 676	17.4.2009	-167	-108,31 Kč
1 508	1 0	2	579	21.2.2008	-588	-60,06 Kč
1 508	2 0	2	208	21.2.2008	-588	-21,57 Kč
1 508	3 0	2	184	21.2.2008	-588	-19,07 Kč
1 508	4 0	2	175	21.2.2008	-588	-18,16 Kč
1 508	5 0	2	196	21.2.2008	-588	-20,33 Kč
1 508	6 0	2	151	21.2.2008	-588	-15,66 Kč
1 508	7 0	2	75	21.2.2008	-588	-7,78 Kč
1 508	8 0	2	45	21.2.2008	-588	-4,66 Kč
1 508	9 0	2	15	21.2.2008	-588	-1,55 Kč
1 512	0 0	7	352	17.4.2009	-167	-10,37 Kč
1 512	1 0	2	833	21.2.2008	-588	-86,41 Kč
1 512	2 0	2	763	21.2.2008	-588	-79,15 Kč
1 512	3 0	2	492	21.2.2008	-588	-51,04 Kč
1 512	4 0	2	477	21.2.2008	-588	-49,47 Kč
1 512	5 0	2	432	21.2.2008	-588	-44,82 Kč
1 512	6 0	2	432	21.2.2008	-588	-44,82 Kč
1 512	7 0	2	401	21.2.2008	-588	-41,60 Kč
1 512	8 0	2	371	21.2.2008	-588	-38,49 Kč
1 512	9 0	2	301	21.2.2008	-588	-31,22 Kč
1 512	10 0	2	231	21.2.2008	-588	-23,96 Kč
1 512	11 0	2	125	21.2.2008	-588	-12,97 Kč
1 512	12 0	2	45	21.2.2008	-588	-4,66 Kč
1 579	0 0	7	3 525	17.4.2009	-167	-103,86 Kč
1 589	0 0	7	41 244	17.4.2009	-167	-1 215,26 Kč
1 604	0 0	7	30 554	17.4.2009	-167	-900,28 Kč
1 611	0 0	7	3 950	17.4.2009	-167	-116,39 Kč
1 986	0 0	5	665	21.2.2008	-588	-68,98 Kč
2 014	0 0	5	6 359	21.2.2008	-588	-659,70 Kč
2 179	0 0	7	10 171	17.4.2009	-167	-299,69 Kč
2 185	0 0	7	429	17.4.2009	-167	-12,64 Kč
2 186	0 0	7	26 718	17.4.2009	-167	-787,25 Kč
2 190	0 0	7	12 545	17.4.2009	-167	-369,64 Kč
2 195	0 0	7	6 078	17.4.2009	-167	-179,09 Kč
2 197	0 0	7	12 096	17.4.2009	-167	-356,41 Kč
2 205	0 0	7	1 259	17.4.2009	-167	-37,09 Kč
2 209	2 0	2	611	17.4.2009	-167	-18,00 Kč
2 212	0 0	7	2 134	17.4.2009	-167	-62,87 Kč
2 215	0 0	7	3 621	17.4.2009	-167	-106,69 Kč
2 231	0 0	7	17 967	17.4.2009	-167	-529,40 Kč
2 246	0 0	7	18 587	17.4.2009	-167	-547,67 Kč
2 252	0 2	7	1 778	17.4.2009	-167	-52,39 Kč

Výpočet dodatku pro nájemní smlouvu č. 2N01/17

Datum tisku:

12.11.2009

Spočítáno ke dni: 1.10.2010

Kmen	Díl	Skupina	Výměra	Datum vydání	Počet dní	Částka
Dešná u Dačic						
68	0	0	170	1.7.2008	-457	-15,88 Kč
3 045	1	0	4 221	1.1.2009	-273	-235,51 Kč
3 045	3	0	82	1.1.2009	-273	-4,57 Kč
Hlaboká u Dačic						
12	1	0	1 295	1.12.2009	61	216,42 Kč
160	2	0	214	15.12.2008	-290	-14,40 Kč
162	0	0	1 461	15.12.2008	-290	-98,31 Kč
225	2	0	2 293	15.12.2008	-290	-154,30 Kč
347	1	0	3 199	15.12.2008	-290	-215,28 Kč
349	2	0	1 312	15.12.2008	-290	-88,29 Kč
353	0	0	7 696	15.12.2008	-290	-517,91 Kč
371	0	0	18 765	15.12.2008	-290	-1 262,80 Kč
603	1	0	1 016	15.12.2008	-290	-68,37 Kč
839	1	0	5 570	15.12.2008	-290	-374,83 Kč
942	0	0	63 883	15.12.2008	-290	-4 299,06 Kč
945	0	0	142 780	15.12.2008	-290	-9 608,50 Kč
946	0	0	152 815	15.12.2008	-290	-10 283,82 Kč
Rančířov						
2	1	0	434	15.10.2008	-351	-417,35 Kč
73	1	0	28 500	21.2.2008	-588	-3 526,07 Kč
74	0	0	27 700	21.2.2008	-588	-3 427,09 Kč
75	2	0	24 100	21.2.2008	-588	-2 981,69 Kč
100	0	0	9 800	21.2.2008	-588	-1 212,47 Kč
150	0	0	31 120	25.5.2009	-129	-844,69 Kč
151	0	0	33 050	21.2.2008	-588	-4 089,00 Kč
161	0	0	43 200	21.2.2008	-588	-5 344,78 Kč
185	0	0	4 382	28.5.2009	-126	-116,17 Kč
235	0	0	17 100	21.2.2008	-588	-2 115,64 Kč
392	0	0	30 100	21.2.2008	-588	-3 724,02 Kč
397	0	0	33 250	21.2.2008	-588	-4 113,74 Kč
440	0	0	36 644	21.2.2008	-588	-4 533,64 Kč
446	0	0	1 364	28.5.2009	-126	-36,16 Kč
622	2	0	1 209	28.5.2009	-126	-32,05 Kč
830	3	0	2 437	28.5.2009	-126	-64,61 Kč
850	2	0	2 200	28.5.2009	-126	-58,33 Kč
1 032	0	1	4 458	28.5.2009	-126	-118,19 Kč
1 040	0	0	5 873	28.5.2009	-126	-155,70 Kč
1 051	0	1	7 070	28.5.2009	-126	-187,44 Kč
1 069	0	0	2 522	28.5.2009	-126	-66,86 Kč
1 076	4	0	179	28.5.2009	-126	-4,74 Kč
1 089	2	0	2 700	21.2.2008	-588	-334,05 Kč
1 095	0	0	25 918	21.2.2008	-588	-3 206,61 Kč
1 105	0	0	46 973	21.2.2008	-588	-5 811,57 Kč
1 112	0	1	4 432	21.2.2008	-588	-548,32 Kč
1 142	0	0	5 006	28.5.2009	-126	-132,72 Kč
1 144	0	0	2 170	28.5.2009	-126	-57,53 Kč
1 217	0	0	5 547	21.2.2008	-588	-686,27 Kč
1 218	0	1	1 269	21.2.2008	-588	-156,99 Kč
1 221	0	1	1 981	21.2.2008	-588	-245,09 Kč
1 227	0	0	2 501	21.2.2008	-588	-309,42 Kč
1 230	0	0	4 355	21.2.2008	-588	-538,80 Kč
1 239	0	0	30 639	21.2.2008	-588	-3 790,70 Kč
1 243	0	0	18	21.2.2008	-588	-2,22 Kč
1 244	0	0	33 154	21.2.2008	-588	-4 101,86 Kč
1 268	1	0	18 562	21.2.2008	-588	-2 296,52 Kč
1 268	2	0	12 859	21.2.2008	-588	-1 590,93 Kč
1 277	0	0	6 833	28.5.2009	-126	-181,15 Kč

Výpočet dodatku pro nájemní smlouvu č. 2N01/17

Datum tisku: 12.11.2009 Spočítáno ke dni: 1.10.2010

Kmen	Díl	Skupina	Výměra	Datum vydání	Počet dní	Částka
Kancelřov						
1 281	2 0	7	7 774	21.2.2008	-588	-961,81 Kč
1 281	1 0	7	9 386	21.2.2008	-588	-1 161,24 Kč
1 286	1 0	2	1 648	28.5.2009	-126	-43,69 Kč
1 297	1 0	7	31 700	21.2.2008	-588	-3 921,98 Kč
1 298	2 0	7	28 500	21.2.2008	-588	-3 526,07 Kč
1 305	1 0	7	43 100	21.2.2008	-588	-5 332,40 Kč
1 305	4 0	7	10 000	21.2.2008	-588	-1 237,22 Kč
1 305	6 0	7	8 000	21.2.2008	-588	-989,77 Kč
1 341	8 0	7	24 941	21.2.2008	-588	-3 085,73 Kč
1 484	0 0	7	13 179	21.2.2008	-588	-1 630,52 Kč
1 680	0 0	7	10 324	21.2.2008	-588	-1 277,30 Kč
1 764	0 0	7	29 300	21.2.2008	-588	-3 625,04 Kč
Staré Hobzí						
2 463	1 0	2	124 547	3.7.2008	-455	-5 263,22 Kč
2 863	2 0	2	1 190	15.12.2008	-290	-32,05 Kč
2 868	1 0	2	10 243	15.12.2008	-290	-275,88 Kč
2 877	1 0	2	271 032	3.7.2008	-455	-11 453,51 Kč
2 877	3 0	2	13 895	15.12.2008	-290	-374,25 Kč
2 893	0 0	2	96 143	15.12.2008	-290	-2 589,53 Kč
2 132 920						-148 975,48 Kč
2 132 920						-148 975,48 Kč
437003						
Kancelřov						
189	3 0	2	386		365	29,64 Kč
386						29,64 Kč
442003						
Hluboká u Dačic						
347	2 0	2	275		365	23,29 Kč
275						23,29 Kč
4412004						
Dešná u Dačic						
12	2 0	1	1 975		365	1 975,00 Kč
1 975						1 975,00 Kč
4402005						
Dešná u Dačic						
60	0 0	2	465		365	34,68 Kč
267	2 0	2	1 302		365	97,12 Kč
275	1 0	2	25 305		365	1 887,75 Kč
2 902	4 0	2	4 949		365	369,19 Kč
32 021						2 388,74 Kč
442006						
Dešná u Dačic						
1 060	2 0	2	1 728		365	128,90 Kč
1 728						128,90 Kč

Výpočet dodatku pro nájemní smlouvu č. 2N01/17

Datum tiskuz:

12.11.2009

Spočítáno ke dni: 1.10.2010

Kmen	Díl	Skupina	Výměra	Datum vydání	Počet dní	Částka
1A2006						
Dešná u Dačic						
248	3	0	2	101 960	365	7 606,21 Kč
248	4	0	2	277	365	20,66 Kč
248	5	0	2	136	365	10,14 Kč
248	6	0	2	697	365	51,99 Kč
248	10	0	2	1 408	365	105,03 Kč
249	1	0	2	8 869	365	661,62 Kč
251	1	0	2	3 297	365	245,95 Kč
253	1	0	2	1 429	365	106,60 Kč
254	1	0	2	13 574	365	1 012,62 Kč
256	0	0	2	39 577	365	2 952,44 Kč
271	1	0	2	430 737	365	32 132,98 Kč
273	0	0	2	1 298	365	96,83 Kč
5055	0	0	2	2 093	365	156,13 Kč
5056	2	0	2	217	365	16,18 Kč
5058	1	0	2	182 510	365	13 615,24 Kč
5058	2	0	2	4 484	365	334,50 Kč
5064	2	0	2	9 646	365	719,59 Kč
5073	1	0	2	2 367	365	176,57 Kč
5073	2	0	2	2 327	365	173,59 Kč
5074	0	0	2	2 777	365	207,16 Kč
5296	2	0	2	212	365	15,81 Kč
5296	3	0	2	443	365	33,04 Kč
5302	2	0	2	4 304	365	321,07 Kč
5321	3	0	2	510	365	38,04 Kč
5322	0	0	2	1 396	365	104,14 Kč
5360	2	0	2	972	365	72,51 Kč
5372	2	0	2	653	365	48,71 Kč
1A2006				818 170		61 035,35 Kč
1A2007						
Rancifov						
1829	0	0	2	291	365	145,50 Kč
1A2007				291		145,50 Kč
1B22009						
Daučovice						
2812	0		2	991	304	53,15 Kč
2827	0		2	6 725	304	360,71 Kč
2828	0		2	6 403	304	343,44 Kč
2829	0		2	7 839	304	420,46 Kč
2831	0		2	32 751	304	1 756,67 Kč
2832	0		2	4 234	304	227,09 Kč
2833	0		2	29 866	304	1 601,93 Kč
2834	0		2	1 495	304	80,18 Kč
2835	0		2	14 922	304	800,37 Kč
2836	0		2	10 339	304	554,55 Kč
2842	0		2	2 260	304	121,22 Kč
2847	0		2	29 629	304	1 589,21 Kč
2852	0		2	31 021	304	1 663,88 Kč
2854	0		2	22 870	304	1 226,68 Kč
2857	0		2	14 621	304	784,23 Kč
2858	0		2	10 355	304	555,41 Kč
2859	0		2	6 337	304	339,90 Kč
2860	0		2	11 455	304	614,41 Kč
2864	0		2	864	304	46,34 Kč
2865	0		2	1 500	304	80,46 Kč
2866	0		2	3 965	304	212,67 Kč

Výpočet dodatku pro nájemní smlouvu č. 2N01/17

Datum usku: 12.11.2009 Spočítáno ke dni: 1.10.2010

Kmen	Díl	Skupina	Výměra	Datum vydání	Počet dní	Částka
1.12.2009						
Dančovice						
2 867	0	2	16 498		304	884,91 Kč
2 870	0	2	18 252		304	978,98 Kč
2 873	0	2	12 492		304	670,03 Kč
2 874	0	2	35 573		304	1 908,04 Kč
2 882	0	2	18 999		304	1 019,05 Kč
2 883	0	2	1 348		304	72,30 Kč
Hluboká u Dačic						
961	0	2	1 134		304	472,24 Kč
			354 738			19 438,51 Kč
			1 209 584			85 164,93 Kč
CELKEM:			4 525 316			29 479,00 Kč

Příloha k nájemní smlouvě č. 2N01/17

ZEMSPOL DEŠNÁ, s.r.o.

Variabilní symbol: 210117
 Datum tisku: 12.11.2009

Uzavřeno: 1.1.2001
 Účinná od: 1.1.2001

Roční nájem: Dešná 19
 182 356 Kč Dešná u Dačic

Číslo LV	Kmen	Díl	Skup.	Kultura	Číslo LV	Cena za ha	Výměra	%	Nájem
10 002	2 144 0	0	2	5	10 002	64 400	22	1,0	1,41
10 002	2 812 0	0	2	2	10 002	64 400	991	1,0	63,82
10 002	2 827 0	0	2	7	10 002	64 400	6 725	1,0	433,09
10 002	2 828 0	0	2	2	10 002	64 400	6 403	1,0	412,35
10 002	2 829 0	0	2	7	10 002	64 400	7 839	1,0	504,83
10 002	2 831 0	0	2	2	10 002	64 400	32 751	1,0	2 109,16
10 002	2 832 0	0	2	2	10 002	64 400	4 234	1,0	272,67
10 002	2 833 0	0	2	2	10 002	64 400	29 866	1,0	1 923,37
10 002	2 834 0	0	2	7	10 002	64 400	1 495	1,0	96,28
10 002	2 835 0	0	2	2	10 002	64 400	14 922	1,0	960,98
10 002	2 836 0	0	2	2	10 002	64 400	10 339	1,0	665,83
10 002	2 842 0	0	2	7	10 002	64 400	2 260	1,0	145,54
10 002	2 847 0	0	2	2	10 002	64 400	29 629	1,0	1 908,11
10 002	2 852 0	0	2	2	10 002	64 400	31 021	1,0	1 997,75
10 002	2 854 0	0	2	2	10 002	64 400	22 870	1,0	1 472,83
10 002	2 857 0	0	2	2	10 002	64 400	14 621	1,0	941,59
10 002	2 858 0	0	2	2	10 002	64 400	10 355	1,0	666,86
10 002	2 859 0	0	2	2	10 002	64 400	6 337	1,0	408,10
10 002	2 860 0	0	2	2	10 002	64 400	11 455	1,0	737,70
10 002	2 864 0	0	2	14	10 002	64 400	864	1,0	55,64
10 002	2 865 0	0	2	2	10 002	64 400	1 500	1,0	96,60
10 002	2 866 0	0	2	2	10 002	64 400	3 965	1,0	255,35
10 002	2 867 0	0	2	2	10 002	64 400	16 498	1,0	1 062,47
10 002	2 870 0	0	2	2	10 002	64 400	18 252	1,0	1 175,43
10 002	2 873 0	0	2	2	10 002	64 400	12 492	1,0	804,48
10 002	2 874 0	0	2	2	10 002	64 400	35 573	1,0	2 290,90
10 002	2 882 0	0	2	2	10 002	64 400	18 999	1,0	1 223,54
10 002	2 883 0	0	2	2	10 002	64 400	1 348	1,0	86,81

2 277 351,44 Kč

353 626

22 773,51 Kč

Dešná u Dačic

10 002	12 2	0	1	13	10 002	1 000 000	1 975	1,0	1 975,00
10 002	53 4	0	2	7	10 002	74 600	347	1,0	25,88
10 002	60 0	0	2	5	10 002	74 600	465	1,0	34,68
10 002	97 1	0	2	14	10 002	74 600	271	1,0	20,21
10 002	248 3	0	2	2	10 002	74 600	101 960	1,0	7 606,21
10 002	248 4	0	2	14	10 002	74 600	277	1,0	20,66
10 002	248 5	0	2	14	10 002	74 600	136	1,0	10,14
10 002	248 6	0	2	14	10 002	74 600	697	1,0	51,99
10 002	248 10	0	2	14	10 002	74 600	1 408	1,0	105,03
10 002	249 1	0	2	14	10 002	74 600	8 869	1,0	661,62
10 002	251 1	0	2	14	10 002	74 600	3 297	1,0	245,95
10 002	253 1	0	2	14	10 002	74 600	1 429	1,0	106,60
10 002	254 1	0	2	2	10 002	74 600	13 574	1,0	1 012,62
10 002	256 0	0	2	2	10 002	74 600	39 577	1,0	2 952,44
10 002	267 2	0	2	14	10 002	74 600	1 302	1,0	97,12
10 002	271 1	0	2	2	10 002	74 600	430 737	1,0	32 132,98
10 002	273 0	0	2	14	10 002	74 600	1 298	1,0	96,83
10 002	275 1	0	2	7	10 002	74 600	25 305	1,0	1 887,75
10 002	2 902 4	0	2	2	10 002	74 600	4 949	1,0	369,19
10 002	3 060 2	0	2	14	10 002	74 600	1 728	1,0	128,90
10 002	3 242 0	0	2	5	10 002	74 600	28	1,0	2,08
10 002	3 257 0	0	2	5	10 002	74 600	26	1,0	1,93
10 002	3 258 0	0	2	5	10 002	74 600	39	1,0	2,90
10 002	5 055 0	0	2	14	10 002	74 600	2 093	1,0	156,13

Příloha k nájemní smlouvě č. 2N01/17

ZEMSPOL DEŠNÁ, s.r.o.

Variabilní symbol:	210117	Uzavřeno:	1.1.2001	Roční nájem:	Dešná 19
Datum tisku:	12.11.2009	Účinná od:	1.1.2001	182 356 Kč	Dešná u Dačic

Kmen /	Díl	Skup.	Kultura	Číslo LV	Cena za ha	Výměra	%	Nájem	
5 056	2	0	2	14	10 002	74 600	217	1,0	16,18
5 058	1	0	2	2	10 002	74 600	182 510	1,0	13 615,24
5 058	2	0	2	14	10 002	74 600	4 484	1,0	334,50
5 064	2	0	2	14	10 002	74 600	9 646	1,0	719,59
5 073	1	0	2	14	10 002	74 600	2 367	1,0	176,57
5 073	2	0	2	14	10 002	74 600	2 327	1,0	173,59
5 074	0	0	2	14	10 002	74 600	2 777	1,0	207,16
5 296	2	0	2	14	10 002	74 600	212	1,0	15,81
5 296	3	0	2	14	10 002	74 600	443	1,0	33,04
5 302	2	0	2	14	10 002	74 600	4 304	1,0	321,07
5 321	3	0	2	14	10 002	74 600	510	1,0	38,04
5 322	0	0	2	14	10 002	74 600	1 396	1,0	104,14
5 360	2	0	2	14	10 002	74 600	972	1,0	72,51
5 372	2	0	2	14	10 002	74 600	653	1,0	48,71

6 558 119,80 Kč 854 605 65 580,99 Kč

Bluboká u Dačic

1	1	0	2	5	10 002	84 700	1 862	1,0	157,71
4	1	0	2	14	10 002	84 700	1 696	1,0	143,65
4	2	0	2	14	10 002	84 700	1 066	1,0	90,29
4	3	0	2	2	10 002	84 700	3 443	1,0	291,62
6	0	0	2	5	10 002	84 700	1 892	1,0	160,25
8	1	0	2	2	10 002	84 700	2 532	1,0	214,46
8	3	0	2	14	10 002	84 700	912	1,0	77,24
11	0	0	6	0	10 002	1 000 000	1 390	1,0	1 390,00
17	0	0	2	5	10 002	84 700	1 619	1,0	137,12
19	0	0	2	7	10 002	84 700	1 194	1,0	101,13
21	1	0	2	7	10 002	84 700	2 358	1,0	199,72
21	4	0	2	5	10 002	84 700	178	1,0	15,07
24	1	0	2	5	10 002	84 700	1 690	1,0	143,14
24	2	0	2	14	10 002	84 700	898	1,0	76,06
38	0	0	2	5	10 002	84 700	1 735	1,0	146,95
54	1	0	2	2	10 002	84 700	2 006	1,0	169,90
54	2	0	2	2	10 002	84 700	58	1,0	4,91
70	0	1	7	0	30	84 700	5 554	1,0	470,42
73	0	0	7	0	30	84 700	2 142	1,0	181,42
172	0	0	7	0	10 002	84 700	20 707	1,0	1 753,88
196	0	0	2	14	10 002	84 700	686	1,0	58,10
201	2	0	2	14	10 002	84 700	216	1,0	18,29
211	0	0	7	0	10 002	84 700	33 730	1,0	2 856,93
260	0	0	2	14	10 002	84 700	3 692	1,0	312,71
347	2	0	2	14	45	84 700	275	1,0	23,29
917	2	0	2	14	10 002	84 700	1 271	1,0	107,65
960	0	0	2	14	10 002	84 700	3 204	1,0	271,37
961	0	0	2	14	10 002	500 000	1 134	1,0	567,00

1 014 037,52 Kč 99 140 10 140,28 Kč

Pláňovice

17	0	0	1	13	10 002	1 000 000	354	1,0	354,00
214	0	0	7	0	10 002	85 300	5 841	1,0	498,23
290	5	0	2	14	10 002	85 300	951	1,0	81,12
290	6	0	2	14	10 002	85 300	167	1,0	14,24
325	0	0	7	0	10 002	85 300	342	1,0	29,17
394	0	1	7	0	10 002	85 300	451 203	1,0	38 487,61
402	0	0	2	2	10 002	85 300	638	1,0	54,42
440	16	0	2	2	10 002	85 300	142	1,0	12,11

Příloha k nájemní smlouvě č. 2N01/17

ZEMSPOL DEŠNÁ, s.r.o.

Variabilní symbol: 210117
Datum tiskur: 12.11.2009

Uzavřeno: 1.1.2001
Účinná od: 1.1.2001

Roční nájem: Dešná 19
182 356 Kč Dešná u Dačic

Průběžná čísla	Kmen	/	Díl	Skup.	Kultura	Číslo LV	Cena za ha	Výměra	%	Nájem
	479	0	0	2	14	10 002	85 300	810	1,0	69,09
							3 960 001,82 Kč	460 448		39 599,99 Kč
Rancířov	9	0	0	6	0	10 002	76 800	44	1,0	3,37
	11	0	0	2	5	10 002	76 800	375	1,0	28,80
	11	1	0	1	13	10 002	1 000 000	2 098	1,0	2 098,00
	13	2	0	2	14	10 002	76 800	530	1,0	40,70
	46	1	0	2	5	10 002	76 800	1 013	1,0	77,79
	46	3	0	2	5	10 002	76 800	256	1,0	19,66
	48	2	0	1	13	10 002	1 000 000	277	1,0	277,00
	64	0	0	1	13	10 002	1 000 000	957	1,0	957,00
	67	0	0	7	0	10 002	76 800	1 101	1,0	84,55
	70	0	0	1	13	31	1 000 000	596	1,0	596,00
	73	2	0	7	0	10 002	76 800	21 900	1,0	1 681,92
	75	1	0	7	0	10 002	76 800	21 300	1,0	1 635,84
	76	0	0	1	13	10 001	1 000 000	20	1,0	20,00
	76	2	0	2	14	10 002	76 800	466	1,0	35,78
	83	0	0	7	0	59	76 800	5 650	1,0	433,92
	159	2	2	7	0	10 002	76 800	862	1,0	66,20
	159	3	0	7	0	10 002	76 800	2 700	1,0	207,36
	159	5	0	7	0	10 002	76 800	3 500	1,0	268,80
	163	0	0	7	0	10 002	76 800	6 458	1,0	495,97
	165	1	0	7	0	10 002	76 800	1 694	1,0	130,09
	186	1	0	7	0	10 002	76 800	9 614	1,0	738,35
	186	2	0	7	0	10 002	76 800	1 033	1,0	79,33
	186	3	0	7	0	10 002	76 800	914	1,0	70,19
	189	1	0	2	14	10 002	76 800	333	1,0	25,57
	189	3	0	2	2	59	76 800	386	1,0	29,64
	192	0	0	7	0	59	76 800	340	1,0	26,11
	193	1	0	2	11	10 002	76 800	1 031	1,0	79,18
	196	0	0	7	0	10 002	76 800	46	1,0	3,53
	199	0	0	7	0	10 002	76 800	6 928	1,0	532,07
	205	1	0	7	0	10 002	76 800	2 200	1,0	168,96
	207	0	0	7	0	10 002	76 800	2 300	1,0	176,64
	224	0	1	7	0	10 002	76 800	937	1,0	71,96
	288	0	0	7	0	29	76 800	3 275	1,0	251,52
	290	0	0	7	0	29	76 800	8 800	1,0	675,84
	304	0	0	7	0	10 002	76 800	2 600	1,0	199,68
	384	0	0	7	0	10 002	76 800	31 700	1,0	2 434,56
	804	2	0	2	14	10 002	76 800	336	1,0	25,80
	1 056	0	1	7	0	10 002	76 800	1 631	1,0	125,26
	1 078	0	0	2	2	10 002	76 800	41 074	1,0	3 154,48
	1 079	0	1	7	0	10 002	76 800	13 611	1,0	1 045,32
	1 080	0	0	7	0	29	76 800	2 808	1,0	215,65
	1 155	0	1	7	0	59	76 800	986	1,0	75,72
	1 156	0	0	7	0	59	76 800	250	1,0	19,20
	1 159	0	0	7	0	59	76 800	652	1,0	50,07
	1 185	0	0	7	0	59	76 800	11 928	1,0	916,07
	1 192	0	0	7	0	59	76 800	13 458	1,0	1 033,57
	1 214	1	0	2	7	10 002	76 800	4 652	1,0	357,27
	1 224	0	1	7	0	10 002	76 800	271	1,0	20,81
	1 226	0	0	7	0	59	76 800	2 134	1,0	163,89
	1 260	0	0	7	0	29	76 800	9 750	1,0	748,80
	1 265	0	0	7	0	29	76 800	12 364	1,0	949,55
	1 275	0	0	2	14	10 002	76 800	894	1,0	68,65
	1 276	1	0	7	0	10 002	76 800	6 300	1,0	483,84

Příloha k nájemní smlouvě č. 2N01/17

Identifikační symbol: 210117
 Datum tisku: 12.11.2009

Uzavřeno: 1.1.2001
 Účinná od: 1.1.2001

Roční nájem: Dešná 19
 182 356 Kč Dešná u Dačic

	Kmen	/	Díl	Skup.	Kultura	Číslo LV	Cena za ha	Výměra	%	Nájem
	1 276	2	0	7	0	10 002	76 800	7 000	1,0	537,60
	1 278	0	0	7	0	10 002	76 800	12 700	1,0	975,36
	1 281	1	0	7	0	10 002	76 800	7 833	1,0	601,57
	1 286	1	0	7	0	10 002	76 800	184	1,0	14,13
	1 299	1	0	7	0	10 002	76 800	15 200	1,0	1 167,36
	1 300	2	0	7	0	10 002	76 800	15 800	1,0	1 213,44
	1 350	0	1	7	0	29	76 800	13 600	1,0	1 044,48
	1 352	0	0	7	0	10 002	76 800	9 152	1,0	702,87
	1 365	1	0	2	7	10 002	76 800	47 385	1,0	3 639,16
	1 426	0	0	7	0	10 002	76 800	7 050	1,0	541,44
	1 557	0	0	7	0	29	76 800	18 488	1,0	1 419,87
	1 565	1	0	7	0	59	76 800	12 725	1,0	977,28
	1 763	0	0	7	0	59	76 800	15 550	1,0	1 194,24
	1 792	0	0	2	14	10 002	76 800	56	1,0	4,30
	1 829	0	0	2	14	10 002	500 000	291	1,0	145,50
							3 835 459,44 Kč	450 347		38 354,43 Kč

Hobzí

519	0	0	7	0	10 002	33 900	22 554	1,0	764,58	
540	0	2	7	0	10 002	33 900	1 416	1,0	48,00	
2 745	0	0	2	7	10 002	33 900	1 481	1,0	50,20	
2 777	0	0	2	7	10 002	33 900	1 086	1,0	36,81	
2 863	3	0	2	6	10 002	33 900	3 458	1,0	117,22	
2 868	3	0	2	14	10 002	33 900	462	1,0	15,66	
2 878	1	0	2	7	10 002	33 900	54 781	1,0	1 857,07	
2 878	2	0	2	7	10 002	33 900	73 214	1,0	2 481,95	
2 878	3	0	2	7	10 002	33 900	11 085	1,0	375,78	
2 900	0	0	2	7	10 002	33 900	3 819	1,0	129,46	
3 036	0	0	5	0	10 002	33 900	874	1,0	29,62	
							590 639,70 Kč	174 230		5 906,35 Kč

18 235 609,72 Kč**2 392 396****182 356 Kč**

CELKEM: