

## VÝKAZ DOSAVADNÍHO A NOVÉHO STAVU ÚDAJŮ KATASTRU NEMOVITOSTÍ

Dosavadní stav			Nový stav									
Označení pozemku parc. číslem	Výměra parcely ha : m <sup>2</sup>	Druh pozemku Způsob využití	Označení pozemku parc. číslem	Výměra parcely ha : m <sup>2</sup>	Druh pozemku Způsob využití	Typ stavby Způsob využití	Zpús. určení výměr	Porovnání se stavem evidence právních vztahů				
								Díl přechází z pozemku označeného v		Číslo listu vlastnictví	Výměra dílu ha : m <sup>2</sup>	Označení dílu
katastru nemovitostí		dřívější poz. evidenci										
752/10								752/10		10001		
755/163								755/163		10001		

Druh věcného břemene: dle smlouvy

Oprávněný: dle smlouvy

Výměra věcného břemene na části pozemku 755/163 je 289 m<sup>2</sup>.

Výměra věcného břemene na části pozemku 752/10 je 38 m<sup>2</sup>.

<b>GEOMETRICKÝ PLÁN</b> pro vyznačení rozsahu věcného břemene	Geometrický plán ověřil úředně oprávněný zeměměřický inženýr	Stejnopis ověřil úředně oprávněný zeměměřický inženýr:
	Jméno, příjmení: <b>Ing. Václav Vít</b>	Jméno, příjmení: <i>Ing. Václav Vít</i>
	Číslo položky seznamu úředně oprávněných zeměměřických inženýrů: <b>1747/97</b>	Číslo položky seznamu úředně oprávněných zeměměřických inženýrů: <i>1747/97</i>
	Dne: <b>27.1.2016</b> Číslo: <b>6/2016</b>	Dne: <i>9.2.2016</i> Číslo: <i>19/2016</i>
	Náležitosti a přesnosti odpovídá právním předpisům.	Tento stejnopis odpovídá geometrickému plánu v elektronické podobě uloženému v dokumentaci katastrálního úřadu.
Vyhotovitel: <b>Ing. Vítová Alena</b> Dobrá Voda 7, Jablonec n. N.  Číslo plánu: <b>1618 - 168/2015</b> Okres: <b>Jablonec nad Nisou</b> Obec: <b>Jablonec nad Nisou</b> Kat. území: <b>Rýnovice</b> Mapový list: <b>Li 2-8/33</b> Dosavadním vlastníkům pozemků byla poskytnuta možnost seznámit se v terénu s průběhem navrhovaných nových hranic, které byly označeny předepsaným způsobem:  ---	Katastrální úřad souhlasí s očíslováním parcel.   <b>KÚ pro Liberecký kraj</b> <b>KP Jablonec nad Nisou</b> <b>Ing. Jana Zieglerová</b> <b>PGP -31/2016-504</b> <b>2016.01.27 13:09:53 CET</b>	Ověření stejnopisu geometrického plánu v listinné podobě.   

*hd*



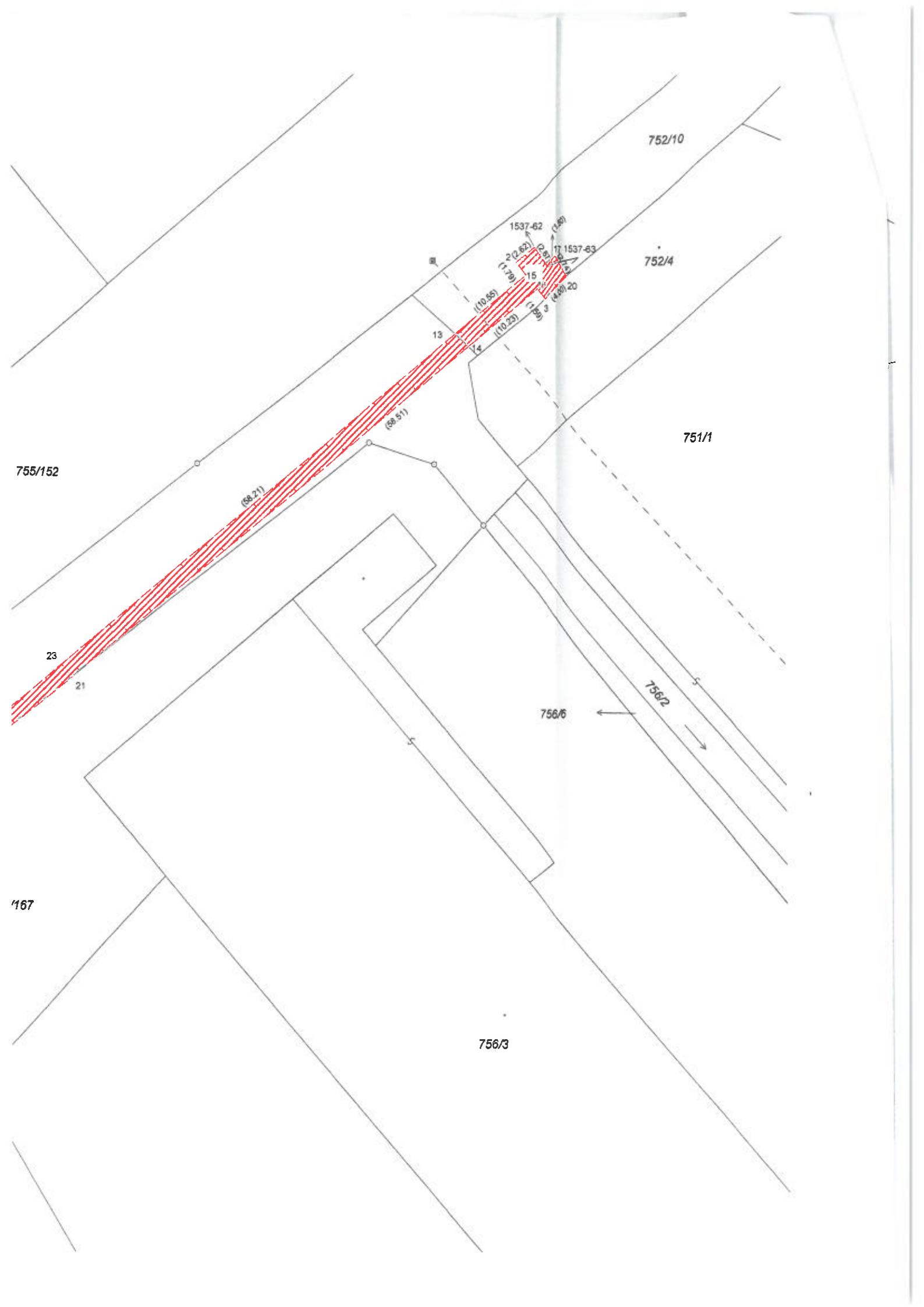

752/10

752/4

751/1

755/152

756/6

756/2

756/3

167

(88.21)

(88.91)

(10.85)

(11.79)

(10.25)

1537-62

(10.82)

(10.83)

(10.84)

(10.85)

(10.86)

(10.87)

(10.88)

(10.89)

(10.90)

(10.91)

(10.92)

(10.93)

(10.94)

(10.95)

(10.96)

(10.97)

(10.98)

(10.99)

(11.00)

(11.01)

(11.02)

(11.03)

(11.04)

(11.05)

(11.06)

(11.07)

(11.08)

(11.09)

(11.10)

(11.11)

(11.12)

(11.13)

(11.14)

(11.15)

(11.16)

(11.17)

(11.18)

(11.19)

(11.20)

(11.21)

(11.22)

(11.23)

(11.24)

(11.25)

(11.26)

(11.27)

(11.28)

(11.29)

(11.30)

(11.31)

(11.32)

(11.33)

13

14

15

16

17

18

19

20

21

22

23

24

25

26

27

28

15

16

17

18

19

20

21

22

23

24

25

26

27

28

29

30

31

32

33

34

35

36

37

38

39

40

41

42

43

44

45

46

47

48

49

50

51

52

53

54

55

56

57

58

59

60

61

62

63

64

65

66

1537-62

1537-63

440/20

1537-62

1537-63

440/20

1537-62

1537-63

440/20

1537-62

1537-63

440/20

1537-62

1537-63

440/20

1537-62

1537-63

440/20

1537-62

1537-63

440/20

1537-62

1537-63

440/20

1537-62

1537-63

440/20

1537-62

1537-63

440/20

1537-62

1537-63

440/20

1537-62

1537-63

440/20

1537-62

1537-63

440/20

1537-62

1537-63

440/20

1537-62

1537-63

440/20

1537-62

1537-63

440/20

1537-62

1537-63

440/20

1537-62

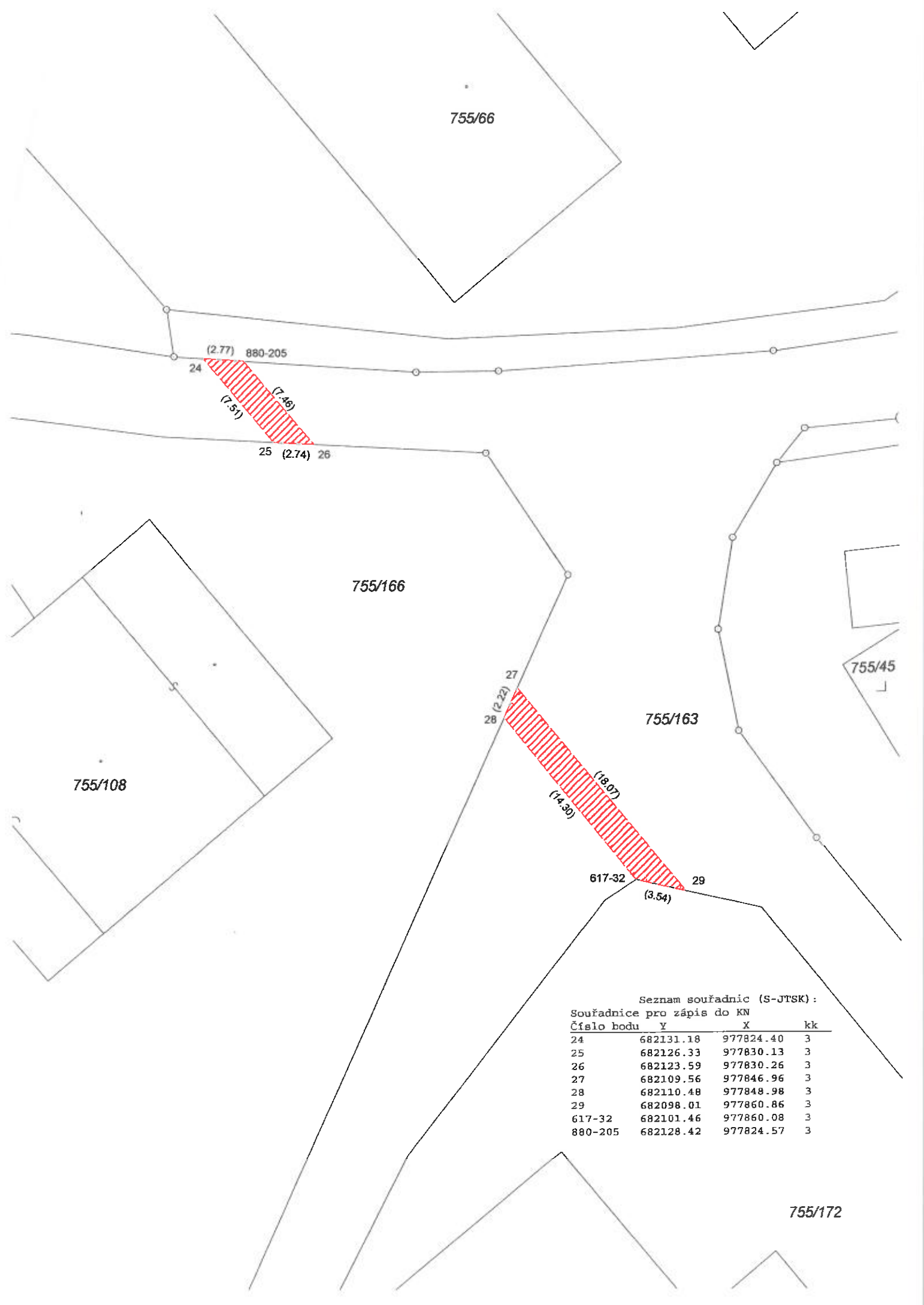

755/66

(2.77) 880-205

24

(7.51)

(7.46)

25 (2.74) 26

755/166

755/108

27  
28 (2.22)

(18.07)  
(14.50)

755/163

617-32 29  
(3.54)

755/45

Seznam souřadnic (S-JTSK):  
Souřadnice pro zápis do KN

Číslo bodu	Y	X	kk
24	682131.18	977824.40	3
25	682126.33	977830.13	3
26	682123.59	977830.26	3
27	682109.56	977846.96	3
28	682110.48	977848.98	3
29	682098.01	977860.86	3
617-32	682101.46	977860.08	3
880-205	682128.42	977824.57	3

755/172

## VÝKAZ DOSAVADNÍHO A NOVÉHO STAVU ÚDAJŮ KATASTRU NEMOVITOSTÍ

Dosavadní stav			Nový stav									
Označení pozemku parc. číslem	Výměra parcely ha : m <sup>2</sup>	Druh pozemku Způsob využití	Označení pozemku parc. číslem	Výměra parcely ha : m <sup>2</sup>	Druh pozemku Způsob využití	Typ stavby Způsob využití	Způs. určení výměr	Porovnání se stavem evidence právních vztahů				
								Díl přechází z pozemku označeného v katastru nemovitostí	dřívější poz. evidenci	Číslo listu vlastnictví	Výměra dílu ha : m <sup>2</sup>	Označení dílu
755/160								755/160		10001		
755/163								755/163		10001		

Druh věcného břemene: dle smlouvy

Oprávněný: dle smlouvy

Výměra VB na části poz.p.č.755/160 je 18m<sup>2</sup>.

Výměra VB na části poz.p.č.755/163 je 51m<sup>2</sup>.

GEOMETRICKÝ PLÁN pro vyznačení rozsahu věcného břemene	Geometrický plán ověřil úředně oprávněný zeměměřičký inženýr	Stejnopis ověřil úředně oprávněný zeměměřičký inženýr:
	Jméno, příjmení: Ing. Václav Vít	Jméno, příjmení: Ing. Václav Vít
	Číslo položky seznamu úředně oprávněných zeměměřičkých inženýrů 1747/97	Číslo položky seznamu úředně oprávněných zeměměřičkých inženýrů 1747/97
	Dne: 12.1.2016 Číslo: 5/2016	Dne: 9.2.2016 Číslo: 17/2016
	Náležitostmi a přesností odpovídá právním předpisům.	Tento stejnopis odpovídá geometrickému plánu v elektronické podobě uloženému v dokumentaci katastrálního úřadu.
Vyhotovitel: Ing. Vítová Alena Dobrá Voda 7, Jablonec n. N.	Katastrální úřad souhlasí s očíslováním parcel.	Ověření stejnopisu geometrického plánu v listinné podobě.
Číslo plánu: 1616 - 163/2015	KÚ pro Liberecký kraj KP Jablonec nad Nisou Ing. Jana Zieglerová PGP -30/2016-504 2016.01.20 12:45:55 CET	
Okres: Jablonec nad Nisou		
Obec: Jablonec nad Nisou		
Kat. území: Rýnovice		
Mapový list: L1 2-8/33		
Dosavadním vlastníkům pozemků byla poskytnuta možnost seznámit se v terénu s průběhem navrhovaných nových hranic, které byly označeny předepsaným způsobem:		
---		

fu!

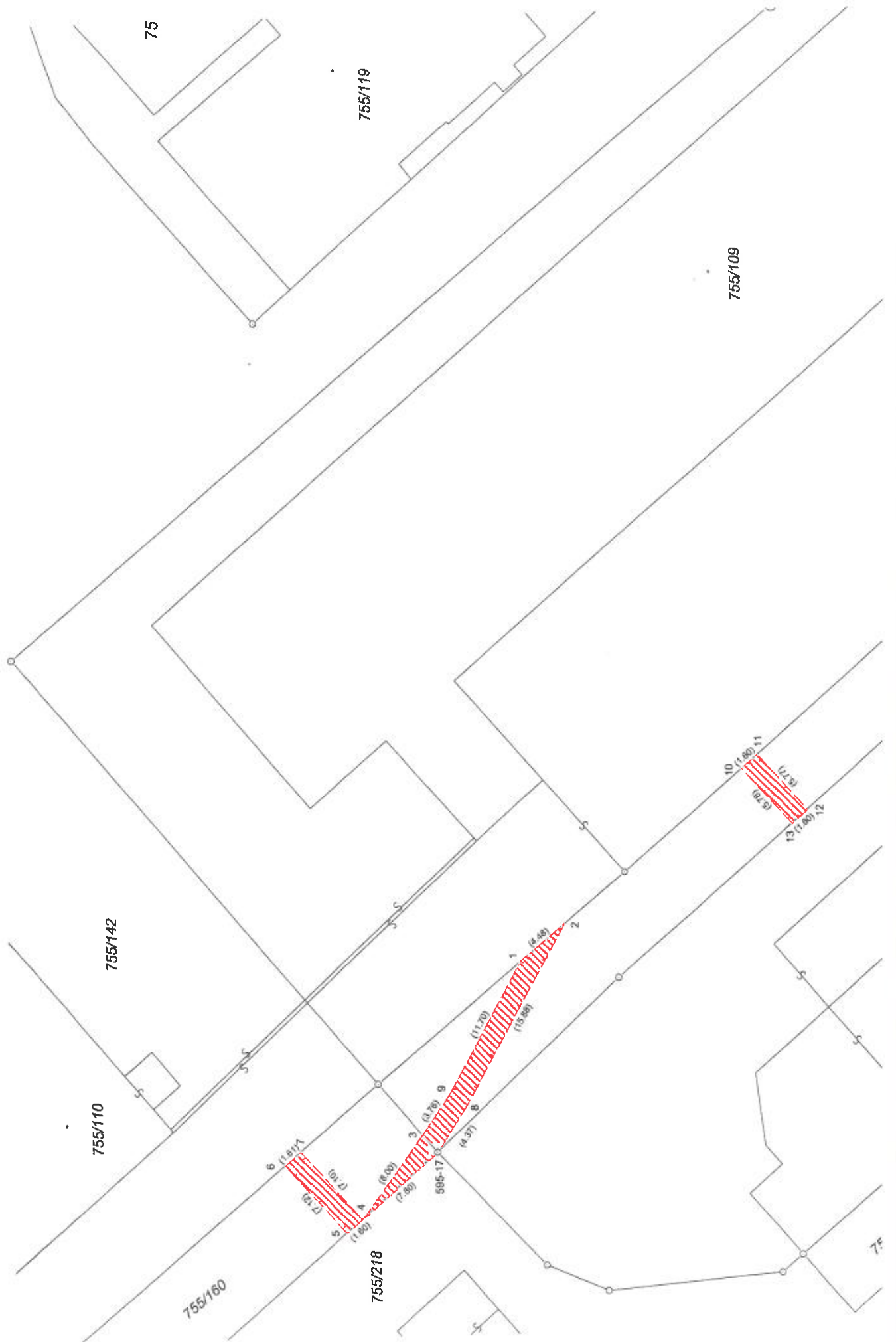

75

755/119

755/109

755/142

755/110

755/160

755/218

7F

6 (13.48)

5 (11.70)

4 (13.48)

3 (11.70)

2 (13.48)

1 (6.46)

10 (6.71)

11 (6.71)

12 (6.71)

9 (11.70)

8 (13.48)

7 (11.70)

595-17 (7.99)

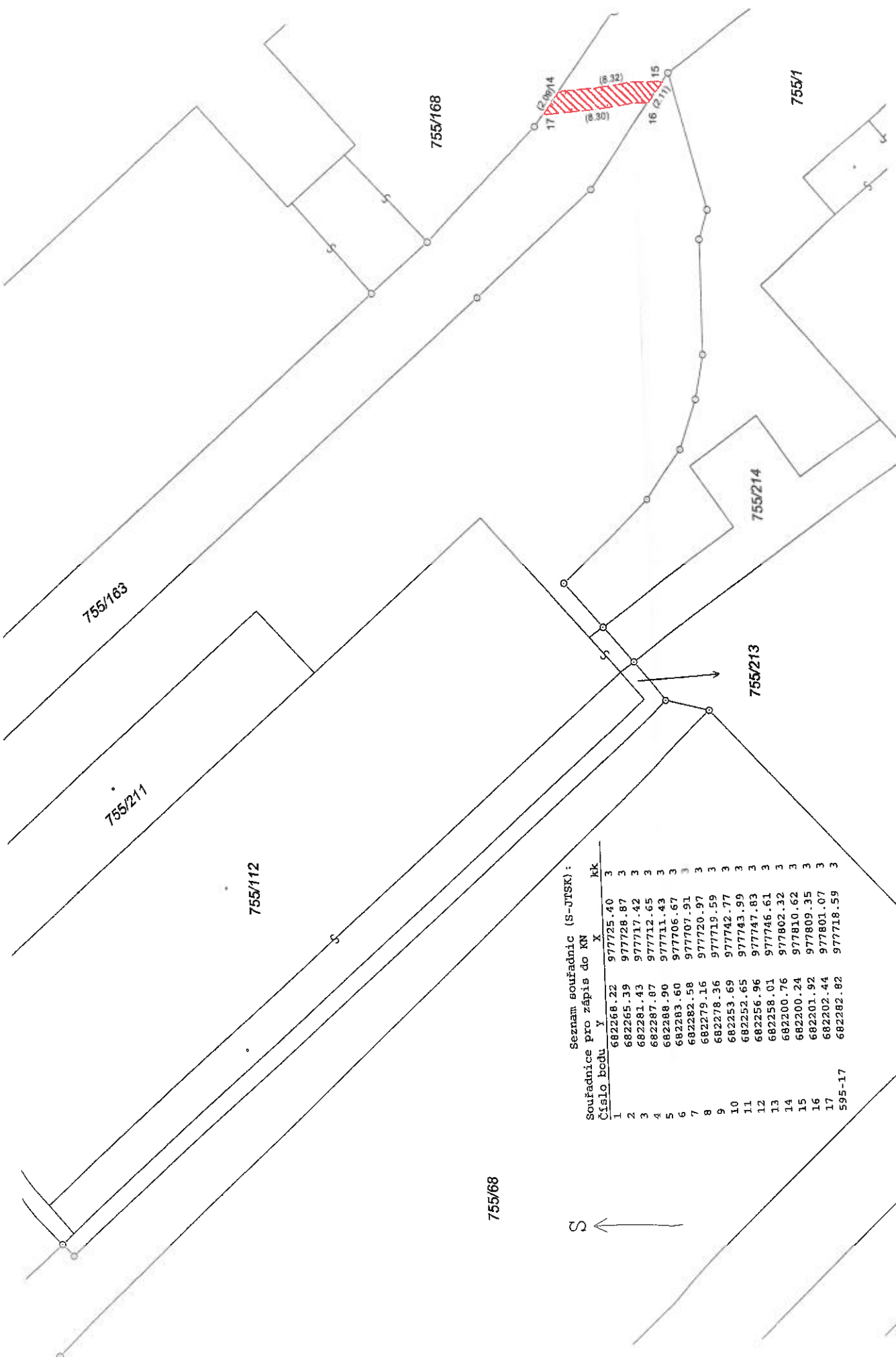

Seznam souřadnic (S-JTSK):

Souřadnice pro zápis do KN

Číslo bodu	y	x	kk
1	682268.22	977725.40	3
2	682265.39	977728.87	3
3	682281.43	977717.42	3
4	682287.87	977712.65	3
5	682288.90	977711.43	3
6	682283.60	977706.67	3
7	682282.58	977707.91	3
8	682279.16	977720.97	3
9	682278.36	977719.59	3
10	682253.69	977742.77	3
11	682252.65	977743.99	3
12	682256.96	977747.83	3
13	682258.01	977746.61	3
14	682200.76	977802.32	3
15	682200.24	977810.62	3
16	682201.92	977809.35	3
17	682202.44	977801.07	3
595-17	682282.82	977718.59	3

755/68

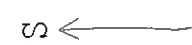



# ŽÁDOST O VYKAZ DOSAVADNÍHO A NOVÉHO STAVU ÚDAJŮ KATASTRU NEMOVITOSTÍ

Dosaavadní stav		Nový stav									
Výměra parcely ha: m <sup>2</sup>	Druh pozemku Způsob využití	Označení pozemku parc. číslem	Výměra parcely ha: m <sup>2</sup>	Druh pozemku Způsob využití	Typ stavby Způsob využití	Způsob určení výměr	Porovnání se stavem evidence právních vztahů		Číslo listu vlastnictví	Výměra dílu ha: m <sup>2</sup>	Označení dílu
							Díl přechází z pozemku označeného v katastru nemovitostí	dřívejší poz. evidenci			
							755/160		10001		
							755/161		10001		

ého břemene: dle smlouvy  
 ý: dle smlouvy  
 éčného břemene na části poz.p.č. 755/160 je 145m<sup>2</sup>.  
 éčného břemene na části poz.p.č. 755/161 je 90m<sup>2</sup>.

<b>GEOMETRICKÝ PLÁN</b>  ůčení rozsahu ého břemene	Geometrický plán ověřil úředně oprávněný zeměměřický inženýr	Stejnopis ověřil úředně oprávněný zeměměřický inženýr:
	Jméno, příjmení: <b>Ing. Václav Vít</b>	Jméno, příjmení: <i>Ing. Václav Vít</i>
	Číslo položky seznamu úředně oprávněných zeměměřických inženýrů: <b>1747/97</b> Dne: <b>13.1.2016</b> Číslo: <b>7/2016</b>	Číslo položky seznamu úředně oprávněných zeměměřických inženýrů: <i>1747/97</i> Dne: <i>9.2.2016</i> Číslo: <i>12/2016</i>
Náležitosti a přesnosti odpovídá právním předpisům.	Katastrální úřad souhlasí s očíslováním parcel.	Tento stejnopis odpovídá geometrickému plánu v elektronické podobě uloženému v dokumentaci katastrálního úřadu. Ověření stejnopisu geometrického plánu v listinné podobě.
vitél: <b>Ing. Vítová Alena</b> Dobrá Voda 7, Jablonec n. N.	KÚ pro Liberecký kraj KP Jablonec nad Nisou Ing. Jana Zieglerová PGP -45/2016-504 2016.01.26 09:37:26 CET	
plán: <b>1617-164/2015</b>		
: <b>Jablonec nad Nisou</b> <b>Jablonec nad Nisou</b>		
emí: <b>Rýnovice</b> ý list: <b>Lí 2-8/33</b> vadním vlastníkům pozemků byla poskytnuta ost seznámit se v terénu s průběhem rovaných nových hranic, které byly označeny psaným způsobem:		

*Zent*



Seznam souřadnic (S-JTSK)  
 Souřadnice pro zápis do KN

Číslo bodu	Y	X	kk
1	682347.04	977585.44	3
2	682350.27	977586.85	3
3	682340.95	977593.11	3
4	682342.32	977596.86	3
6	682354.37	977559.82	3
7	682359.20	977552.35	3
8	682315.28	977514.97	3
9	682355.96	977549.59	3
10	682352.91	977547.00	3
11	682349.71	977587.56	3
12	682347.30	977583.80	3
13	682359.96	977551.47	3
14	682316.03	977514.11	3
869-74	682341.48	977595.46	3
869-77	682351.31	977558.83	3
1007-5	682316.20	977514.25	3
1007-6	682343.79	977537.59	3
1007-7	682359.68	977551.23	3

