

VÝKAZ DOSAVADNÍHO A NOVÉHO STAVU ÚDAJŮ KATASTRU NEMOVITOSTÍ																					
Dosavadní stav				Nový stav																	
Označení pozemku parc. číslem	Výměra parcely		Druh pozemku Způsob využití	Označení pozemku parc. číslem	Výměra parcely		Druh pozemku Způsob využití	Typ stavby	Způsob určení výměry	Porovnání se stavem evidence právních vztahů											
	ha	m <sup>2</sup>			ha	m <sup>2</sup>				Díl přechází z pozemku označeného v katastru nemovitostí	dřívější poz. evidenci	Číslo listu vlastnictví	Výměra dílu		Označení dílu						
1751/61	46	11	ostat.pl. ostat.komunikace	1751/61	30	10	ostat.pl. ostat.komunikace		0												
				1751/306		62	ostat.pl. silnice		2	1751/61	10001		62								
				1751/307		1	ostat.pl. silnice		2	1751/61	10001		1								
				1751/308		4	51	ostat.pl. ostat.komunikace	0	1751/61	10001		4	51							
				1751/312		5	33	ostat.pl. ostat.komunikace	0	1751/61	10001		5	33							
				1751/313		5	54	ostat.pl. silnice	0	1751/61	10001		5	54							
1751/138	2	36	ostat.pl. ostat.komunikace	1751/138	1	15	ostat.pl. ostat.komunikace		2												
				1751/309		61	ostat.pl. silnice		2	1751/138	10001		61								
				1751/311		60	ostat.pl. ostat.komunikace		2	1751/138	10001		60								
1751/140	3	08	ostat.pl. jiná plocha	1751/140	3	06	ostat.pl. jiná plocha		2												
				1751/310		2	ostat.pl. silnice		2	1751/140	10001		2								
7146/1	50	71	ostat.pl. ostat.komunikace	7146/1	50	32	ostat.pl. ostat.komunikace		0												
				7146/3		13	ostat.pl. silnice		2	7146/1	10001		13								
				7146/4		26	ostat.pl. silnice		0	7146/1	10001		26								
7149/1	1	51	47	7149/1	1	41	87	ostat.pl. silnice	0												
				7149/4		4	08	ostat.pl. ostat.komunikace	0	7149/1	7349		4	08							
				7149/5		83	ostat.pl. ostat.komunikace		0	7149/1	7349		83								
				7149/6		1	ostat.pl. ostat.komunikace		0	7149/1	7349		1								
				7149/7		6	ostat.pl. ostat.komunikace		2	7149/1	7349		6								
				7149/8		4	61	ostat.pl. ostat.komunikace	0	7149/1	7349		4	61							
				7149/9		1	ostat.pl. ostat.komunikace		2	7149/1	7349		1								
7819/1	*1	)	48	7819/1		48	ostat.pl. ostat.komunikace		2												
				7819/3		1	ostat.pl. silnice		2	7819/1	10001		1								
	2	54	21		2	54	22														

\*1) Rozdíl v součtu výměr v důsledku zaokrouhlení číselně určených výměr podle §82 odst. 2 vyhl. č. 357/2013 Sb. v platném znění

VÝKAZ DOSAVADNÍHO A NOVÉHO STAVU ÚDAJŮ KATASTRU NEMOVITOSTÍ																					
Dosavadní stav				Nový stav																	
Označení pozemku parc. číslem	Výměra parcely		Druh pozemku Způsob využití	Označení pozemku parc. číslem	Výměra parcely		Druh pozemku Způsob využití	Typ stavby	Způsob určení výměry	Porovnání se stavem evidence právních vztahů											
	ha	m <sup>2</sup>			ha	m <sup>2</sup>				Díl přechází z pozemku označeného v katastru nemovitostí	dřívější poz. evidenci	Číslo listu vlastnictví	Výměra dílu		Označení dílu						
1751/61 7149/1				1751/306						1751/61	10001		62								
				1751/61 7149/1						1751/61	10001		1								
				1751/61 7149/1						1751/61	10001		4	51							
				1751/61 7149/1						1751/61	10001		5	33							
				1751/61 7149/1						1751/61	10001		5	54							
				1751/138						1751/138	10001		61								
				1751/138						1751/138	10001		60								
				1751/140						1751/140	10001		2								
				7146/1						7146/1	10001		13								
				7146/1						7146/1	10001		26								
				7149/1						7149/1	7349		4	08							
				7149/1						7149/1	7349		83								
				7149/1						7149/1	7349		1								
				7149/1						7149/1	7349		6								
				7149/1						7149/1	7349		4	61							
				7149/1						7149/1	7349		1								
				7819/1						7819/1	10001		1								

Oprávněný : dle listiny  
Druh věcného břemene : dle listiny

### Klad listů

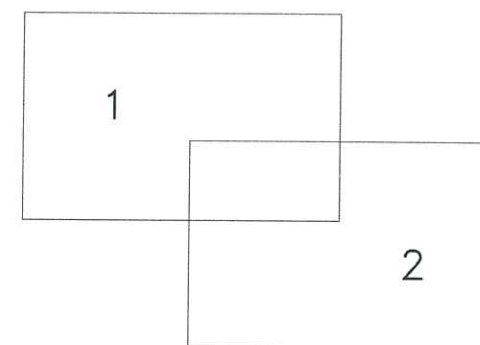

GEOMETRICKÝ PLÁN pro rozdělení pozemku, vymezení rozsahu věcného břemene k části pozemku	Geometrický plán ověřil úředně oprávněný zeměměřický inženýr:	Stejnopis ověřil úředně oprávněný zeměměřický inženýr:
	Jméno, příjmení: <i>Ing. Ladislav Hrebeňár</i>	Jméno, příjmení: <i>Ladislav Hrebeňár</i>
	Číslo položky seznamu úředně oprávněných zeměměřických inženýrů: 1622/1996	Číslo položky seznamu úředně oprávněných zeměměřických inženýrů: <i>1622/1996</i>
	Dne: 07. 04. 2016 Číslo: 111/2016	Dne: 13. 4. 2016 Číslo: 44
	Náležitosti a přesnost odpovídá právním předpisům.	Tento stejnopis odpovídá geometrickému plánu v elektronické podobě uloženému v dokumentaci katastrálního úřadu.
Vyhotovitel: GEPAS – Geodetické práce a služby s.r.o. I. T. G. Masaryka 496, 738 01 Frýdek-Místek IČO: 29455901 gepas@email.cz	Katastrální úřad souhlasí s ořizováním parcel.	Ověření stejnopisu geometrického plánu v listinné podobě.
Číslo plánu: 5063-38a/2016		
Okres: Uherské Hradiště		
Obec: Uherský Brod		
Kat. území: Uherský Brod Uherské Hradiště 0-3/42 Uherský Brod 9-3/31, 9-3/33		
Mapový list: Uherský Brod 9-3/31, 9-3/33		
Dosavadním vlastníkům pozemků byla poskytnuta možnost seznámit se v terénu s průběhem navrhovaných nových hranic, které byly označeny předepsaným způsobem: obrubníky	KÚ pro Zlínský kraj KP Uherský Brod Ing. Martina Fojtíková PGP-179/2016-742 2016.04.08 09:34:31 CEST	

## Seznam souřadnic (S-JTSK)

## Souřadnice pro zápis do KN

Číslo bodu	Y	X	kód kv.	Poznámka
2060-1033	524945.10	1187359.62	3	dočasně barva, ohrožen stav. činností
2060-1034	524950.98	1187365.18	3	dočasně barva, ohrožen stav. činností
2060-1040	524940.17	1187374.95	3	dočasně barva, ohrožen stav. činností
2060-1052	524887.20	1187429.97	3	dočasně barva, ohrožen stav. činností
2060-1073	524972.28	1187340.61	3	sloupek plotu
2060-1078	524963.17	1187349.08	3	dočasně barva, ohrožen stav. činností
2060-1080	524960.74	1187358.97	3	hrana obrubníku
2060-1088	524953.96	1187353.48	3	dočasně barva, ohrožen stav. činností
2082-59	524748.90	1187569.08	3	
2082-60	524751.82	1187573.38	3	dočasně barva, ohrožen stav. činností
2084-283	524758.97	1187557.83	3	dočasně kolík, ohrožen stav. činností
2120-6	525024.90	1187339.52	3	dočasně barva, ohrožen stav. činností
2901-5617	524768.62	1187558.23	6	barva
2901-7484	525058.81	1187315.94	6	sloupek plotu
2901-8318	524888.96	1187417.59	6	barva
3431-19	525027.65	1187341.16	3	dočasně barva, ohrožen stav. činností
4741-19	525057.78	1187328.40	3	hrana obrubníku
4741-21	525045.67	1187332.34	3	hrana obrubníku
1	525052.84	1187321.07	3	
2	525050.45	1187322.11	3	
3	525041.40	1187324.84	3	
4	525020.88	1187331.11	3	
5	525010.98	1187333.64	3	
6	524996.91	1187337.19	3	
7	524980.00	1187341.46	3	
8	524972.37	1187343.86	3	
9	524963.46	1187347.63	3	
10	524954.85	1187352.39	3	
11	524949.50	1187356.17	3	
12	524943.46	1187361.19	3	
13	524937.01	1187367.30	3	
14	524956.68	1187361.40	3	
15	524958.74	1187360.13	3	
16	524965.04	1187357.07	3	
17	524976.48	1187353.41	3	
18	524987.03	1187350.43	3	
19	525005.43	1187345.68	3	
20	525016.66	1187342.83	3	
21	525047.64	1187331.59	3	
22	525053.38	1187329.74	3	
29	524952.02	1187364.50	3	
30	524949.60	1187366.29	3	
31	524944.63	1187370.50	3	
32	524938.33	1187376.65	3	
33	524930.23	1187385.09	3	
34	524921.56	1187394.12	3	
35	524894.30	1187423.30	3	
36	524883.56	1187435.96	3	
37	524876.62	1187444.50	3	
38	524873.26	1187448.72	3	
39	524865.30	1187446.82	3	
40	524873.22	1187436.76	3	
41	524883.87	1187424.04	3	
42	524888.16	1187418.94	3	
43	524897.45	1187408.48	3	
44	524900.42	1187405.27	3	
45	524903.53	1187402.08	3	
46	524908.03	1187397.39	3	
47	524920.30	1187384.62	3	

## Seznam souřadnic (S-JTSK)

## Souřadnice pro zápis do KN

Číslo bodu	Y	X	kód kv.	Poznámka
48	524933.39	1187371.02	3	
49	524854.69	1187460.30	3	
50	524846.82	1187470.28	3	
51	524841.32	1187477.29	3	
52	524832.33	1187487.93	3	
53	524828.14	1187492.63	3	
54	524823.76	1187497.83	3	
55	524815.65	1187507.00	3	
56	524809.04	1187514.14	3	
57	524805.32	1187518.03	3	
58	524798.92	1187524.58	3	
59	524792.07	1187531.45	3	
60	524787.71	1187535.70	3	
61	524787.09	1187536.51	3	
62	524784.55	1187538.93	3	
63	524782.07	1187541.25	3	
64	524778.97	1187544.12	3	
65	524778.13	1187544.66	3	
66	524773.87	1187548.46	3	
67	524769.85	1187551.91	3	
68	524760.43	1187559.73	3	
69	524765.13	1187566.08	4	
70	524778.16	1187554.78	3	
71	524787.93	1187545.90	3	
72	524792.02	1187542.06	3	
73	524794.91	1187539.31	3	
74	524802.69	1187531.67	3	
75	524811.86	1187522.41	3	
76	524820.80	1187512.93	3	
77	524829.44	1187503.25	3	
78	524843.05	1187487.15	3	
79	524850.30	1187478.06	3	
92	524965.79	1187346.64	3	dočasně barva, ohrožen stav. činností
93	524946.59	1187358.59	3	dočasně barva, ohrožen stav. činností
94	524944.07	1187360.68	6	barva
95	524893.76	1187412.63	6	barva
96	524760.08	1187559.27	6	
97	524763.04	1187563.26	6	barva
98	524764.13	1187564.73	4	průsečík
99	524772.55	1187559.65	4	průsečík
100	524784.84	1187548.71	4	průsečík
103	524873.09	1187448.94	3	průsečík
104	524873.82	1187448.02	3	průsečík
105	524916.42	1187399.62	3	dočasně barva, ohrožen stav. činností
106	524950.43	1187365.68	3	dočasně barva, ohrožen stav. činností
107	525025.25	1187339.73	3	dočasně barva, ohrožen stav. činností
108	525021.52	1187341.08	3	
109	525018.47	1187342.18	3	
110	525018.03	1187342.34	3	
111	525016.13	1187342.97	3	
116	525013.58	1187332.98	3	
117	525015.52	1187332.48	3	
118	525016.64	1187332.19	3	
119	525019.75	1187331.40	3	
120	525021.22	1187339.45	3	průsečík
121	525018.14	1187340.39	3	průsečík
124	525015.66	1187341.15	3	průsečík
125	525017.58	1187340.57	3	průsečík



Detail:C

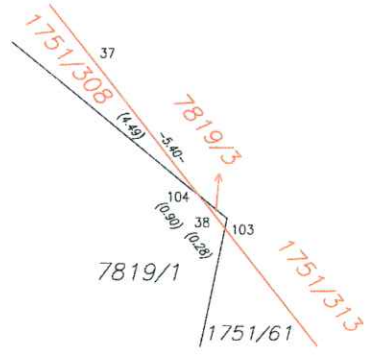

Detail:C

Detail:D

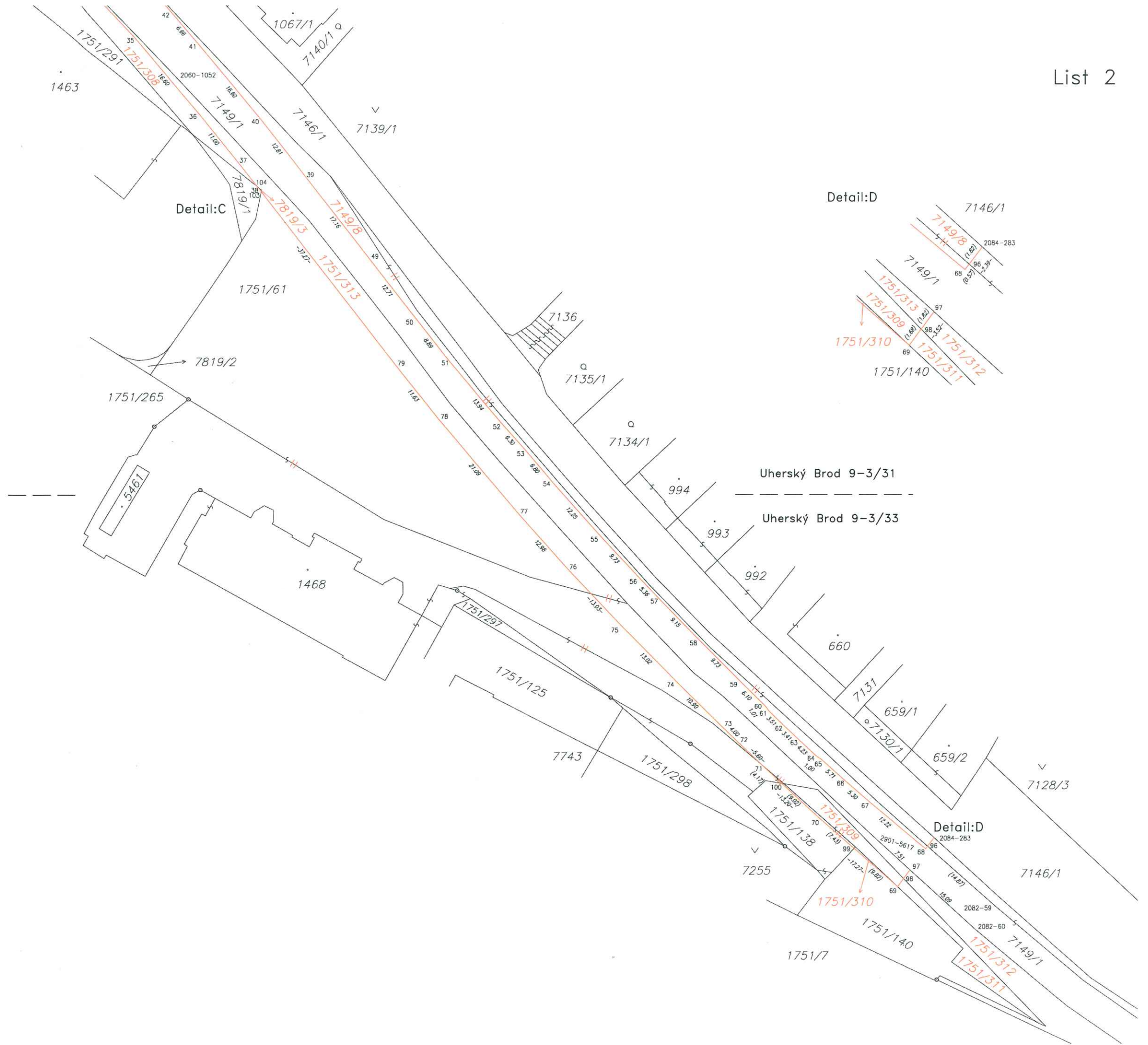
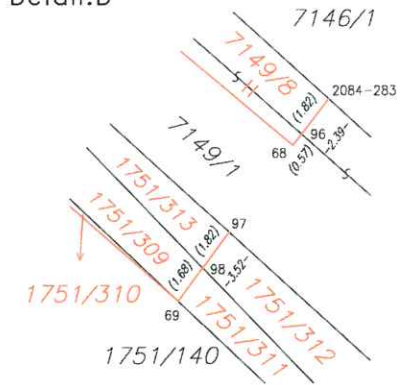

Detail:D

# Výkaz délek a výměr věcného břemene

Katastrální území: Uherský Brod

Příloha GP: 5063-38a,b/2016

Parcelní číslo		List vlastnictví	Délka [m]	Plocha [m <sup>2</sup> ]	Poznámka
KN	ZE				
1751/306		10001	1,80	5,70	Břemeno A GP 5063-38a/2016, voda
1749/1		7349	8,20	26,30	Břemeno A GP 5063-38a/2016, voda
1751/306		10001	1,90	3,70	Břemeno B GP 5063-38a/2016, vo
1749/1		7349	8,40	16,80	Břemeno B GP 5063-38a/2016, vo
1751/306		10001	1,85	3,70	GP 5063-38b/2016, datový propoj
1749/1		7349	8,35	16,70	GP 5063-38b/2016, datový propoj
CELKEM			30,50	72,90	

Dne: 08.04.2016



44/2016  
13.4.2016  
Pavel

VÝKAZ DOSAVADNÍHO A NOVÉHO STAVU ÚDAJŮ KATASTRU NEMOVITOSTÍ												
Dosavadní stav						Nový stav						
Označení pozemku parc. číslem	Výměra parcely		Druh pozemku Způsob využití	Označení pozemku parc. číslem	Výměra parcely		Druh pozemku Způsob využití	Typ stavby Způsob využití	Způsob určení výměry	Porovnání se stavem evidence právních vztahů		
	ha	m <sup>2</sup>			ha	m <sup>2</sup>				Dle přechází z pozemku označeného v katastru nemovitostí	dřívejší poz. evidenci	Číslo listu vlastnictví
1751/61 7149/1										1751/61 7149/1	10001 7349	

Oprávněný : dle listiny  
Druh věcného břemene : dle listiny



Seznam souřadnic (S-JTSK)  
Souřadnice pro zápis do KN

Č. bodu	Y	X	kód kv.	Poznámka
112	525018.71	1187342.09	3	
113	525016.83	1187342.77	3	
114	525014.19	1187332.82	3	
115	525016.12	1187332.33	3	
122	525018.25	1187340.35	3	průsečík
123	525016.34	1187340.94	3	průsečík

GEOMETRICKÝ PLÁN pro	Geometrický plán ověřil úředně oprávněný zeměměřický inženýr:	Stejnopis ověřil úředně oprávněný zeměměřický inženýr:
vymezení rozsahu věcného břemene k části pozemku	Jméno, příjmení: Ing. Ladislav Hřebeňár	Jméno, příjmení: <i>Pavel</i>
	Číslo položky seznamu úředně oprávněných zeměměřických inženýrů: 1622/1996	Číslo položky seznamu úředně oprávněných zeměměřických inženýrů: <i>13.4.2016</i>
	Dne: 07. 04. 2016 Číslo: 111/2016	Dne: <i>13.4.2016</i> Číslo: <i>64</i>
	Náležitostní a přesnostní odpovědi právním předpisům.	Tento stejnopis odpovídá geometrickému plánu v elektronické podobě uloženému v dokumentaci katastrálního úřadu.
Vyhotovitel: CEPAS – Geodetické práce a služby s.r.o. ul. I. C. Masaryka 496, 738 01 Frydek-Místek IČO: 29455901 gepas@email.cz	Katastrální úřad souhlasí s označováním parcel.	Ověření stejnopisu geometrického plánu v listinné podobě.
Číslo plánu: 5063-38b/2016	KÚ pro Zlínský kraj KP Uherský Brod Ing. Martina Fojtíková PGP-180/2016-742 2016.04.08 09:33:57 CEST	
Okres: Uherské Hradiště		
Obec: Uherský Brod		
Kat. území: Uherský Brod		
Mapový list: Uherské Hradiště 0-3/42	Dodatečně vlastníkům pozemků byla poskytnuta možnost seznámit se v terénu s průběhem navrhovaných nových hranic, které byly označeny předepsaným způsobem.	