

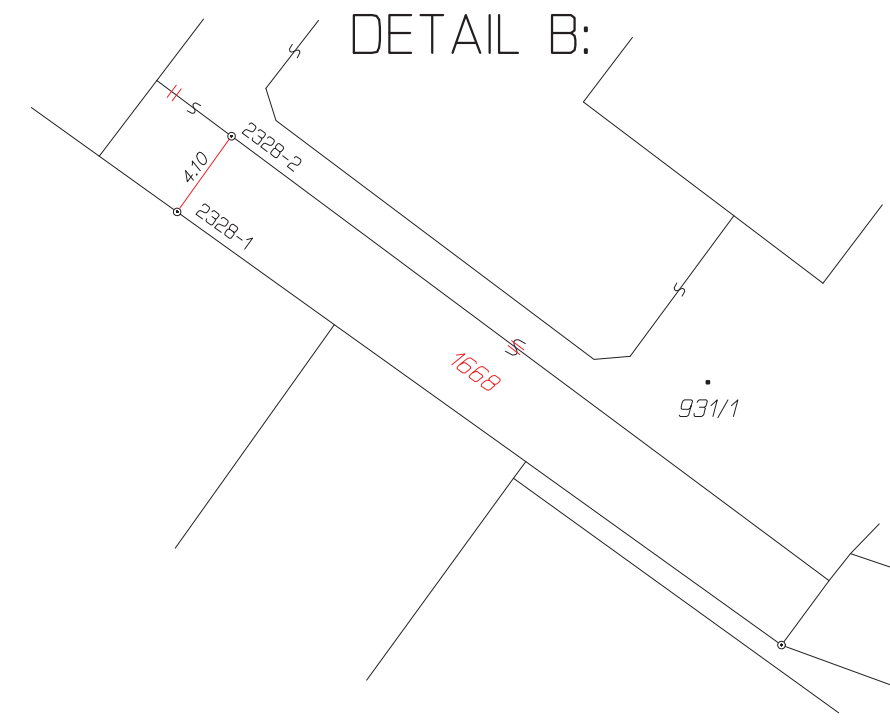

VÝKAZ DOSAVIDNÍHO A NOVÉHO STAVU ÚDAJŮ KATASTRU NEMOVITOSTÍ														
Dosavadní stav				Nový stav										
Označení pozemku parc. číslem	Výměra parcely		Druh pozemku Způsob využití	Označení pozemku parc. číslem	Výměra parcely		Druh pozemku Způsob využití	Typ stavby Způsob využití	Způsob určení výměry	Porovnání se stavem evidence právních vztahů				
	ha	m ²			ha	m ²				Díl přechází z pozemku označeného v katastru nemovitostí	dřívejší poz. evidenci	Číslo listu vlastnictví	Výměra dílu	
										ha	m ²			
928/6	51	02	ostat.pl. ostat.komunikace	928/6	50	12	ostat.pl. ostat.komunikace		0	928/6		10001	50	12
st.931/1	83	13	zast. pl.	928/15	90		ostat.pl. ostat.komunikace		0	928/6		10001		90
				st.931/1	81	88	zast. pl.	č.p.747 obč.vyvb	0	st.931/1		3011	81	88
				1668	1	25	ostat.pl. jina plocha		0	st.931/1		3011	1	25
1335/1	1	90	ostat.pl. ostat.komunikace	1335/1	1	55	ostat.pl. ostat.komunikace		0	1335/1		10001	1	55
				1335/4	35		ostat.pl. ostat.komunikace		0	1335/1		10001		35
	1	36	05		1	36	05							

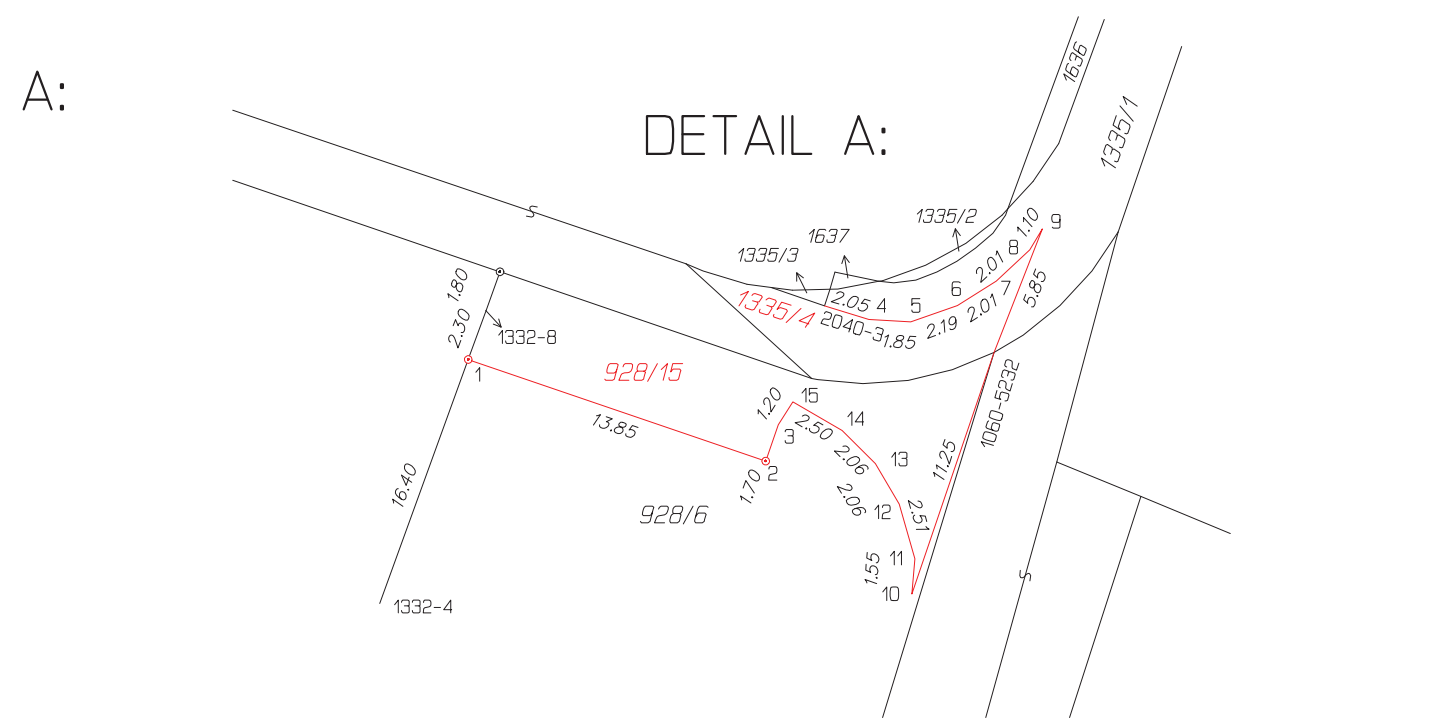

Seznam souřadnic (S-JTSK)
Číslo bodu Souřadnice pro zápis do KN
Y X Kód kv. Poznámka

Číslo bodu	Y	X	Kód kv.	Poznámka
k.ú. Uherské Hradiště (772844)				
1060-5232	538363.39	1180954.94	6	ocelový hřeb
1332-4	538392.18	1180970.66	3	kolík
1332-8	538385.79	1180953.07	3	sloupek plotu
2040-3	538370.86	1180952.88	3	obrubník
2328-1	538549.06	1180940.09	6	hraniční znak
2328-2	538546.66	1180936.75	6	hraniční znak
1	538386.58	1180955.25	3	hraniční znak
2	538373.46	1180959.73	3	hraniční znak
3	538372.90	1180958.12	3	obrubník
4	538368.91	1180953.48	3	obrubník
5	538367.06	1180953.59	3	obrubník
6	538365.00	1180952.87	3	obrubník
7	538363.29	1180951.79	3	obrubník
8	538361.81	1180950.41	3	obrubník
9	538361.25	1180949.49	3	obrubník
10	538367.01	1180965.59	3	obrubník
11	538366.88	1180964.04	3	obrubník
12	538367.57	1180961.62	3	obrubník
13	538368.62	1180959.84	3	obrubník
14	538370.09	1180958.38	3	obrubník
15	538372.26	1180957.11	3	obrubník

GEOMETRICKÝ PLÁN pro rozdělení pozemku	Geometrický plán ověřil úředně oprávněný zeměměřický inženýr:	Stejnopis ověřil úředně oprávněný zeměměřický inženýr:
	Jméno, příjmení: ing. Malinová Dagmar	Jméno, příjmení: ing. Dagnar Malinová
	Číslo položky seznamu úředně oprávněných zeměměřických inženýrů: 692/95	Číslo položky seznamu úředně oprávněných zeměměřických inženýrů: 692/95
	Dne: 26. února 2016 Číslo: 10/2016	Dne: 8. března 2016 Číslo: 111/2016
Nálezitostmi a přesností odpovídá právním předpisům.		Tento stejnopis odpovídá geometrickému plánu v elektronické podobě uloženému v dokumentaci katastrálního úřadu.
Vyhotovitel: Geodetická kancelář Vladimír Janča - GEODAT Prakšice 28 IČO 62163205	Katastrální úřad souhlasí s očišlováním parcel.	
Číslo plánu: 2339-10/2016	<p>KÚ pro Zlínský kraj KP Uherské Hradiště Romana Kubišová PGP-268/2016-711 2016.03.08 08:48:27 CET</p> 	
Okres: Uherské Hradiště		
Obec: Uherské Hradiště		
Kat. území: Uherské Hradiště		
Mapový list: Uherské Hradiště 5-0/23	Ověření stejnopisu geometrického plánu v listinné podobě.	
<p>Dosaředním vlastníkům pozemků byla poskytnuta možnost seznámit se v terénu s průběhem navrhovaných nových hranic které byly označeny předepsaným způsobem: hraničními znaky, obrubníkem ...</p>		