

Výtisk č. 1

Česká republika – Státní pozemkový úřad

sídlo: Husinecká 1024/11a, 130 00 Praha 3 – Žižkov

IČO: 01312774, DIČ: CZ01312774

za který právně jedná Ing. Pavel Zajíček, vedoucí Pobočky Břeclav

adresa: nám. T. G. Masaryka 2957/9a, Břeclav, PSČ 690 02

na základě oprávnění vyplývajícího z platného Podpisového řádu Státního pozemkového úřadu účinného ke dni právního jednání

Bankovní spojení: Česká národní banka

číslo účtu: .

(dále jen „Státní pozemkový úřad“)

– na straně jedné –

a

František Král, organic s.r.o.

sídlo: Lidická 3498/142, Břeclav, PSČ 690 03

IČO: 055 90 698

DIČ: CZ 05590698

zapsaná v obchodním rejstříku vedeném Krajským soudem v Brně, oddíl C, vložka 96474

osoba oprávněná jednat za právnickou osobu jednatel František Král

(dále jen „uživatel“)

- na straně druhé –

uzavírají tuto

dohodu o zaplacení úhrady za užívání nemovité věci**č. 16 N 18/59****Čl. I**

Uživatel nemovitých věcí v podílovém spoluvlastnictví státu, se kterými je příslušný hospodařit Státní pozemkový úřad, zapsaných u Katastrálního úřadu pro Jihomoravský kraj Katastrálního pracoviště Břeclav

1.

LV	Obec	kat. území	Velikost podílu SPÚ	druh evidence	parcela č.	výměra celková m ²	výměra podílu SPÚ v m ²	druh pozemku
8944	Břeclav	Břeclav	id.1/3	KN	1758/2	1071	357	orná půda
8944	Břeclav	Břeclav	id.1/3	KN	1758/3	1071	357	orná půda
8944	Břeclav	Břeclav	id.1/3	KN	1759/2	908	303	orná půda
8944	Břeclav	Břeclav	id.1/3	KN	1759/3	908	303	orná půda
Celkem:						3958	1319	

2.

LV	Obec	kat. území	Velikost podílu SPÚ	druh evidence	parcela č.	výměra celková m ²	výměra podílu SPÚ v m ²	druh pozemku
10938	Břeclav	Břeclav	id.1/2	KN	815/68	27288	13644	orná půda
10938	Břeclav	Břeclav	id.1/2	KN	815/144	33	16,5	orná půda
10938	Břeclav	Břeclav	id.1/2	KN	852/109	35796	17898	orná půda
10938	Břeclav	Břeclav	id.1/2	KN	852/110	1726	863	orná půda
10938	Břeclav	Břeclav	id.1/2	KN	852/115	274	137	orná půda
10938	Břeclav	Břeclav	id.1/2	KN	852/120	168	84	orná půda
10938	Břeclav	Břeclav	id.1/2	KN	852/136	918	459	orná půda
10938	Břeclav	Břeclav	id.1/2	KN	852/137	1655	827,5	orná půda
Celkem:						67858	33929	

se zavazuje za jejich užívání od 1.1.2007 do 28.2.2018 (včetně) zaplatit Státnímu pozemkovému úřadu úhradu za užívání (dále jen „úhrada“).

3.

LV	Obec	kat. území	Velikost podílu SPÚ	druh evidence	parcela č.	výměra celková m ²	výměra podílu SPÚ v m ²	druh pozemku
3508	Břeclav	Charvátská Nová Ves	id.3/6	KN	1242/26	724	362	orná půda

se zavazuje za její užívání od 1.3.2017 do 28.2.2018 (včetně) zaplatit Státnímu pozemkovému úřadu úhradu za užívání (dále jen „úhrada“).

4.

LV	Obec	kat. území	Velikost podílu SPÚ	druh evidence	parcela č.	výměra celková m ²	výměra podílu SPÚ v m ²	druh pozemku
10938	Břeclav	Břeclav	id.1/2	KN	815/4	352	176	ostatní plocha – užíváno jako orná půda

se zavazuje za její užívání od 14.11.2017 do 28.2.2018 (včetně) zaplatit Státnímu pozemkovému úřadu úhradu za užívání (dále jen „úhrada“).

Čl. II

a) roční úhrada za užívání nemovitých věcí specifikovaných v čl. I, odst. 1 a 2 této dohody za období od 1.1.2007 do 19.3.2014 (včetně) je stanovena dohodou a činí 4 029,- Kč (slovy: čtyřtisícdevacetdevět korun českých).

Výpočet: k.ú. Břeclav – orná půda - 3958 m² => ideální 1/3 SPÚ = 1319 m² x 11,43,- Kč/m² x 1% = 151,- Kč
k.ú. Břeclav – orná půda - 67858 m² => ideální 1/2 SPÚ = 33929 m² x 11,43,- Kč/m² x 1% = 3878,- Kč
4029,- Kč

tj. za období od 1.1.2007 do 19.3.2014 (včetně), tj. za 2633 dnů činí úhrada za užívání částku ve výši 29 064,-Kč

b) roční úhrada za užívání nemovitých věcí specifikovaných v čl. I, odst. 1 a 2 této dohody za období od 20.3.2014 do 28.2.2017 (včetně) je stanovena dohodou a činí 8 864,- Kč (slovy: osmtisícosmsetšedesátčtyři korun českých).

Výpočet: k.ú. Břeclav – orná půda - 3958 m² => ideální 1/3 SPÚ = 1319 m² x 11,43,- Kč/m² x 2,2% = 332,- Kč
k.ú. Břeclav – orná půda - 67858 m² => ideální 1/2 SPÚ = 33929 m² x 11,43,- Kč/m² x 2,2% = 8532,- Kč
8864,- Kč

tj. za období od 20.3.2014 do 28.2.2017 (včetně), tj. za 1076 dnů činí úhrada za užívání částku ve výši 26 131,-Kč

c) roční úhrada za užívání nemovitých věcí specifikovaných v čl. I, odst. 1, 2 a 3 této dohody za období od 1.3.2017 do 13.11.2017 (včetně) je stanovena dohodou a činí 8 945,- Kč (slovy: osmtisícdevětsetčtyřicetpět korun českých).

Výpočet: k.ú. Břeclav – orná půda - 3958 m² => ideální 1/3 SPÚ = 1319 m² x 11,43,- Kč/m² x 2,2% = 332,- Kč
k.ú. Břeclav – orná půda - 67858 m² => ideální 1/2 SPÚ = 33929 m² x 11,43,- Kč/m² x 2,2% = 8532,- Kč
k.ú. Ch.N.Ves – orná půda - 724 m² => ideální 3/6 SPÚ = 362 m² x 10,18,- Kč/m² x 2,2% = 81,- Kč
8945,- Kč

tj. za období od 1.3.2017 do 13.11.2017 (včetně), tj. za 258 dnů činí úhrada za užívání částku ve výši 6 323,-Kč

d) roční úhrada za užívání nemovitých věcí specifikovaných v čl. I, odst. 1, 2, 3 a 4 této dohody za období od 14.11.2017 do 28.2.2018 (včetně) je stanovena dohodou a činí 8 989,- Kč (slovy: osmtisícdevětsetosmdesátdevět korun českých).

Výpočet: k.ú. Břeclav – orná půda - 3958 m² => ideální 1/3 SPÚ = 1319 m² x 11,43,- Kč/m² x 2,2% = 332,- Kč
k.ú. Břeclav – orná půda - 67858 m² => ideální 1/2 SPÚ = 33929 m² x 11,43,- Kč/m² x 2,2% = 8532,- Kč
k.ú. Ch.N.Ves – orná půda - 724 m² => ideální 3/6 SPÚ = 362 m² x 10,18,- Kč/m² x 2,2% = 81,- Kč
k.ú. Břeclav – ost.plocha=orná půda - 352 m² => ideální 1/2 SPÚ = 176 m² x 11,43,- Kč/m² x 2,2% = 44,- Kč
8989,- Kč

tj. za období od 14.11.2017 do 28.2.2018 (včetně), tj. za 107 dnů činí úhrada za užívání částku ve výši 2 635,-Kč

Celková úhrada za období od 1.1.2007 do 28.2.2018 (včetně) tedy činí 64 153,- Kč (slovy: šedesátčtyřtisícstopadesát tři korun českých).

Čl. III

Uživatel se zavazuje celkovou úhradu specifikovanou v čl. II této dohody, kterou tímto uznává co do důvodu a výše, zaplatit na účet Státního pozemkového úřadu vedený u České národní banky, číslo účtu

variabilní symbol 1611859 nejpozději do 28.2.2018.

Zaplacením se rozumí připsání placené částky na účet Státního pozemkového úřadu.

Čl. IV

Tato dohoda je vyhotovena ve třech stejnopisech, z nichž každý má platnost originálu. Jeden stejnopis přebírá uživatel a dva jsou určeny pro Státní pozemkový úřad.

Čl. V

Tato dohoda nabývá platnosti dnem podpisu smluvními stranami a účinnosti dnem uveřejnění v registru smluv dle ustanovení § 6 odst. 1 zákona č. 340/2015 Sb., o zvláštních podmínkách účinnosti některých smluv, uveřejňování těchto smluv a o registru smluv (zákon o registru smluv), ve znění pozdějších předpisů.

Uveřejnění této dohody v registru smluv zajistí Státní pozemkový úřad.

Čl. VI

Smluvní strany po přečtení této dohody prohlašují, že s jejím obsahem souhlasí a že tato dohoda je shodným projevem jejich vážné a svobodné vůle, a na důkaz toho připojují své podpisy.

V Břeclavi dne 18. 2. 2018

STÁTNÍ POZEMKOVÝ ÚŘAD
Státní pozemkový úřad pro Jihoomoravský kraj
Pobočka Břeclav
nam. T.G. Masaryka 2957/9A
600 03 Břeclav

.....
ČR - Státní pozemkový úřad
Ing. Pavel Zajíček
vedoucí pobočky Břeclav

.....
František Král, organic s.r.o., jednatel

uživatel

František Král, organic s.r.o.
Lidická 3498/142, 690 03 Břeclav
IČ: 05590698, DIČ: CZ05590698

Za správnost: Štěpánka Rázová

.....
Podpis

Tato dohoda byla uveřejněna v registru smluv dle zákona č. 340/2015 Sb., o zvláštních podmínkách účinnosti některých smluv, uveřejňování těchto smluv a o registru smluv (zákon o registru smluv), ve znění pozdějších předpisů.

Datum registrace
ID smlouvy
ID verze
Registraci provedl

V Břeclavi dne

.....
podpis odpovědného zaměstnance

VÝPIS Z KATASTRU NEMOVITOSTÍ

prokazující stav evidovaný k datu 29.01.2018 17:55:02

Vyhotoveno bezúplatně dálkovým přístupem pro účel: Nájem nemovitosti, č.j.: 1041696 pro Státní pozemkový úřad

Okres: CZ0644 Břeclav

Obec: 584291 Břeclav

Kat.území: 613584 Břeclav

List vlastnictví: 8944

V kat. území jsou pozemky vedeny ve dvou číselných řadách (St. = stavební parcela)

A Vlastník, jiný oprávněný	Identifikátor	Podíl
<i>Vlastnické právo</i>		
Česká republika	00000001-001	1/3
Grgurinová Alena, , 69003		1/3
Sedlák Petr, , 69003		1/3
<i>Příslušnost hospodařit s majetkem státu</i>		
Státní pozemkový úřad, Husinecká 1024/11a, Žižkov, 13000 Praha 3	01312774	1/3

B Nemovitosti

<i>Pozemky</i>					
Parcela	Výměra [m ²]	Druh pozemku	Způsob využití	Způsob ochrany	
1758/2	1071	orná půda		zemědělský půdní fond	
1758/3	1071	orná půda		zemědělský půdní fond	
1759/2	908	orná půda		zemědělský půdní fond	
1759/3	908	orná půda		zemědělský půdní fond	

B1 Jiná práva - Bez zápisu

C Omezení vlastnického práva - Bez zápisu

D Jiné zápisy

Typ vztahu	Oprávnění pro	Povinnost k
o Změna číslování parcel		
	původní označení pozemku: ZE-PK p.č.1758/2	
	Parcela: 1758/2	Z-11500/2011-704
o Změna číslování parcel		
	původní označení pozemku: ZE-PK p.č.1758/3	
	Parcela: 1758/3	Z-11500/2011-704
o Změna číslování parcel		
	původní označení pozemku: ZE-PK p.č.1759/2	
	Parcela: 1759/2	Z-11500/2011-704
o Změna číslování parcel		
	původní označení pozemku: ZE-PK p.č.1759/3	
	Parcela: 1759/3	Z-11500/2011-704

Plomby a upozornění - Bez zápisu

E Nabývací tituly a jiné podklady zápisu

Nemovitosti jsou v územním obvodu, ve kterém vykonává státní správu katastru nemovitostí ČR
Katastrální úřad pro Jihomoravský kraj, Katastrální pracoviště Břeclav, kód: 704.

AK

VÝPIS Z KATASTRU NEMOVITOSTÍ

prokazující stav evidovaný k datu 29.01.2018 17:55:02

Okres: CZ0644 Břeclav

Obec: 584291 Břeclav

Kat.území: 613584 Břeclav

List vlastnictví: 8944

V kat. území jsou pozemky vedeny ve dvou číselných řadách (St. = stavební parcela)

Listina

o Rozhodnutí o dědictví D 1580/1985 Státního notářství v Břeclavi ze dne 20.11.1985, právní moc dne 20.11.1985.

POLVZ:203/1986

Z-100203/1986-704

Pro: Sedlák Petr, , 69003

RČ/IČO: 530830/155

Grgurinová Alena, , 69003

505813/131

o Ohlášení příslušnosti hospodařit s majet. státu (§4 zák.č.503/2012Sb.) SPÚ: 011057/2013/OMV/1 ze dne 02.01.2013.

Z-700/2013-704

Pro: Státní pozemkový úřad, Husinecká 1024/11a, Žižkov, 13000 Praha 3 RČ/IČO: 01312774

o Souhlasné prohlášení o přechodu přísluš. hospodařit (§22 bod 5 zák.č.503/2012Sb.) č.j. UZSVM/BBV/2765/2015-BBVM (§3 zák.č.503/2012Sb.) a (§4 zák.č.503/2012Sb.) ze dne 11.05.2015. Právní účinky zápisu ke dni 19.05.2015. Zápis proveden dne 25.05.2015.

Z-3515/2015-704

Pro: Státní pozemkový úřad, Husinecká 1024/11a, Žižkov, 13000 Praha 3 Česká republika RČ/IČO: 01312774

00000001-001

F Vztah bonitovaných půdně ekologických jednotek (BPEJ) k parcelám

Parcela	BPEJ	Výměra [m2]
1758/2	00501	1071
1758/3	00501	1071
1759/2	00501	908
1759/3	00501	908

Pokud je výměra bonitních dílů parcel menší než výměra parcely, zbytek parcely není bonitován

Nemovitosti jsou v územním obvodu, ve kterém vykonává státní správu katastru nemovitostí ČR: Katastrální úřad pro Jihomoravský kraj, Katastrální pracoviště Břeclav, kód: 704.

Vyhotovil:
Český úřad zeměměřický a katastrální - SCD

Vyhotoveno: 29.01.2018 18:13:02

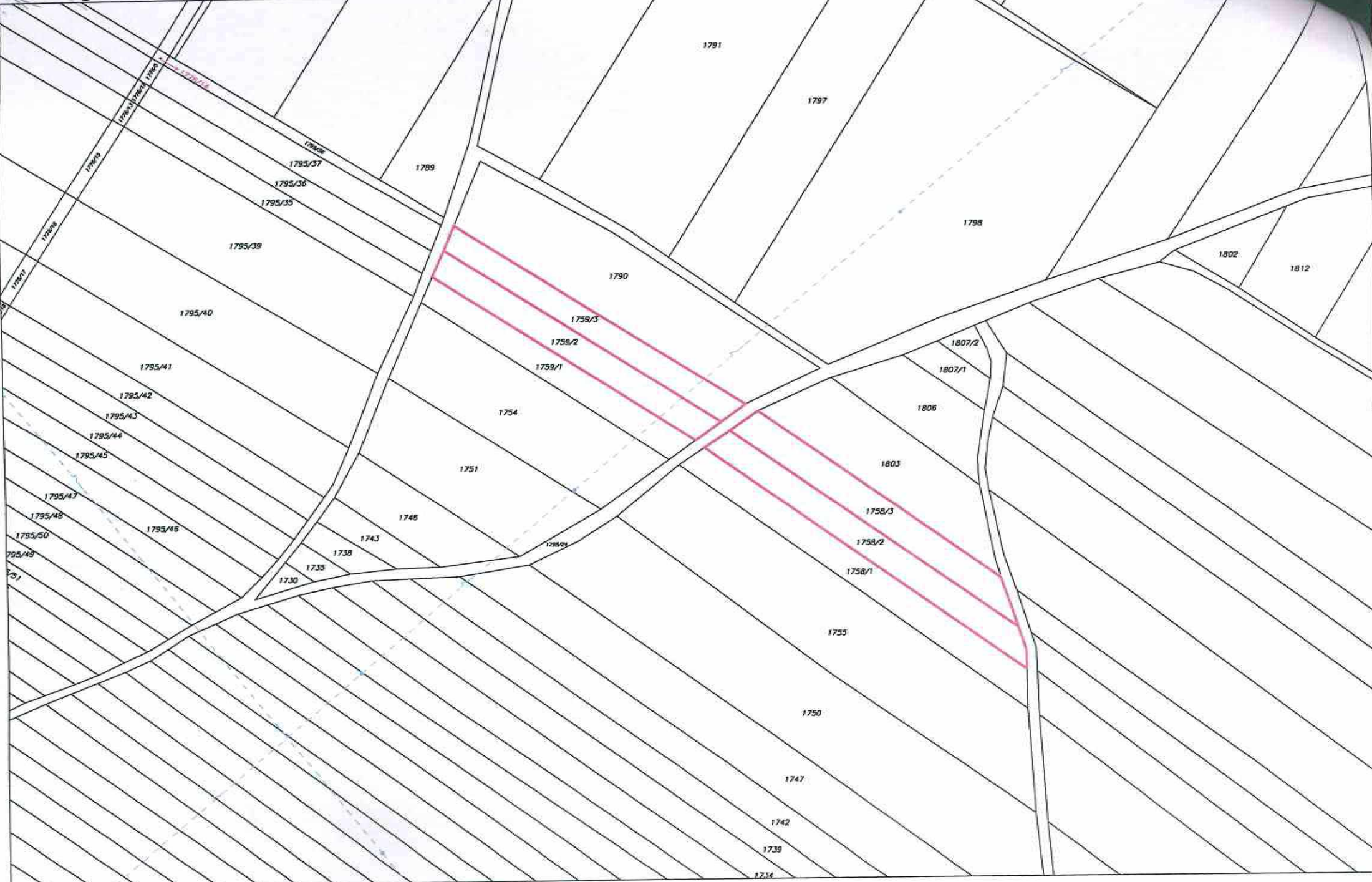

VÝPIS Z KATASTRU NEMOVITOSTÍ

prokazující stav evidovaný k datu 29.01.2018 18:15:02

Vyhотовeno bezúplatně dálkovým přístupem pro účel: Nájem nemovitosti, č.j.: 1041698 pro Státní pozemkový úřad

Okres: CZ0644 Břeclav

Obec: 584291 Břeclav

Kat.území: 613584 Břeclav

List vlastnictví: 10938

V kat. území jsou pozemky vedeny ve dvou číselných řadách (St. = stavební parcela)

A Vlastník, jiný oprávněný	Identifikátor	Podíl
<i>Vlastnické právo</i>		
Česká republika	00000001-001	1/2
Zháňalová Libuše, , 69152		1/2
<i>Příslušnost hospodařit s majetkem státu</i>		
Státní pozemkový úřad, Husinecká 1024/11a, Žižkov, 13000 Praha 3	01312774	1/2

ČÁSTEČNÝ VÝPIS

B Nemovitosti

Pozemky Parcela	Výměra [m ²]	Druh pozemku	Způsob využití	Způsob ochrany
815/4	352	ostatní plocha	ostatní komunikace	
815/68	27288	orná půda		zemědělský půdní fond
815/144	33	orná půda		zemědělský půdní fond
852/109	35796	orná půda		zemědělský půdní fond
852/110	1726	orná půda		zemědělský půdní fond
852/115	274	orná půda		zemědělský půdní fond
852/120	168	orná půda		zemědělský půdní fond
852/136	918	orná půda		zemědělský půdní fond
852/137	1655	orná půda		zemědělský půdní fond

B1 Jiná práva - Bez zápisu

C Omezení vlastnického práva - Bez zápisu

D Jiné zápisy

Typ vztahu

Oprávnění pro

Povinnost k

o Změna číslování parcel

Parcela:	852/115	Z-11500/2011-704
Parcela:	815/68	Z-11500/2011-704
Parcela:	852/137	Z-11500/2011-704
Parcela:	852/109	Z-11500/2011-704
Parcela:	852/136	Z-11500/2011-704
Parcela:	852/110	Z-11500/2011-704
Parcela:	815/144	Z-11500/2011-704
Parcela:	852/120	Z-11500/2011-704

o Změna výměr obnovou operátu

Nemovitosti jsou v územním obvodu, ve kterém vykonává státní správu katastru nemovitostí ČR

Katastrální úřad pro Jihomoravský kraj, Katastrální pracoviště Břeclav, kód: 704.

strana 1

AK

VÝPIS Z KATASTRU NEMOVITOSTÍ

prokazující stav evidovaný k datu 29.01.2018 18:15:02

Okres: CZ0644 Břeclav Obec: 584291 Břeclav
 Kat.území: 613584 Břeclav List vlastnictví: 10938
 V kat. území jsou pozemky vedeny ve dvou číselných řadách (St. = stavební parcela)

Typ vztahu Oprávnění pro	Povinnost k	
	Parcela: 852/110	Z-11500/2011-704
	Parcela: 815/144	Z-11500/2011-704
	Parcela: 815/68	Z-11500/2011-704
	Parcela: 852/137	Z-11500/2011-704
	Parcela: 852/120	Z-11500/2011-704
o Změna číslování parcel původní označení pozemku: ZE-PK p.č. 852/42	Parcela: 852/109	Z-11500/2011-704
o Změna číslování parcel původní označení pozemku: ZE-PK p.č. 852/42	Parcela: 852/115	Z-11500/2011-704
o Změna číslování parcel původní označení pozemku: ZE-PK p.č. 852/42	Parcela: 852/136	Z-11500/2011-704
o Změna číslování parcel původní označení pozemku: ZE-PK p.č. 815/42	Parcela: 815/68	Z-11500/2011-704
o Změna číslování parcel původní označení pozemku: ZE-PK p.č. 820/7	Parcela: 815/144	Z-11500/2011-704
o Změna číslování parcel původní označení pozemku: ZE-PK p.č. 820/7	Parcela: 852/110	Z-11500/2011-704
o Změna číslování parcel původní označení pozemku: ZE-PK p.č. 820/7	Parcela: 852/120	Z-11500/2011-704
o Změna číslování parcel původní označení pozemku: ZE-PK p.č. 820/7	Parcela: 852/137	Z-11500/2011-704

Plomby a upozornění - Bez zápisu

E Nabývací tituly a jiné podklady zápisu

Listina

- o Rozhodnutí o dědictví D 238/1986 Státního notářství v Břeclavi ze dne 6.2.1986 právní moc dne 6.2.1986.

POLVZ:302/1986 Z-100302/1986-704
 Pro: Zháňalová Libuše, 69152 RČ/IČO:

- o Ohlášení příslušnosti hospodařit s majet. státu (§4 zák.č.503/2012Sb.) SPU-318472/2013 /523359/He ze dne 30.07.2013.

Z-7994/2013-704
 Pro: Státní pozemkový úřad, Husinecká 1024/11a, Žižkov, 13000 Praha RČ/IČO: 01312774

3
 Česká republika 00000001-001

VÝPIS Z KATASTRU NEMOVITOSTÍ

prokazující stav evidovaný k datu 29.01.2018 18:15:02

Okres: CZ0644 Břeclav

Obec: 584291 Břeclav

Kat.území: 613584 Břeclav

List vlastnictví: 10938

V kat. území jsou pozemky vedeny ve dvou číselných řadách (St. = stavební parcela)

Listina

o Zápis o předání majetku státu (§ 19 odst. 1 zák.č.219/2000 Sb.) UZSVM/BBV/14561/2017-BBVM ze dne 26.10.2017. Právní účinky zápisu ke dni 14.11.2017. Zápis proveden dne 15.11.2017.

Z-5984/2017-704

Pro: Česká republika

RČ/IČO: 00000001-001

Státní pozemkový úřad, Husinecká 1024/11a, Žižkov, 13000 Praha

01312774

3

F Vztah bonitovaných půdně ekologických jednotek (BPEJ) k parcelám

Parcela	BPEJ	Výměra [m2]
815/68	00501	27288
815/144	00501	33
852/109	00300	4516
	00401	29859
	00501	1421
852/110	00501	1726
852/115	00401	77
	00501	197
852/120	00501	168
852/136	00401	26
	00501	892
852/137	00501	1655

okud je výměra bonitních dílů parcel menší než výměra parcely, zbytek parcely není bonitován

Nemovitosti jsou v územním obvodu, ve kterém vykonává státní správu katastru nemovitostí ČR: Katastrální úřad pro Jihomoravský kraj, Katastrální pracoviště Břeclav, kód: 704.

Vyhotovil:

Vyhotoveno: 29.01.2018 18:23:15

Český úřad zeměměřický a katastrální - SCD

k.ú. Břeclav – KN 815/4 a 815/68

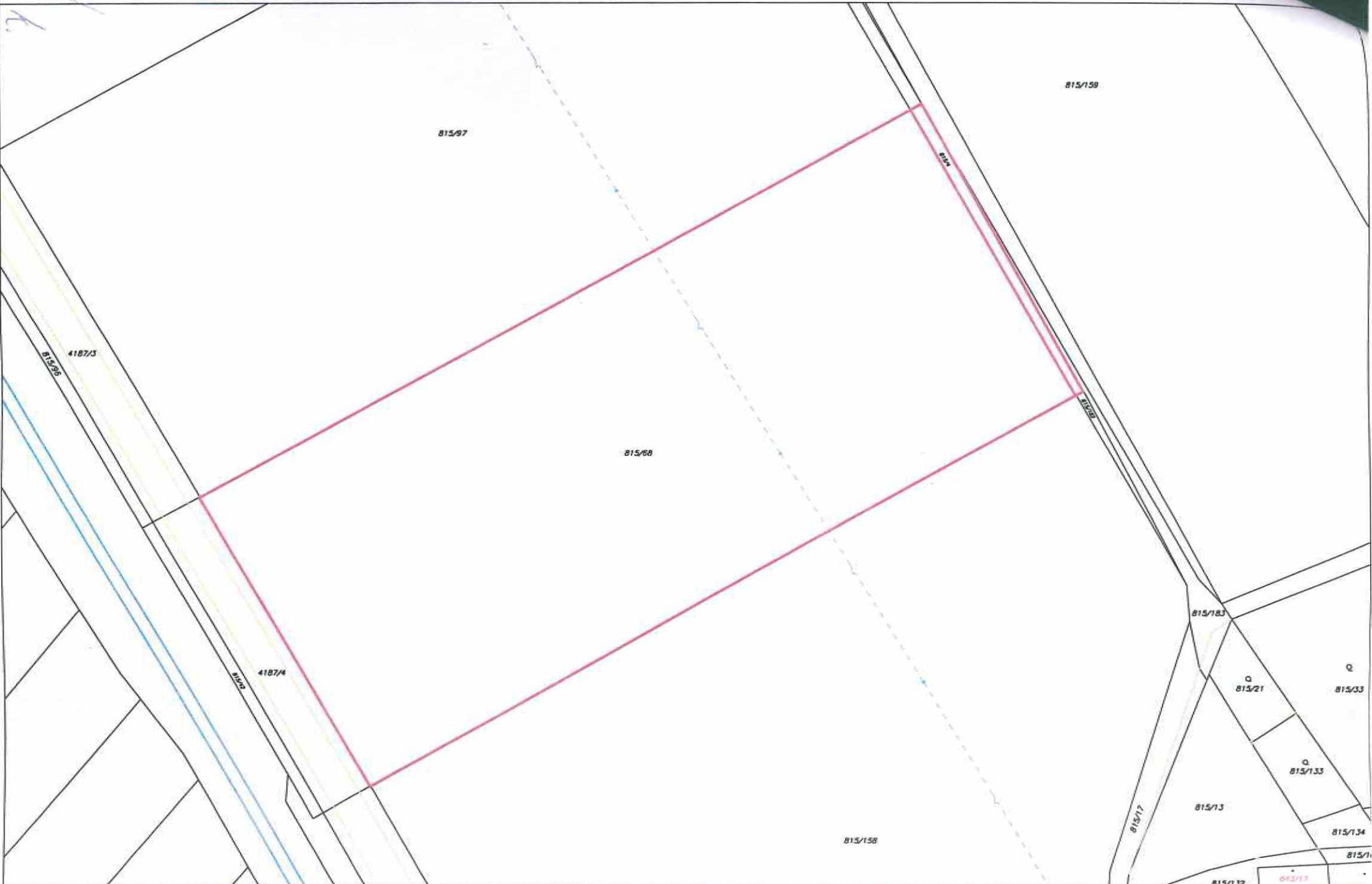

1:1500

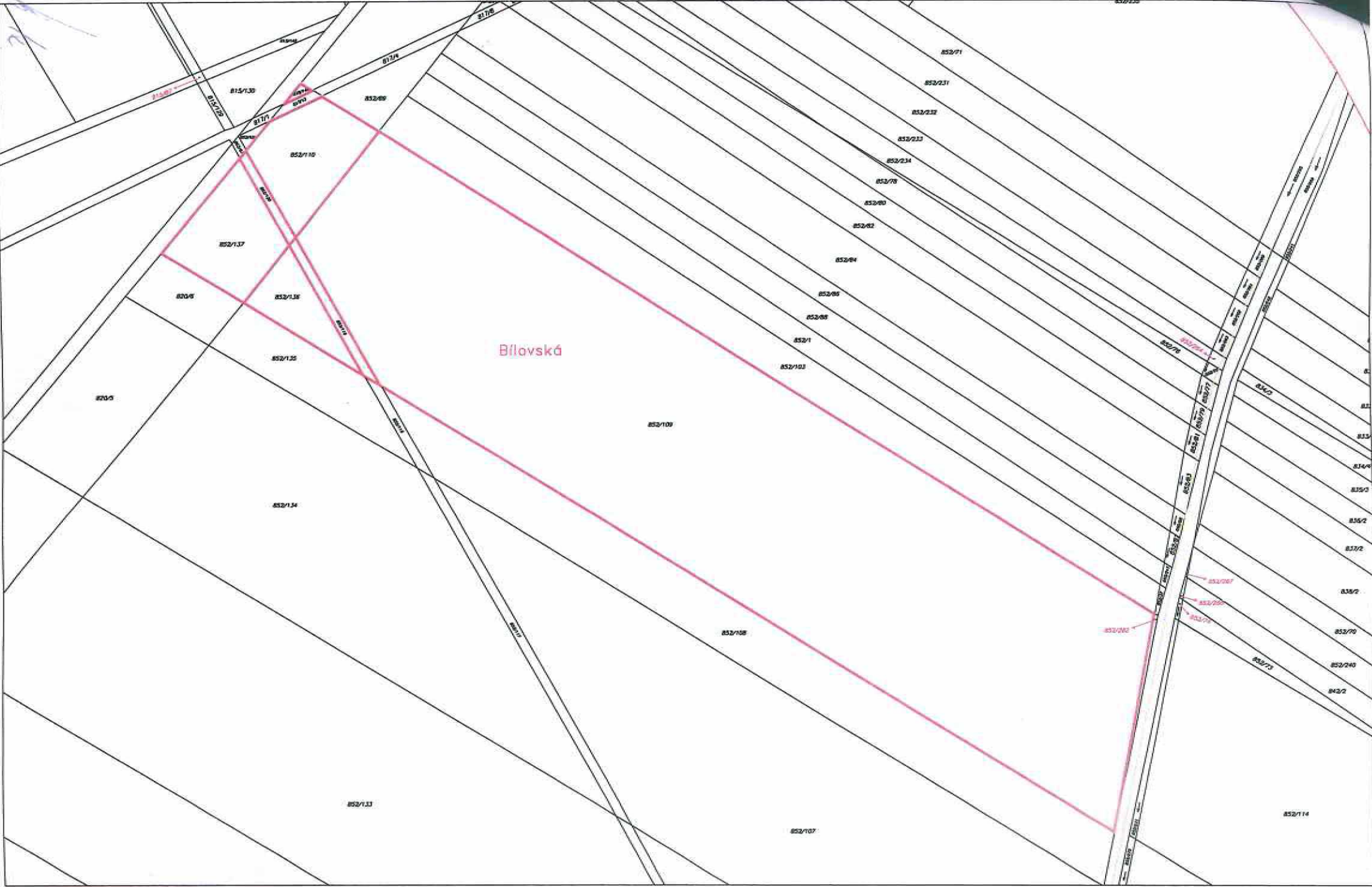

VÝPIS Z KATASTRU NEMOVITOSTÍ

prokazující stav evidovaný k datu 29.01.2018 18:15:02

Vyhотовeno bezúplatně dálkovým přístupem pro účel: Nájem nemovitosti, č.j.: 1041699 pro Státní pozemkový úřad

Okres: CZ0644 Břeclav

Obec: 584291 Břeclav

kat.území: 650684 Charvátská Nová Ves

List vlastnictví: 3508

V kat. území jsou pozemky vedeny v jedné číselné řadě

Vlastník, jiný oprávněný	Identifikátor	Podíl
<i>Vlastnické právo</i>		
Česká republika	00000001-001	3/6
Mikulič Petr, , 69146		1/24
Mikuličová Emilie, , 69146		1/6
Mikuličová Petra, : 69006 Břeclav		1/24
Motičáková Ema Ing., , 69201		1/24
Radkovičová Jarmila, , 69143		1/6
Šohajová Dagmar, 69146		1/24

Příslušnost hospodařit s majetkem státu

Státní pozemkový úřad, Husinecká 1024/11a, Žižkov, 13000 01312774
Praha 3

3/6

ČÁSTEČNÝ VÝPIS

Nemovitosti					
Pozemky					
Parcela	Výměra[m2]	Druh pozemku	Způsob využití	Způsob ochrany	
1242/26	724	orná půda		zemědělský půdní fond	

1) Jiná práva - Bez zápisu

: Omezení vlastnického práva - Bez zápisu

) Jiné zápisy

Typ vztahu

Oprávnění pro

Povinnost k

o Zahájeny pozemkové úpravy

Parcela: 1242/26

Z-3466/2017-704

Listina Oznámení Státního pozemkového úřadu o zahájení pozemkových úprav SPU
255896/2017/Tr ze dne 05.06.2017. Právní účinky zápisu ke dni 05.06.2017. Zápis
proveden dne 18.08.2017.

Z-3466/2017-704

o Změna číslování parcel

Parcela: 1242/26

Z-9906/2006-704

Plomby a upozornění - Bez zápisu

E Nabývací tituly a jiné podklady zápisu

Listina

o Usnesení soudu ve věci projednání dědictví D 1035/1996 Okresního soudu v Břeclavi ze dne
13.1.1997,
právní moc dne 7.2.1997.

POLVZ:261/1997

Z-200261/1997-704

Nemovitosti jsou v územním obvodu, ve kterém vykonává státní správu katastru nemovitostí ČR
Katastrální úřad pro Jihomoravský kraj, Katastrální pracoviště Břeclav, kód: 704.

VÝPIS Z KATASTRU NEMOVITOSTÍ

prokazující stav evidovaný k datu 29.01.2018 18:15:02

Okres: CZ0644 Břeclav

Obec: 584291 Břeclav

Kat.území: 650684 Charvátská Nová Ves

List vlastnictví: 3508

V kat. území jsou pozemky vedeny v jedné číselné řadě

Listina

Pro: Mikuličová Emilie, , 69146

RČ/IČO: /

- o Usnesení soudu ve věci projednání dědictví D 1010/1998 v Břeclavi ze dne 22.7.1999 právní moc dne 17.8.1999.

POLVZ:398/1999

Z-200398/1999-704

Pro: Motičáková Ema Ing., , 69201

RČ/IČO: /

Šohajová Dagmar, , 69146 :

Mikulič Petr, , 69146

Radkovičová Jarmila, , 69143

- o Usnesení soudu o potvrzení nabytí dědictví 41 D-736/2008 v Břeclavi ze dne 29.10.2008. Právní moc ke dni 21.11.2008.

Z-16520/2008-704

Pro: Mikuličová Petra, , 69006
Břeclav

RČ/IČO: /

- o Usnesení soudu o dědictví 41 D-444/2007 -57 v Břeclavi ze dne 11.12.2012. Právní moc ke dni 11.12.2012.

Z-12521/2012-704

Pro: Česká republika

RČ/IČO: 00000001-001

- o Zápis o předání majetku státu (§ 19 odst. 1 zák.č.219/2000 Sb.) UZSVM/BBV/2263/2015-BBVM ze dne 24.03.2015. Právní účinky zápisu ke dni 09.04.2015. Zápis proveden dne 14.04.2015.

Z-2651/2015-704

Pro: Státní pozemkový úřad, Husinecká 1024/11a, Žižkov, 13000 Praha RČ/IČO: 01312774

3

F Vztah bonitovaných půdně ekologických jednotek (BPEJ) k parcelám

Parcela	BPEJ	Výměra [m ²]
1242/26	06000	724

Pokud je výměra bonitních dílů parcel menší než výměra parcely, zbytek parcely není bonitován

Nemovitosti jsou v územním obvodu, ve kterém vykonává státní správu katastru nemovitostí ČR: Katastrální úřad pro Jihomoravský kraj, Katastrální pracoviště Břeclav, kód: 704.

Vyhotovil: Český úřad zeměměřický a katastrální - SCD

Vyhotoveno: 29.01.2018 18:33:57

k.ú. Charvátská Nová Ves – KN 1242/26

