

VÝKAZ DOSAVADNÍHO A NOVÉHO STAVU ÚDAJŮ KATASTRU NEMOVITOSTÍ															
Dosavadní stav				Nový stav											
Označení pozemku parc. číslem	Výměra parcely		Druh pozemku Způsob využití	Označení pozemku parc. číslem	Výměra parcely		Druh pozemku Způsob využití	Typ stavby	Způsob určení výměr	Porovnání se stavem evidence právních vztahů			Označení dílu		
	ha	m ²			ha	m ²				Způsob využití	Díl přechází z pozemku označeného v katastru nemovitostí	dřívejší poz. evidenci		Číslo listu vlastnictví	Výměra dílu ha m ²
7779											7779		5966		
7810											7810		3701		

Oprávněný: dle smlouvy

Druh věcného břemene: dle smlouvy

Seznam souřadnic (S-JTSK)
Číslo bodu Souřadnice pro zápis do KN
Y X Kód kv. Poznámka

Číslo bodu	Y	X	Kód kv.	Poznámka
k.ú. Napajedla (701572)				
84	531452.75	1169466.15	3	VB
85	531449.99	1169465.78	3	VB
86	531433.29	1169476.19	3	VB
87	531430.53	1169475.82	3	VB
88	531420.13	1169482.99	3	VB
89	531417.37	1169482.62	3	VB
90	531408.87	1169487.00	3	VB
91	531409.44	1169488.51	3	VB
92	531406.72	1169481.18	3	VB
93	531403.35	1169480.73	3	VB
94	531421.05	1169527.82	3	VB
95	531423.62	1169526.13	3	VB

GEOMETRICKÝ PLÁN pro vymezení rozsahu věcného břemene k části pozemku	Geometrický plán overil úředně oprávněný zeměměřický inženýr:	Stejnopis overil úředně oprávněný zeměměřický inženýr:
	Jméno, příjmení: ing. Malinová Dagmar	Jméno, příjmení: ing. Dagner Malinová
	Číslo položky seznamu úředně oprávněných zeměměřických inženýrů: 692/95	Číslo položky seznamu úředně oprávněných zeměměřických inženýrů: 692/95
	Dne: 22. dubna 2016 Číslo: 17/2016	Dne: 25. dubna 2016 Číslo: 121/2016
	Náležitostmi a přesností odpovídá právním předpisům. Katastrální úřad souhlasí s očíslováním parcel.	Tento stejnopis odpovídá geometrickému plánu v elektronické podobě uloženému v dokumentaci katastrálního úřadu. Ověření stejnopisu geometrického plánu v listinné podobě.
Vyhotovitel: Geodetické kancelář Vladimír Janča - GEODAT Práskice 28 IČO 62163205	KÚ pro Zlínský kraj KP Zlín Ing. Marcela Sovišová PGP-663/2016-705 2016.04.25 13:44:12 CEST	
Číslo plánu: 3281-17c/2016 Okres: Zlín Obec: Napajedla Kat. území: Napajedla Mapový list: Napajedla 2-4/31,32,34		
Dosavadním vlastníkům pozemků byla poskytnuta možnost seznámit se v terénu s průběhem navrhovaných nových hranic které byly označeny předepsaným způsobem.		

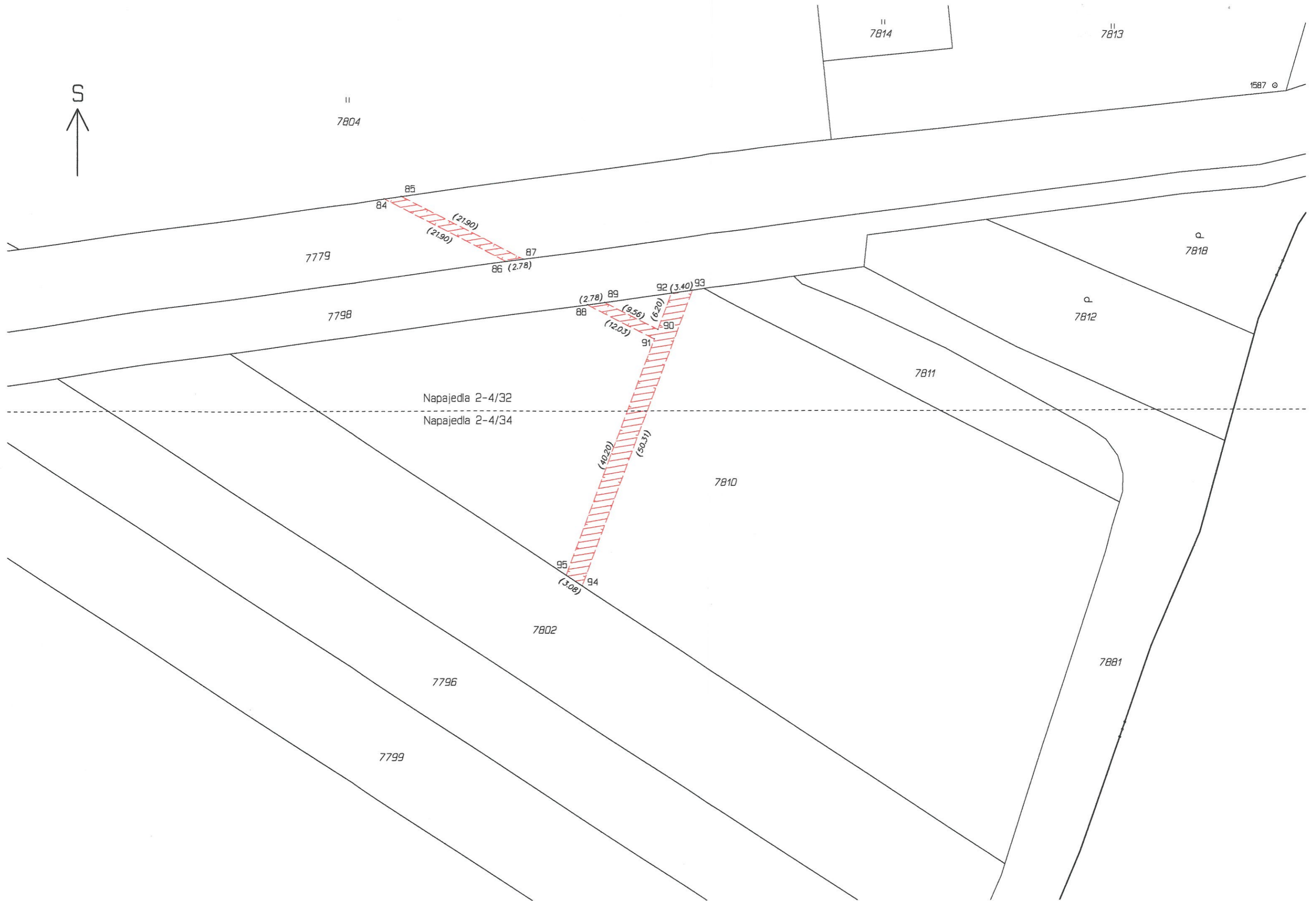

7804

7814

7813

1587

7779

7798

Napajeda 2-4/32

Napajeda 2-4/34

7802

7796

7799

7810

7811

7812

7818

7881

84 85
(21.90)
(21.90) 87
86 (2.78)

(2.78) 89
88 (9.56)
(12.03) 90
91 (6.20)

(40.20)
(50.37)

95 (3.08)
94

92 (3.40) 93