

## DODATEK č. 1

### k Zápisu o přenechání nebytových prostor k bezúplatnému užívání

uzavřeným dne 30. 5. 2017, č. j. UT-12782/2017, ("Zápis")

Strany Zápisu:

#### **Správa uprchlických zařízení Ministerstva vnitra**

se sídlem Lhotecká 7, 143 01 Praha 12,  
zastoupená Mgr. et Mgr. Pavlem Bacíkem, ředitelem  
IČ: 604 98 021,  
doručovací adresa: P. O. BOX 110, 143 00 Praha 4,  
kontaktní osoba: Mgr. Bc. Emil Pochylý, tel.:   
(jako „**hospodařící složka**“)

a

#### **Ministerstvo vnitra**

se sídlem Nad Štolou 936/3, PSČ 170 34 Praha 7,  
zastoupené plk. PhDr. Jaromírem Bischofem, ředitelem Správy logistického  
zabezpečení Policejního prezidia České republiky, pověřeným zastupováním  
IČO: 00007064, DIČ: CZ00007064,  
adresa pro doručování: Správa logistického zabezpečení Policejního prezidia ČR,  
Praha 5, Nádražní 16, PSČ 150 05, P. O. Box 6,  
kontaktní osoba: Hana Hladíková, tel:   
(jako „**užívající složka**“)

*na základě změny v užívání nebytových prostor v ZZC Vyšní Lhoty a vzájemné shody v této věci, uzavírají tento dodatek č. 1, kterým se mění a doplňuje Zápis:*

### **Čl. I.**

1. **Článek I. odst. 2. „Zápisu“** se doplňuje o místnosti **č. 102 a 103** (15,7m<sup>2</sup>) v 1.NP objektu 12 – prodejna (viz příloha č. 1 tohoto dodatku Zápisu).

„Účetní hodnota poskytovaných nebytových prostor celkem činí 25.218.801,84,-Kč“.

### **Čl. II.**

1. Ostatní ujednání Zápisu zůstávají beze změny.

2. Tento dodatek nabývá platnosti a účinnosti dnem podpisu poslední stranou Zápisu.
3. Tento dodatek je vyhotoven ve dvou stejnopisech, z nichž po jednom obdrží každá strana Zápisu.
4. Strany si dodatek přečetly, s jeho obsahem souhlasí, což stvrzují svými podpisy.

V Praze dne <sup>24</sup>... / <sup>02</sup>... / 2018



**Mgr. et Mgr. Pavel Bacík**

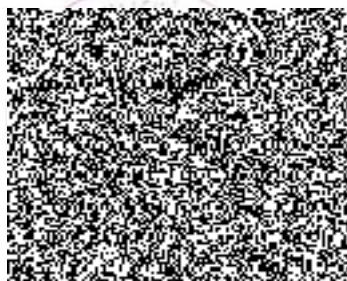

V Praze dne 20. / 2. / 2018



**plk. PhDr. Jaromír Bischof**  
ředitel  
pověřen zastupováním



Přílohy:

Příloha č. 1 - plánek objektu č. 12 v 1. NP - prodejna

Vyšní Lhoty  
**OBJEKT Č. 12 - 1. NP.:**

**Legenda:**

101 předstih	5.8 m <sup>2</sup>
102 prodejna	6.0 m <sup>2</sup>
103 sklad	9.7 m <sup>2</sup>
104 návštěvní místnost	7.5 m <sup>2</sup>
105 WC	2.6 m <sup>2</sup>
106 rozvodna	4.7 m <sup>2</sup>

*36,2 m<sup>2</sup>*

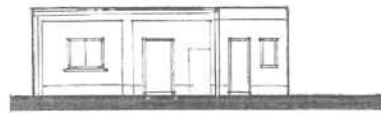

POHLED ZÁPADNÍ



POHLED VÝCHODNÍ

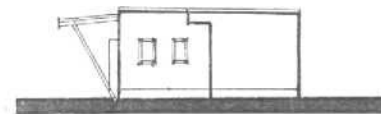

POHLED JIŽNÍ



POHLED SEVERNÍ

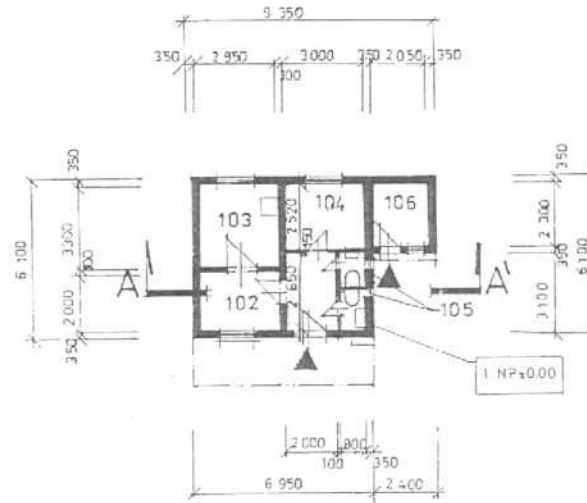

1. NADZEMNÍ PODLAŽÍ - PŮDORYS

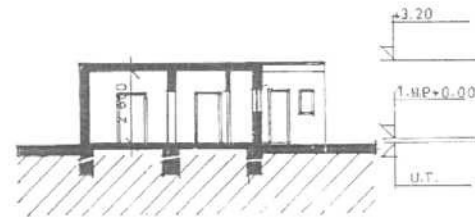

PODÉLNÝ ŘEZ A-A'

**OBJEKT Č. 12 - PRODEJNA**

1. Nadzemní podlaží, pohledy, řez A - A'

Měřítko: 1 : 200