



Č. j.: KRPS-105786-78/ČJ-2017-0100MN-VZ
Identifikátor VZ: N006/17/V00009837

Počet listů: 12
Přílohy: 4/12

SMLOUVA O DÍLO

uzavřená v souladu § 2586 a násl. zákona č. 89/2012 Sb., občanský zákoník, v platném znění
(dále jen „občanský zákoník“ a „smlouva“)

Níže uvedeného dne, měsíce a roku byla uzavřena mezi smluvními stranami smlouva tohoto znění:

ČI. I

Smluvní strany





SVARTECH s.r.o.

Zastoupená: Viktorem Stopkou, jednatelem společnosti
Sídlo: Korunní 2569/108, 101 00 Praha 10 - Vinohrady
IČ: 62027972
DIČ: CZ62027972
Bankovní spojení: MONETA Money Bank, a.s.
Číslo účtu: 
Telefon: 
e-mail: 

Zapsána v obchodním rejstříku vedeném Městským soudem v Praze oddíl C, Vložka 280255
(dále jen „zhotovitel“)

a

Česká republika – Krajské ředitelství policie Středočeského kraje

Zastoupená: Ing. Petrem Dostálem, náměstkem ředitele krajského ředitelství
pro ekonomiku
Sídlo: Na Baních 1535, 156 00 Praha 5 - Zbraslav
IČ: 75151481
DIČ: CZ75151481
Bankovní spojení: ČNB Praha
Číslo účtu: 
Telefon: 
Fax: 
e-mail: 

(dále jen „objednatel“)

Čl. II

Předmět plnění

1. Zhotovitel se zavazuje dle zadání objednavatele a své cenové nabídky, která tvoří nedílnou součást smlouvy, k provedení stavebního díla – „**ÚO Kutná Hora, Na Náměti 412 – výměna oken**“, a to dle projektové dokumentace, která byla vypracována firmou Ateliér RYS s.r.o., Jiřího z Poděbrad 305, 284 01 Kutná Hora, ČKAIT 0004227 (autorizovaný inženýr pro pozemní stavby). Zhotovitel se rovněž zavazuje řádně zhotovit a předat dílo včas a ve sjednané kvalitě.
2. Specifikace díla vychází ze souhrnné projektové dokumentace uvedené v čl. II odst. 1. smlouvy a cenové nabídky k předmětu smlouvy. Cenová nabídka je obsažena v příloze č. 1. smlouvy, která je nedílnou součástí této smlouvy.
3. Objednatel se zavazuje řádně dokončené dílo převzít a zaplatit sjednanou cenu podle článků V a VI této smlouvy.
4. Zhotovitel je při zhotovení díla povinen postupovat s odbornou péčí, podle svých nejlepších znalostí a schopností, přičemž je při své činnosti povinen chránit zájmy a dobré jméno objednavatele a postupovat v souladu s jeho pokyny. V případě nevhodných pokynů objednavatele je zhotovitel povinen na nevhodnost těchto pokynů objednavatele písemně upozornit, v opačném případě nese zhotovitel zejména odpovědnost za vady a za škodu, které v důsledku nevhodných pokynů objednavatele objednateli, zhotoviteli nebo třetím osobám vznikly.

Čl. III

Doba a místo plnění

1. Věcný a časový průběh stavby bude určen vzájemně odsouhlaseným „Harmonogramem realizace stavby“, který bude nedílnou součástí této smlouvy jakožto její příloha č. 3. Zhotovitel se zavazuje plnit, resp. zhotovit dílo, v souladu s tímto harmonogramem. Objednatel se zavazuje, že zhotoviteli zajistí při výměně oken montážní prostor (prostor ve vzdálenosti 1,5 m od oken bude vždy vyklizen, zakrytí sestěhovaného nábytku zajistí objednatel, vše ostatní zakrytí provede zhotovitel a dále zajistí denní hrubé vyčištění hlavních komunikačních prostorů). Počet místností na vyklizení oznámí zhotovitel vždy 2 pracovní dny předem, maximálně však 5 místností. Demontáž a montáž okna musí být zhotovena vždy během pracovní doby a místnost musí být zajištěna proti vniknutí a povětrnostním podmínkám (okna mechanicky zajištěna a spáry vyplněny). V případě nutnosti zajistí zhotovitel na své náklady zábrany chodníků.

2. Zhotovitel se zavazuje zahájit stavební práce (výrobu referenčního okna pro odsouhlasení MěÚ Kutná Hora, odborem památkové péče) na předmětném díle nejpozději **do 10 dnů** od převzetí staveniště.
3. Zhotovitel se zavazuje dokončit a předat dílo objednateli **do 7 měsíců** od převzetí staveniště. Referenční okno bude předáno k odsouhlasení do 3 týdnů od převzetí staveniště.
4. Objednatel se zavazuje předat zhotoviteli staveniště **do 10 dnů** po nabytí účinnosti této smlouvy. Termín předání staveniště může být rovněž na základě dohody stran změněn s ohledem na klimatické podmínky.
5. Místo plnění: **Krajské ředitelství policie Středočeského kraje, ÚO Kutná Hora, Na Náměti 412, 284 01 Kutná Hora.**

ČI. IV

Vliv klimatických podmínek, nebo nepředvídatelných víceprací na dobu plnění zhotovitele

1. Termíny stanovené v čl. III, odst. 2 a 3 smlouvy a rovněž termíny uvedené v harmonogramu stavby mohou být na základě dohody obou stran změněny, formou dodatku ke smlouvě, na jiné termíny a to v návaznosti na nepříznivé klimatické podmínky, nebo v návaznosti na případné nepředvídatelné vícepráce.
2. V případě, že klimatické podmínky neumožní řádné a bezpečné zahájení a provádění sjednaného díla, bude jeho zahájení či provádění po předchozí písemné dohodě obou smluvních stran přerušeno na dobu nezbytně nutnou.
3. Nepříznivými klimatickými podmínkami se rozumí zejména takové teplotně vlhkostní klimatické podmínky, které nejsou v souladu s předepsanými klimatickými podmínkami v technologických předpisech pro práce a dodávky, které jsou předmětem plnění díla.
4. Zhotovitel díla podá objednateli návrh na přerušování prací a dodávek písemnou formou, nejpozději tři kalendářní dny před navrhovaným termínem přerušování realizace díla.
5. Zahájení realizace přerušovaných prací proběhne tak, že zhotovitel díla podá objednateli návrh na opětovné zahájení prací a dodávek písemnou formou nejpozději do tří kalendářních dnů před navrhovaným termínem.

- Po dobu uznaného přerušení realizace díla neběží zhotoviteli lhůta pro provedení díla a zhotovitel není v prodlení.
- V případě oboustranně uznaného přerušení prací zhotovitel předá objednateli návrh aktualizovaného harmonogramu prací a dodávek předmětného díla.
- Změna lhůty plnění z důvodu nepředvídatelných víceprací se vypořádá v návrhu změnového listu díla.

ČI. V **Cena díla**

- Smluvní strany se dohodly na ceně díla ve výši:

Cena díla bez DPH 2 720 037,00 Kč

DPH 21% ve výši 571 208,00 Kč

CELKEM 3 291 245,00 Kč

Slovy: tři miliony dvěsetě devadesát jedna tisíc dvěsetě čtyřicet pět korun českých

- Cena díla zahrnuje veškeré náklady zhotovitele spojené s provedením díla.
- Cena díla je cenou nejvýše přípustnou.

ČI. VI **Platební podmínky**

- Obě smluvní strany se dohodly na třech dílčích fakturách za řádně provedenou část díla, dokladovanou zjišťovacím protokolem, na kterém objednatel potvrdí příslušné dílčí plnění smlouvy ze strany zhotovitele.
- Smluvní strany se rovněž dohodly, že při zjištění vad díla zaznamenaných při konečném předání - převzetí díla, vznikne objednateli nárok na pozastávku 10% ze smluvní ceny díla. Tato pozastávka bude objednatelem uhrazena až po odstranění těchto vad díla.
- Cena díla bude na základě jednotlivých dílčích faktur uhrazena do výše 90% a zbývajících 10 % bude uhrazeno po řádném předání a převzetí celého díla. Konečnou fakturu je tedy zhotovitel oprávněn vystavit po řádném dokončení díla.

4. Zhotovitel je oprávněn fakturovat, na základě objednatelům potvrzeného zjišťovacího protokolu dílčí části díla ve smyslu čl. VI odst. 1. smlouvy. Fakturu zhotovitel vystaví do 10 dnů po převzetí dílčího plnění díla objednatelům.
5. Faktura musí obsahovat náležitosti podle § 435 zákona č. 89/2012 Sb., občanský zákoník a náležitosti podle § 28 a § 29 zákona č. 235/2004 Sb., o dani z přidané hodnoty, ve znění pozdějších předpisů.
6. Splatnost faktury je 21 dní od jejího doručení objednatelům. Faktura se považuje za proplacenou okamžikem odepsání fakturované částky z účtu objednatelům ve prospěch účtu zhotovitelům.
7. Objednatel není v prodlení s placením fakturované částky, jestliže vrátí fakturu zhotovitelům do 10 dnů od jejího doručení proto, že faktura obsahuje nesprávné údaje, nebo byla vystavena v rozporu s touto smlouvou. Konkrétní důvody je objednatel povinen uvést zároveň s vrácením faktury. Jednotlivé faktury budou zasílány na adresu objednatelům ve dvou vyhotoveních. Nebude-li faktura označena tak, jak je uvedeno v odstavci 5 a nebude-li ve dvou vyhotoveních, je objednatel oprávněn ji vrátit prodávajícímu, aniž by se tímto dostal do prodlení s její splatností. U nové nebo opravené faktury běží nová lhůta splatnosti.
8. Zálohu objednatel neposkytuje.
9. V případě, že bude prodávající ke dni zdanitelného plnění zveřejněn podle § 106a zákona č. 235/2004 Sb., o dani z přidané hodnoty jako nespolehlivý plátc, nebo uvede jiný účet, než je uveden v „Registru plátců DPH“ podle § 109a zákona č. 235/2004 Sb., o dani z přidané hodnoty, kupující uhradí prodávajícímu, který je plátcem DPH, pouze základ daně a úhradu daně provede dle § 109a zákona č. 235/2004 Sb., o dani z přidané hodnoty.

Čl. VII

Kontrola provádění díla

1. Kontrola průběhu prací na díle bude vykonávána dle potřeb objednatelům. Zhotovitel se zavazuje předkládat objednatelům na jeho žádost písemné informace o průběhu a obsahu prací v rámci zhotovení díla, a to nejpozději do 5 pracovních dnů od doručení žádosti objednatelům, která může být učiněna a doručena i prostřednictvím kontaktního e-mailu nebo faxu.
2. Objednatel je oprávněn nařídít v rámci kontroly průběhu prací na díle kontrolní den, který se bude konat v místě a době určené objednatelům, a zhotovitel je povinen se kontrolního

dne účastnit a předložit veškeré požadované informace a dokumenty. Objednatel je povinen zhotoviteli kontrolní den nejméně 5 pracovních dnů před kontrolním dnem písemně oznámit.

3. Zhotovitel je povinen zpracovat do díla připomínky uplatněné objednatelem v průběhu zhotovení díla bez jakéhokoli nároku na zvýšení ceny díla, pokud jejich zpracování do díla nepovede prokazatelně ke zhoršení kvality zhotovovaného díla.

Čl. VIII

Méněpráce a vícepráce

1. Případné nepředvídatelné méněpráce a vícepráce vzniklé v průběhu zhotovení díla z titulu požadavku objednatele, nebo vzniklé z důvodu změny stavebně technického řešení oproti předmětné souhrnné projektové dokumentaci, budou věcně, cenově a časově dokladovány změnovým listem.
2. Vzor změnového listu je uveden v příloze č. 2 této smlouvy. Návrh změny do předepsaného vzoru změnového listu provádí zhotovitel. Změna je uznána schválením změnového listu objednatelem a zástupcem MV ČR, odborem programového financování.
3. Stanovení ceny víceprací:
 - a) v případě, že se změna díla týká části stavby, která je již položkově naceněna nabídkou zhotovitele, použije se jednotková cena z této nabídky,
 - b) v případě, že se změna díla týká části stavby, která není položkově naceněna nabídkou zhotovitele, nesmí být jednotková cena zhotovitele vyšší, než je cena v místě a čase obvyklá; za cenu v místě a čase obvyklou se pokládá jednotková rozpočtová cena uvedená v ceníku uznané cenové soustavy pro veřejné zakázky, cenová soustava URS Praha a.s., v cenových úrovních platných v čase realizace díla,
 - c) v případě, že uznaná cenová soustava položku předmětné vícepráce neobsahuje, zhotovitel doloží cenotvorbu položky kalkulačním vzorcem platným pro uznanou cenovou soustavu.
4. Provedení změny v realizaci stavby je možné pouze na základě objednatelem schváleného změnového listu.
5. Konkrétní změna smlouvy ve smyslu zvětšení, resp. zmenšení rozsahu prací v důsledku realizace méně či více prací bude provedena vždy až na základě možnosti takovou změnu

provést ve smyslu příslušných ustanovení zákona č. 134/2016 Sb., o zadávání veřejných zakázek v platném znění.

6. Změny v realizaci stavby provedené na základě změnového listu budou začleněny do právního rámce této smlouvy o dílo samostatným dodatkem k této smlouvě o dílo.
7. Fakturace ze strany zhotovitele za uznané vícepráce je možná až po schválení souhrnu víceprací a méněprací nadřízenými resortními orgány objednatele, na jehož základě je možné provést dodatek o vypořádání víceprací a méněprací k této smlouvě o dílo.

ČI. IX

Předání – převzetí díla

1. Dílo je považováno za dokončené, pokud jsou řádně dokončené veškeré práce a dodávky. Zároveň musí být zhotovitelem doložené veškeré zápisy a protokoly o zkouškách a revizích vyžadované příslušnými technickými normami. Součástí díla budou i předepsané certifikáty, záruční listiny a návody k obsluze.
2. Objednatel je povinen zahájit přejímání provedeného díla **do 5 dnů** od zhotovitelovy výzvy, zapsané ve stavebním deníku. Objednatel se zavazuje přejímání díla ve zmíněné lhůtě zahájit a bez zbytečného odkladu ho dokončit.
3. Objednatel je oprávněn odmítnout převzetí díla pro vady, které samy o sobě nebo ve svém úhrnu brání řádnému užívání díla.
4. Převzetí díla bude provedeno formou zápisu, který podepíší zmocnění zástupci obou smluvních stran. Zápis bude obsahovat též soupis zjištěných vad, které nebrání řádnému užívání díla, s dohodnutým způsobem a lhůtami pro jejich odstranění.
5. Zhotovitel je povinen vyklidit staveniště **do 10 dnů** od podepsání zápisu o převzetí – převzetí díla.

ČI. X

Vlastnické právo k zhotovované věci a nebezpečí škody na ní

1. Vlastníkem zhotovované věci je od počátku objednatel.
2. Nebezpečí škody na zhotovované věci - díle nese od počátku zhotovování do předání a převzetí díla zhotovitel.

Čl. XI

Odpovědnost za vady díla

1. Zhotovitel poskytne objednateli záruku za provedené dílo po **dobu 60 měsíců** ode dne podepsání zápisu o převzetí díla.
2. Výskyt záručních vad oznámí objednatel zhotoviteli spolu s uplatňovanými reklamačními nároky bez zbytečného odkladu po jejich zjištění. Zhotovitel je povinen sdělit objednateli své stanovisko k reklamaci nejpozději do **6 kalendářních dnů** od jejího doručení, a zároveň si s objednatelem dohodne termín odstranění vad. Neučiní-li tak, má se zato, že reklamaci uznává a odstranění vad provede ve lhůtách stanovených níže.
3. Zhotovitel je povinen nastoupit k odstranění záruční vady **do 5 kalendářních dnů** od jejího řádného oznámení, nedohodne-li se s objednatelem jinak.
4. Zhotovitel je povinen odstranit záruční vadu **do 30 kalendářních dnů**, nedohodne-li se s objednatelem jinak.
5. Veškeré úkony smluvních stran týkající se uplatněných reklamačních nároků musí být provedeny písemně.
6. Reklamace jsou ze strany objednatele řešeny pověřeným pracovníkem uvedeným v čl. XV smlouvy.

Čl. XII

Smluvní pokuta a úroky z prodlení

1. Zhotovitel je povinen zaplatit objednateli za nedodržení termínu dokončení a předání díla smluvní pokutu ve **výši 0,2 %** z ceny nedodaného díla za každý, byť i započatý, den prodlení.
2. Objednatel je povinen zaplatit zhotoviteli za prodlení s úhradou faktury úrok z prodlení ve **výši 0,05 %** z dlužné částky bez DPH za každý, byť i započatý, den prodlení.
3. V případě prodlení zhotovitele se zahájením stavebních prací má objednatel právo na smluvní pokutu **v částce 2.000,- Kč** za každý, byť i započatý, den prodlení.
4. V případě nesplnění termínu pro odstranění vad či nedodělků sjednaného v zápise o převzetí díla, zaplatí zhotovitel objednateli smluvní pokutu **ve výši 1.000,- Kč** za každý, byť i započatý, den prodlení.

5. V případě, že nedojde k odstranění záručních vad v dohodnuté lhůtě, popřípadě ve lhůtě uvedené v článku XI odst. 4, má objednatel právo na smluvní pokutu **v částce 1.000,- Kč**, za každý, byť i započatý, den prodlení.

Čl. XIII

Odstoupení od smlouvy

1. Objednatel je oprávněn odstoupit od smlouvy z důvodů podstatného porušení smlouvy, které jsou uvedeny v bodu 3 tohoto článku.
2. Sjednává se platnost odstoupení smluvních stran od smlouvy o dílo s ohledem na vyšší moc. Za vyšší moc se považuje mobilizace, živelná pohroma, apod.
3. Za podstatné porušení této smlouvy zhotovitelem, které zakládá právo objednatele na odstoupení od této smlouvy, se považuje zejména:
 - a) prodlení zhotovitele se zhotovením a předáním řádně zhotoveného díla o více než 7 kalendářních dnů,
 - b) neodstranění vad díla ve lhůtě stanovené podle čl. XI,
 - c) porušení jakékoli povinnosti zhotovitele podle čl. III a VIII,
 - d) bude-li zhotovitel v prodlení se zahájením prací podle článku III odst. 2 této smlouvy, je toto rovněž považováno za závažné porušení smlouvy a objednatel je oprávněn odstoupit od smlouvy,
 - e) nezpracování připomínek objednatele do díla,
 - f) postup zhotovitele při zhotovení díla v rozporu s pokyny objednatele.
4. Objednatel je dále oprávněn od této smlouvy odstoupit v případě, že:
 - a) vůči majetku zhotovitele probíhá insolvenční řízení, v němž bylo vydáno rozhodnutí o úpadku, pokud to právní předpisy umožňují,
 - b) insolvenční návrh na zhotovitele byl zamítnut proto, že majetek zhotovitele nepostačuje k úhradě nákladů insolvenčního řízení,
 - c) zhotovitel vstoupí do likvidace.

5. Zhotovitel je oprávněn od smlouvy odstoupit v případě, že objednatel bude v prodlení s úhradou svých peněžitých závazků vyplývajících z této smlouvy po dobu delší než 60 kalendářních dní.
6. Objednatel je oprávněn vypovědět tuto smlouvu kdykoliv s třicetidenní výpovědní lhůtou, která počíná běžet prvním dnem následujícím po doručení výpovědi. V takovém případě je zhotovitel povinen učinit již jen takové úkony, bez nichž by mohly být zájmy objednatele vážně ohroženy.
7. Účinky každého odstoupení od smlouvy nastávají okamžikem doručení písemného projevu vůle odstoupit od této smlouvy druhé smluvní straně. Odstoupení od smlouvy se nedotýká zejména nároku na náhradu škody a smluvní pokuty.

Čl. XIV

Ostatní ujednání

1. Zhotovitel předloží před zahájením prací jmenný seznam pracovníků včetně identifikačních údajů. Zhotovitel je povinen oznámit čísla registračních značek vozidel vjíždějících do objektu. Zhotovitel je povinen provést změnu člena realizačního týmu na základě odůvodněného požadavku objednatele, a to bez zbytečného odkladu po uplatnění tohoto požadavku u zhotovitele.
2. Veškeré stavební práce budou probíhat za plného pracovního provozu objednatele, tj. v pracovní době Po – Pá od 7:00 - 15:30 hod., za běžného pohybu osob, které jsou v zaměstnaneckém poměru vůči objednateli, za plnění jejich běžných pracovních úkolů. Po této době a v So a Ne jen po dohodě se správou objektu. Vzniklá suť bude odkládána pouze do kontejnerů přistavených zhotovitelem. V případě poškození zařízení nebo majetku objednatele, bude vše uvedeno do původního stavu na náklady zhotovitele.
3. Zhotovitel prohlašuje, že je pojištěn proti škodám, které mohou vzniknout jeho činností na majetku objednatele, a to minimálně v rozsahu, který odpovídá předmětu plnění.
4. Smluvní strany jsou povinny bez zbytečného odkladu oznámit druhé smluvní straně změnu údajů v záhlaví smlouvy.
5. Zhotovitel je povinen ve smyslu ustanovení § 2 písm. e) zákona č. 320/2001 Sb., o finanční kontrole ve veřejné správě a o změně některých zákonů (zákon o finanční kontrole), spolupůsobit při výkonu finanční kontroly.

6. Zhotovitel je povinen upozornit objednatele písemně na existující či hrozící střet zájmů bezodkladně poté, co střet zájmů vznikne nebo vyjde najevo, pokud zhotovitel i při vynaložení veškeré odborné péče nemohl střet zájmů zjistit před uzavřením této smlouvy.
7. Zhotovitel bez jakýchkoliv výhrad souhlasí se zveřejněním své identifikace a dalších údajů uvedených ve smlouvě včetně ceny díla.

Čl. XV

Kontaktní osoby

1. Za objednatele je ve věcech technických oprávněn jednat: Jiří Tyrner, DiS., investiční referent, tel.: , e-mail: .
2. Za zhotovitele je ve věcech technických oprávněn jednat: Viktor Stopka, tel.: .

Čl. XVI

Závěrečná ustanovení

1. Smlouva nabývá platnosti dnem jejího uzavření, tj. dnem jejího podpisu zástupci smluvních stran a účinnosti dnem jejího zveřejnění v registru smluv dle zákona č. 340/2015 Sb., o registru smluv.
2. Obě smluvní strany prohlašují, že smlouva nebyla uzavřena v tísní, ani za jednostranně nevýhodných podmínek a na důkaz toho připojují vlastnoruční podpisy svých zástupců.
3. Tato smlouva může být měněna nebo doplňována jen písemnými, očíslovanými dodatky odsouhlasenými statutárními zástupci obou smluvních stran, které se stanou nedílnou součástí této smlouvy.
4. Smluvní strany se dohodly, že případné postoupení práv a povinností ze smlouvy nebo její části ve smyslu § 1895 občanského zákoníku třetí osobě, je možné jen na základě dodatku ke smlouvě, uzavřeném ve smyslu odst. 3 čl. XV. této smlouvy.
5. Postoupení pohledávky vzniklé z této smlouvy je možné pouze na základě písemného souhlasu objednatele.

6. Z důvodů právní jistoty smluvní strany prohlašují, že jejich závazkový vztah založený touto smlouvou se řídí českým právním řádem, zejména občanským zákoníkem.
7. Smluvní strany se zavazují, že veškeré spory vzniklé v souvislosti s realizací této smlouvy budou řešeny smírnou cestou. Nedojde-li k dohodě, budou spory řešeny před příslušnými obecnými soudy.
8. Smluvní strany souhlasí s tím, aby tato smlouva byla zveřejněna na veřejně přístupném elektronickém portálu.
9. Tato smlouva je vyhotovena ve 3 stejnopisech, z nichž 1 obdrží zhotovitel a 2 objednatel.
10. Nedílnou součástí této smlouvy jsou níže uvedené přílohy:

Příloha č. 1 – Výkaz výměr stavby, která se sestává z osmi stran textu.

Příloha č. 2 – Vzor změnového listu, která se sestává z dvou stran textu.

Příloha č. 3 – Harmonogram realizace stavby, která se sestává z jedné strany textu.

Příloha č. 4 – Odpověď na žádost - objasnění, která se sestává z jedné strany textu.

Za zhotovitele:

Za objednatele:

V Praze dne 23.2.2018

V Praze dne 14.02.2018

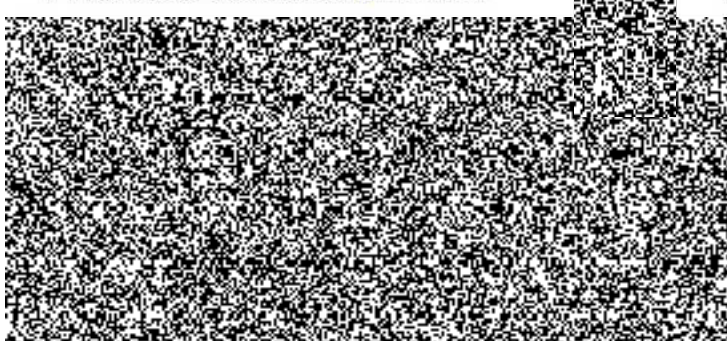

Ing. Petr Dostál



Příloha č.1 smlouvy o dílo - č.j.:KRPS-105786/ČJ-2017-0100MN-VZ
Počet listů:8

VÝKAZ VÝMĚR STAVBY

VÝMĚNA OKEN U BUDOVY ČP. 421, POLICIE ČR OU KUTNÁ HORA

Stupeň projektové dokumentace:DSP

Celkový počet listů: 8

KRYCÍ LIST ROZPOČTU

Kód objektu: SO:01	Název objektu: Výměna oken	JKSO:	Cenová úroveň: 2017/I
Kód stavby:	Název stavby: POLICIE UO Kutná Hora Na Nametě čp. 421	SKP:	Účelová M.J.:
Projektant:	Počet účel. měrných jednotek:		
Objednatel:	Náklady na měrnou jednotku:		
Počet listů:	Zakázkové číslo:		
Zpracovatel: Viktor Stopka	Zhotovitel: SVARTECH s.r.o.		

ROZPOČTOVÉ NÁKLADY



Základní rozpočtové náklady (ZRN)		Vedlejší rozpočtové náklady (VRN)	
Dodávka celkem		Ztlžené výrobní podmínky	
Montáž celkem		Oborová přírážka	
Z HSV celkem		Přesun stavebních kapacit	
R PSV celkem		Mimostaveništní doprava	
N Instalace		Zařízení staveniště	
Montáže		Provoz investora	
ZRN celkem		Kompletační činnost	
I: Projektové práce		Ostatní VRN (zábor a povolení)	
II: Technologie		Rezerva	
VII: Mobiliiář		(náklady na D.Z. a osvětlení)	
ZRN+I+II+VII		Ostatní rozpočtové náklady (ORN)	
VRN celkem			%
ORN celkem			%
DRN celkem		Doplňkové rozpočtové náklady (DRN)	
Náklady celkem			%
Vypracoval	Za zhotovitele	Za objednatele	
Datum: 8.11.2017		Jméno:	
		Datum:	
		Podpis:	
Základ pro DPH	21,0 % činí :	2 720 037 Kč	
DPH	21,0 % činí :	571 208 Kč	
Základ pro DPH	15,0 % činí :	0 Kč	
DPH	15,0 % činí :	0 Kč	
CÉNA ZA OBJEKT CELKEM VČETNĚ DPH:		3 291 245 Kč	

Poznámky:

Stavba : - ÚO Kulná Hora, Na Náměstí čp. 421
 Objekt : - Výměna oken

Cenová úroveň : 2017/
 Datum zpracování : 7.11.2017

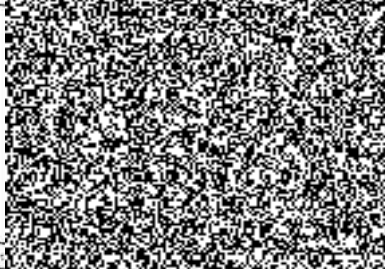
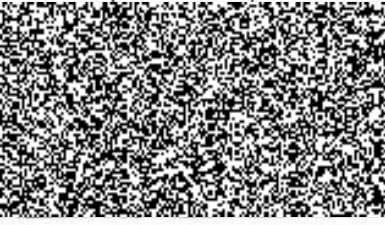
REKAPITULACE ROZPOČTU

Oddíl	Název oddílu / řemeslného oboru	CENA BEZ DPH		
		Dodávka	Montáž	Celkem
HSV:				
3	Svislé konstrukce			
61	Úpravy povrchů vnitřní			
62	Úpravy povrchů vnější			
63	Podlahy			
64	Osazování výplní otvorů			
9	Ostatní konstrukce a práce			
94	Lešení a stavební výtahy			
96	Bourání konstrukcí			
99	Přesun hmot			
	HSV: CELKEM			
PSV:				
764	Konstrukce klempířské			
766	Konstrukce truhlářské			
776	Podlahy povlakové			
781	Obklady			
783	Nátěry			
784	Malby			
786	Práce čalounické			
	PSV: CELKEM			
MONTÁŽNÍ PRÁCE:				
M21	Montáže silnoproud			
M24	Montáže vzduchotechniky			
	MONTÁŽNÍ PRÁCE: CELKEM			
	Základní rozpočtové náklady stavebního objektu celkem			

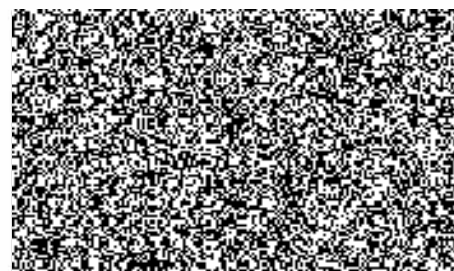

POLOŽKOVÝ ROZPOČET

Poř. čís. pol.	Kód položky	Název položky	M.J.	Množství	CENA				HMOTNOST	
					Dodávka		Montáž		jednotková	celková
					jednotková	celková	jednotková	celková		
6	7	8	9	10	11					
		HSV:								
	oddíl 3	Svislé konstrukce:								
1	C-310238627-0	PRIZDIVKA OSTENI ZDIVO YTONG 30CM (M.Č.120)	M2							
2	C-310238629-0	PRIZDIVKA OSTENI ZDIVO YTONG 36CM (M.Č.120)	M2							
3	C-346272693-0	PRIZDIVKY OSTENI Z TVARNIC POROBETON TL 75MM (M.Č.311)	M2							
	3	SVISLE KONSTRUKCE CELKEM								
	oddíl 61	Úpravy povrchů vnitřní:								
4	C-610991111-0	ZAKRYVANI OKENNICH OTVORU VNITRNI	M2							
5	C-612425931-0	OMITKA VNITR OSTENI OKEN/OVERI MVC STUK	M2							
6	C-611473209-0	PRIPLATEK ZA KAZDYCH 10MM TL JADRA OMITKY RUCNI	M2							
7	C-612481118-0	POTAZENI VNITR STEN PERLINKA+LEP	M2							
8	C-612471413-0	UPRAVA VNITR STEN AKTIV STUK S DISP	M2							
9	C-612473182-0	OMIT VNITR STEN SMS VAPCEM STUKOVE	M2							
10	C-612421431-0	OPRAVA VNITR OMITEK MVC STEN STUK -50%	M2							
11	C-620502355-0	OCHRANA OKEN LISTA PLASTOVA	M							
	61	ÚPRAVY POVRCHŮ VNITRNÍ CELKEM								
	oddíl 62	Úpravy povrchů vnější:								
12	C-620991121-0	ZAKRYVANI OKENNICH OTVORU Z LESENI	M2							
13	C-622428942-0	OPRAVA VNE OSTENI CISTE VAP STUKOVE	M2							
14	C-622421209-0	PRIPL ZKD 10MM TL JADRA SMS VPC RUCNI	M2							
15	C-622421143-0	OMIT VNE STEN VAPCEM STUKOVE SLOZ 1-2	M2							
16	C-622422521-0	OPRAVA FASADY MVC CLEN 1-2 STUK -50%	M2							
17	C-620471811-0	NATER PENETRACNI VNEJ OMIT SLOZ 1-4 1x	M2							
18	C-620411135-0	NATER VNEJ STEN AKRYLAT FASADNI OPRAVA Z LESENI	M2							
19	C-627991037-0	ZATMELENÍ SPAR KOLEM OKEN SILIKON	M							
	62	ÚPRAVY POVRCHŮ VNEJŠÍ CELKEM								
	oddíl 63	Podlahy:								
20	C-632451024-0	VYROV POTER ZDIVA MC 15 TL 50MM SPÁDOVÝ POD OKNY	M2							
21	C-631351101-0	BEDNENÍ POTERU ZRIZENÍ	M2							
22	C-631351102-0	BEDNENÍ POTERU ODSTRANENÍ	M2							
	63	PODLAHY CELKEM								
	oddíl 64	Osazování výplní otvorů:								
23	C-641952211-0	OSAZ RAMU OKEN DREV PLOCHA DO 2,5M2	KS							
24	C-641952341-0	OSAZ RAMU OKEN DREV PLOCHA DO 4M2	KS							
25	C-641952451-0	OSAZ RAMU OKEN DREV PLOCHA DO 10M2	KS							
	64	OSAZOVÁNÍ VÝPLNÍ OTVORŮ CELKEM								

oddíl 9		Ostatní konstrukce a práce:	
26	C-952901111-0	VYČISTENÍ BUDOV VYSKY PODLAŽÍ DO 4M	M2
27	C-953941411-0	OSAZENÍ VENTILACÍ DO 0,1M2	KS
28	H-55344411-1	PRUVĚTR MRIZKA KLAP 150x200 MM	KS
29	H-55344420-1	PRUVĚTR MRIZKA SIT D 160 MM	KS
9		OSTATNÍ KONSTRUKCE A PRÁCE CELKEM	
oddíl 94		Lešení a stavební výtahy:	
30	C-941941052-0	MTZ LEŠENÍ LEH RAD PRIME S 1,5M H 24M	M2
31	C-941941392-0	PRIPL ZK MESIC POUZ LEŠENÍ K POL 1052	M2
32	C-941941852-0	DMTZ LEŠENÍ L RAD PRIME S 1,5M H 24M	M2
33	C-941955001-0	LEŠENÍ LEH PRAC POMOC H PODLAHY 1,2M	M2
34	C-941955002-0	LEŠENÍ LEH PRAC POMOC H PODLAHY 1,9M	M2
35	C-941955102-0	LEŠENÍ LEH PRAC POMOC SCHODIST H 3,5M	M2
36	C-949942101-0	HYDRAULICKÁ ZVEDACÍ PLOŠINA H 27M	HOD
94		LEŠENÍ A STAVEBNÍ VÝTAHY CELKEM	
oddíl 96		Bourání konstrukcí:	
37	C-968061112-0	VYVESENÍ KRIDEL OKEN DREVENÝCH DO 1,5M2	KS
38	C-968062244-0	ODSTRANENÍ RAMU OKEN DREV JEDNODUCH DO 1M2	M2
39	C-968062245-0	ODSTRANENÍ RAMU OKEN DREV JEDNODUCH DO 2M2	M2
40	C-968062246-0	ODSTRANENÍ RAMU OKEN DREV JEDNODUCH DO 4M2	M2
41	C-968062354-0	ODSTRANENÍ RAMU OKEN DREV ZDVOJENÝCH DO 1M2	M2
42	C-968062355-0	ODSTRANENÍ RAMU OKEN DREV ZDVOJENÝCH DO 2M2	M2
43	C-968062356-0	ODSTRANENÍ RAMU OKEN DREV ZDVOJENÝCH DO 4M2	M2
44	C-968062357-0	ODSTRANENÍ RAMU OKEN DREV ZDVOJENÝCH PŘES 4M2	M2
45	C-968035112-0	ODSTRANENÍ PARAPETU KERAMICKÝCH S DO 20CM	M
46	C-968035113-0	ODSTRANENÍ PARAPETU KERAMICKÝCH S DO 30CM	M
47	C-968035112-0	ODSTRANENÍ PARAPETU DREVENÝCH S DO 20CM	M
48	C-968035113-0	ODSTRANENÍ PARAPETU DREVENÝCH S DO 30CM	M
49	C-968065115-0	ODSTRANENÍ PARAPETU DREVENÝCH S DO 50CM	M
50	C-962081131-0	BOURÁNÍ PRICKY SKLEN TVARNICE TL 10CM	M2
51	C-968072875-0	DMTZ MRIZI KOVOVÝCH DO 2M2	M2
52	C-968072876-0	DMTZ MRIZI KOVOVÝCH PŘES 2M2	M2
53	C-971035361-0	OTVORY ZDIVO CIHEL MC 0,09M2 TL 60CM	KS
54	C-967031132-0	PRISEKÁNÍ OSTENÍ VE ZDIVU CIH MV MVC	M2
55	C-776511810-0	ODSTRAN PODLAH POVLAH LEP -PODLOZ	M2
56	C-979011211-0	SVISLA DOPR NOSENÍM SUTI ZA 1.PODL	T
57	C-979011281-0	PRIPL ZKD NADZ PODL NOSENÍ SUTI	T
58	C-979081011-0	NOSENÍ K NAKLADCE -10M STAVEB SUTI	T
59	C-979081091-0	PRIPL ZKD 10M VOD NOSENÍ SUTI	T
60	C-979081101-0	NAKLADKA DO KONTEJN RUCNÍ STAVEB SUTI	T
61	C-979081111-0	ODVOZ STAVEB SUTI NA SKLADKU DO 1KM	T
62	C-979081121-0	PRIPL ZKD 1KM ODVOZU SUTI NA SKLADKU	T
63	C-979081132-0	SKLADKOVNE SMISENÝ STAVEBNÍ ODPAD	T
96		BOURÁNÍ KONSTRUKCÍ CELKEM	
oddíl 99		Přesun hmot:	
64	C-999281110-0	PŘESUN HMOT OPRAVY DO VYSKY 12M	T
99		PŘESUN HMOT CELKEM	

Poř. čís. pol.	Kód položky	Název položky	M.J.	Množství	CENA				HMOTNOST	
					Dodávka		Montáž		jednotková	celková
					6	7	8	9		
		PSV:								
	oddíl 764	Konstrukce klempířské:								
65	C-764510210-0	KLEMP CU DOPLNENI OPLECH PARAPET RS 100	M							
66	C-764510260-0	KLEMP CU OPLECH PARAPET RS 400	M							
67	C-764510540-0	KLEMP FEZN BAREVNY OPLECH PARAPET RS 250	M							
68	C-764510550-0	KLEMP FEZN BAREVNY OPLECH PARAPET RS 330	M							
69	C-998764102-0	KONSTR KLEMPÍR PRESUN HMOT VYSKA -12M	T							
	764	KONSTRUKCE KLEMPÍŘSKÉ CELKEM								
	oddíl 766	Konstrukce truhlářské:								
70	C-766522222-0	OKNA KPL OTEV ZAZD RAM 1KR 0,81M2	KS							
71	C-766522233-0	OKNA KPL OTEV ZAZD RAM 2KR 1,45M2	KS							
72	C-766522234-0	OKNA KPL OTEV ZAZD RAM 2KR 2,10M2	KS							
73	C-766522245-0	OKNA KPL OTEV ZAZD RAM 3KR 3,3M2	KS							
74	C-766522276-0	OKNA KPL OTEV ZAZD RAM 4KR 4,1M2	KS							
75	C-766522277-0	OKNA KPL OTEV ZAZD RAM 4KR 4,1M2-	KS							
76	H-61111101-1	OKNO DREVENE 170x260 PODLE TABULKY O101	KS							
77	H-61111102-1	OKNO DREVENE 170x260 PODLE TABULKY O102	KS							
78	H-61111103-1	OKNO DREVENE 100x65 PODLE TABULKY O103	KS							
79	H-61111104-1	OKNO DREVENE 80x165 PODLE TABULKY O104	KS							
80	H-61111105-1	OKNO DREVENE 170x190 PODLE TABULKY O105	KS							
81	H-61111106-1	OKNO DREVENE 170x260 PODLE TABULKY O106	KS							
82	H-61111107-1	OKNO DREVENE 45x160 PODLE TABULKY O107	KS							
83	H-61111108-1	OKNO DREVENE 68x250 PODLE TABULKY O108	KS							
84	H-61111109-1	OKNO DREVENE 130x260 PODLE TABULKY O109	KS							
85	H-61111110-1	OKNO DREVENE 130x230 PODLE TABULKY O110	KS							
86	H-61111201-1	OKNO DREVENE 167x190 PODLE TABULKY O201A	KS							
87	H-61111201-2	OKNO DREVENE 157x190 PODLE TABULKY O201B	KS							
88	H-61111202-1	OKNO DREVENE 128x190 PODLE TABULKY O202	KS							
89	H-61111203-1	OKNO DREVENE 114x262 PODLE TABULKY O203	KS							
90	H-61111204-1	OKNO DREVENE 180x150 PODLE TABULKY O204	KS							
91	H-61111205-1	OKNO DREVENE 60x190 PODLE TABULKY O205	KS							
92	H-61111206-1	OKNO DREVENE 60x190 PODLE TABULKY O206	KS							
93	H-61111207-1	OKNO DREVENE 128x190 PODLE TABULKY O207	KS							
94	H-61111208-1	OKNO DREVENE 90x190 PODLE TABULKY O208	KS							
95	H-61111209-1	OKNO DREVENE 120x165 PODLE TABULKY O209	KS							
96	H-61111210-1	OKNO DREVENE 128x190 PODLE TABULKY O210	KS							
97	H-61111301-1	OKNO DREVENE 165x180 PODLE TABULKY O301A	KS							
98	H-61111301-2	OKNO DREVENE 165x180 PODLE TABULKY O301B	KS							
99	H-61111302-1	OKNO DREVENE 128x180 PODLE TABULKY O302	KS							
100	H-61111303-1	OKNO DREVENE 133x180 PODLE TABULKY O303	KS							
101	H-61111304-1	OKNO DREVENE 60x180 PODLE TABULKY O304	KS							
102	H-61111305-1	OKNO DREVENE 60x180 PODLE TABULKY O305	KS							

103	H-61111305-1	OKNO DREVENE 90x180 PODLE TABULKY O306	KS
104	H-61111307-1	OKNO DREVENE 120x80 PODLE TABULKY O307	KS
105	H-61111308-1	OKNO DREVENE 128x180 PODLE TABULKY O308	KS
106	C-766694111-0	TRUHL PARAPET SIRE -30 DELKY -100CM	KS
107	C-766694112-0	TRUHL PARAPET SIRE -30 DELKY -160CM	KS
108	C-766694113-0	TRUHL PARAPET SIRE -30 DELKY -260CM	KS
109	C-766694121-0	TRUHL PARAPET SIRE 30- DELKY -100CM	KS
110	C-766694122-0	TRUHL PARAPET SIRE 30- DELKY -160CM	KS
111	C-766694123-0	TRUHL PARAPET SIRE 30- DELKY -260CM	KS
112	H-60775541-1	DESKY PARAP REZANE WERZALIT SIR 150MM	M
113	H-60775542-1	DESKY PARAP REZANE WERZALIT SIR 200MM	M
114	H-60775544-1	DESKY PARAP REZANE WERZALIT SIR 300MM	M
115	H-60775545-1	DESKY PARAP REZANE WERZALIT SIR 350MM	M
116	H-60775546-1	DESKY PARAP REZANE WERZALIT SIR 400MM	M
117	H-60775547-1	DESKY PARAP REZANE WERZALIT SIR 450MM	M
118	H-60775548-1	DESKY PARAP REZANE WERZALIT SIR 500MM	M
119	C-998768102-0	KONSTR TRUHLAR PRESUN HMOT VYSKA -12M	T
	766	KONSTRUKCE TRUHLARSKÉ CELKEM	
	oddíl 776	Podlahy povlakové:	
120	C-777558120-0	VYROVNÁVACÍ STÉRKA UNIFIL 3MM DISPER HM	M2
121	C-776572100-0	LEPENÍ PODLAH POVLAK TEXTIL PASY	M2
122	H-59740230-1	KOBEREC ZATEZOVY VČ. ZTRATNÉHO 8%	M2
123	C-776578100-0	LEPENÍ SOKLŮ PLAST VÝŠKY 60MM SYSTÉM LIŠTA L	M
124	C-998776102-0	PODLAHY POVLAK PRESUN HMOT VYSKA -12M	T
	776	PODLAHY POVLAKOVÉ CELKEM	
	oddíl 781	Obklady:	
125	C-781411013-0	LEPENÍ A SPAROVANÍ OBKLADU VNITR POROVIN 150x200	M2
126	C-781419701-0	PRIPLATEK OBKLAD VNITR POROVIN ZA OMEZENÝ PROSTOR	M2
127	C-781495111-0	NATER PENETRACNÍ PODKLADU OBKLADU VNITR 1x	M2
128	H-59765036-1	OBKLAD KERAM RAKO KOUPEL SK 72 TL 7MM	M2
129	C-998781102-0	OBKLADY PRESUN HMOT VYSKA -12M	T
	781	OBKLADY CELKEM	
	oddíl 783	Nátěry:	
130	C-783201811-0	OCISTENÍ NATERU KDK OSKRABANÍM KARTACEM	M2
131	C-783224900-0	OPRAVA NATERU KDK SYNTET 1x+1xEMAIL	M2
132	C-783601814-0	ODSTR NATERU TRUHL DVERI VYPLN OSKRAB	M2
133	C-783626200-0	NATER TRUHL KCE LAZUR 2xLAKOVANÍ	M2
	783	NATĚRY CELKEM	
	oddíl 784	Malby:	
134	C-784402801-0	OSKRABANÍ MALEB MÍSTNOSTI V 3,8M	M2
135	C-784412301-0	MALBA 2xPACOK OBRUS+SADRA MÍST V 3,8M	M2
136	C-784452371-0	MALBA 2xPRIMAL BILA+STROP MÍST V 3,8M	M2
	784	MALBY CELKEM	
	oddíl 786	Práce čalounické:	

137	C-786621211-0	CALOUN ZALUZIE KYVNE OKNO DREVO VODOROVNE 25 (M.Č.105,107,109-113, 119,124,125,204,211-2016, 303-305, 312-320, 323-325)	M2
138	C-786621112-0	CALOUN ZALUZIE OKNO VERTIKALNI (M.Č. 203,210,211)	M2
139	C-786632170-0	CALOUN ZATEMNE NI OKEN SVINOVACI DO VODICICH LIŠT S POHONEM EL (M.Č. 118)	M2
140	C-998785102-0	KONSTR CALOUN PRESUN HMOT VYSKA -12M	T
7.96 PRÁCE ČALOUNIČKÉ CELKEM			

Poř. čís. pol.	Kód položky	Název položky	M.J.
MONTÁŽNÍ PRÁCE:			
oddíl M21 Montáže silnoproud:			
141	M-21-0	ELEKTROMONTAZE - DEMONTAZ STÁVAJÍCÍ KABELÁŽE VE SCHODIŠTI	KC
M21 MONTÁŽE SILNOPROUD CELKEM			
oddíl M24 Montáže vzduchotechniky:			
142	M-24-0	MONTAZE A DMTZE VZDUCHOTECHNICKYCH ZARIZENI VENTILATORY, POPIS VIZ T.Z. PD (M.Č. 119,120,125,209,310,311)	KC
M24 MONTÁŽE VZDUCHOTECHNIKY CELKEM			
Základní rozpočtové náklady stavebního objektu celkem (bez DPH)			



Pomáhat a chránit

KRAJSKÉ ŘEDITELSTVÍ POLICIE STŘEDOČESKÉHO KRAJE



Odbor správy majetku
Oddělení správy nemovitého majetku

Příloha č. 2

ZMĚNOVÝ LIST STAVBY

část 1

název stavby:
„ÚO Kutná Hora, Na Náměti 412 – výměna oken“

ZMĚNA č.:		k SOD KRPS105786-78/ČJ-2017-0100MN-VZ	
zhotovitel:		objednatel: KŘP STČK, Na Baních 1535, Praha 5 Zbraslav, 156 00	
projektant: ČKAIT			
	<i>jméno, příjmení:</i>	<i>datum:</i>	<i>strany příloh:</i>
	<i>podpis:</i>		
I. Objednávka změny			
I.1 změna předmětu díla			
<i>důvod změny členění podle MN VŘ SMI MV čá 1/2007:</i>		<i>1c – vada projektu</i>	
<i>čeho se změna týká (název a číslo výkresu PD):</i>			
mč			
<i>specifikace návrhu změny / na základě žádosti zhotovitele nebo objednatele:</i>			
- Změna na základě podnětu objednavatele v PD nebylo řešeno			
<i>specifikace prací a dodávek, které budou souviset se změnou:</i>			
- Specifikace prací a dodávek, výměr zhotovitele vyvolaný změnou č. 02 viz část 2 ZL 02			

Na Baních 1535,
156 00 Praha 5 Zbraslav

www.policie.cz

Tel.: 
Fax: 
Email: 

I.2 změna ceny díla	
<p>(+) přípočty: viz příloha č.1</p> <p>přípočty ceny celkem za změnový list:</p> <p>(-) odpočty odpočty ceny celkem za změnový list:Kč</p>	
I.2 změna harmonogramu realizace díla	
<p>ovlivnění harmonogramu prodloužení lhůty výstavby (+): zkrácení lhůty výstavby (-): bez vlivu na smluvní harmonogram a termíny plnění:</p>	
I.3 potvrzení objednávky změny	
zhotovitel:	objednatel:
datum:	datum:
jméno, příjmení:	jméno, příjmení:
podpis:	podpis:
II. Provedení změny	
<p>provedené práce a dodávky: práce a dodávky byly provedeny podle zadání:</p>	
zhotovitel:	objednatel:
provedeno dne: konečná cena:	souhlas objednatele proveden na základě odsouhlasení pověřeným pracovníkem OPF MV:
potvrzení zhotovitele:	
datum:	datum:
jméno, příjmení:	jméno, příjmení:
podpis:	podpis:

Tímto změnovým listem je dokladovaná dílčí změna realizované stavby, která svojí povahou a rozsahem je v souladu se zákonem č. 134/2016 Sb., o zadávání veřejných zakázek, v platném znění.

Příloha č. 3 smlouvy o dílo - č.j.:KRPS-105786/ČJ-2017-0100MN-VZ
Počet listů: 1

HARMONOGRAM REALIZACE STAVBY
DOPLNÍ UCHAZEČ

Navržený Harmonogram realizace stavby musí být zpracován minimálně v týdenních lhůtách nebo podrobněji.

Předání staveniště:	1. týden
Odsouhlasení referenčního okna:	3. týden
Výroba oken:	4. – 17. týden
Montáž oken v místnostech dle dohody:	18. 27. týden
Dokončovací, začišťovací práce:	28. týden
Finální úklid pracoviště:	29. týden
Předání staveniště:	29. týden

Upřesnění týdnů dle datumu je možné před podpisem smlouvy.

V Plzni dne 26.1.2018

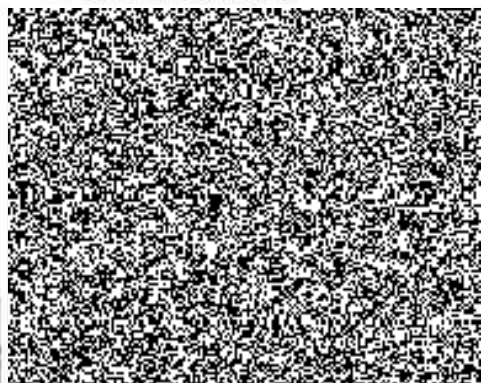

Příloha č. 4

SVARTECH s.r.o.

Korunní 2569/108

101 00 Praha 10

IČ: 62027972

DIČ:CZ62027972

jednatel: Viktor Stopka

Odpověď na žádost o objasnění

Dle žádosti o objasnění ze dne 1.2.2018 pod č.j.: KRPS-105786-63/ČJ-2017-0100MN-VZ Vám tímto firma oznamuje, že požadované parametry, které žádáte jak u koberce tak i na oknech firma splňuje.

V Plzni dne 6.2.2018

