

**Pozemkový fond České republiky**

**Sídlo: Husinecká 1024/11a, 130 00 Praha 3,**

zastoupený ing. Vladimírem Maryškou vedoucím územního pracoviště PF ČR, Jindřichův Hradec

IČ: 45797072

DIČ: CZ45797072

Zapsán v obchodním rejstříku vedeném Městským soudem v Praze, odd. A, vložka 6664

Bankovní spojení: Ge Money Bank a.s.,

(dále jen "pronajímatel")

- na straně jedné -

a

**Landštejn s.r.o.**

IČ: 49019031

DIČ: CZ 49019031

Zapsán v obchodním rejstříku vedeném Krajským soudem v Českých Budějovicích, oddíl C, vložka 3038

sídlo: Zámek 160, Staré Město pod Landštejnem, PSČ 378 82

osoba oprávněná jednat za právnickou osobu: Ludvík Kronika - jednatel

(dále jen "nájemce")

- na straně druhé -

uzavírají podle ustanovení § 663 a násl. zákona č. 40/1964 Sb., občanský zákoník, ve znění pozdějších předpisů, tuto

**NÁJEMNÍ SMLOUVU  
č. 263N05/17**

**Čl. I**

Pronajímatel spravuje ve smyslu zákona č. 229/1991 Sb., ve znění pozdějších předpisů (dále jen „zákon o půdě), nemovitosti ve vlastnictví státu specifikované v příloze č. 1 této smlouvy vedené u Katastrálního pracoviště Jindřichův Hradec Katastrálního úřadu pro Jihočeský kraj.

Příloha č. 1 je nedílnou součástí této smlouvy.

**Čl. II**

Pronajímatel přenechává nájemci nemovitosti uvedené v čl. I do užívání za účelem:  
- provozování zemědělské výroby

**Čl. III**

Nájemce je povinen:

a) užívat pozemky řádně v souladu s jejich účelovým určením, hospodařit na nich způsobem založeným na střídání plodin a hnojení organickou hmotou ve dvou až čtyřletých cyklech podle fyzikálních vlastností půdy, způsobu hospodaření a nároků pěstovaných rostlin,

b) dodržovat povinnosti vyplývající ze zákona č. 147/1996 Sb., o rostlinolékařské péči, ve znění pozdějších předpisů,

c) dodržovat zákaz hospodářské činnosti vyvolávající erozi půdy a používání toxických a jiných škodlivých látek s dlouhodobým reziduálním účinkem, dodržovat ustanovení § 3 odst. 1 zákona č. 334/1992 Sb., o ochraně zemědělského půdního fondu, ve znění pozdějších předpisů,

d) umožnit pronajímateli provádění kontroly k bodům a) až c) formou nahlédnutí do evidence rozborů a vstupem na pozemek,

- e) dodržovat povinnosti vyplývající ze zákona č. 449/2001 Sb., o myslivosti, ve znění pozdějších předpisů,  
f) provádět podle podmínek sběr kamene,  
g) vyžádat si souhlas pronajímatele při realizaci zúrodňovacích opatření a zakládání trvalých porostů na pozemcích nebo při provádění změny druhu pozemku (kultury),  
h) trpět věcná břemena spojená s nemovitostmi, jež jsou předmětem nájmu,  
i) platit v souladu se zákonnou úpravou daň z nemovitostí za pronajaté nemovitosti, jež jsou předmětem nájmu.

#### Čl. IV

- 1) Tato smlouva se uzavírá od **1.11.2005** na dobu neurčitou.  
2) Právní vztah založený touto smlouvou lze ukončit dohodou nebo písemnou výpovědí.  
3) Smluvní strany se v souladu s § 678 zákona č. 40/1964 Sb., občanský zákoník, ve znění pozdějších předpisů, dohodly na jednoměsíční výpovědní lhůtě.  
4) Nájemní smlouvu lze vypovědět v jednoměsíční výpovědní lhůtě, a to vždy jen k 1. říjnu běžného roku výpovědí doručenou druhé smluvní straně nejpozději do jednoho měsíce před tímto dnem.

#### Čl. V

- 1) Nájemce je povinen platit pronajímateli nájemné.  
2) Nájemné se platí **ročně pozadu** vždy k 1.10. běžného roku.  
3) **Roční nájemné se stanovuje dohodou ve výši 60.659,- Kč (slovy: šedesát tisíc šest set padesát devět korun českých).**  
4) Nájemné bude hrazeno převodem na účet pronajímatele vedený u GE Money Bank a.s., Nám. Míru 169/I, Jindřichův Hradec, číslo účtu 1700001-754/0600, **variabilní symbol 26310517.**  
5) Nájemné za období od účinnosti smlouvy do 30.9.2006 včetně činí 55.507,- Kč (slovy: padesát pět tisíc pět set sedm korun českých) a bude uhrazeno k 1.10.2006.  
Zaplacením se rozumí připsání placené částky na účet pronajímatele.  
6) Nedodrží-li nájemce lhůtu pro úhradu nájemného, je povinen podle ustanovení § 517 zákona č. 40/1964 Sb., občanský zákoník, ve znění pozdějších předpisů, zaplatit pronajímateli úrok z prodlení.  
7) Prodlení nájemce s úhradou nájemného delší než 60 dnů se považuje za porušení smlouvy, které zakládá právo pronajímatele od smlouvy odstoupit.

#### Čl. VI

Pokud jsou na pronajímaných nemovitostech zřízena meliorační zařízení, nájemce se zavazuje:

- u melioračních zařízení umístěných pod povrchem půdy zajistit jejich údržbu,
- k hlavním melioračním zařízením umožnit přístup za účelem provedení údržby.

#### Čl. VII

Nájemce bere na vědomí a je srozuměn s tím, že nemovitosti, které jsou předmětem nájmu dle této smlouvy, mohou být pronajímatelem převedeny na třetí osoby v souladu s jeho dispozičním oprávněním.

#### Čl. VIII

Nájemce je oprávněn přenechat pronajaté nemovitosti, některé z nich nebo jejich části do podnájmu jen s předchozím písemným souhlasem pronajímatele.

## Čl. IX

Smluvní strany se dohodly, že jakékoliv změny a doplňky této smlouvy jsou možné pouze písemnou formou na základě dohody smluvních stran.

## Čl. X

Tato smlouva je vyhotovena ve třech stejnopisech, z nichž každý má platnost originálu. Jeden stejnopis přebírá nájemce a ostatní jsou určeny pro pronajímatele.

## Čl. XI

Tato smlouva nabývá platnosti dnem jejího podpisu smluvními stranami. Předmět nájmu (část) přešel do této smlouvy z nájemní smlouvy č. 145N01/17.

## Čl. XII

Smluvní strany po přečtení této smlouvy prohlašují, že s jejím obsahem souhlasí a že tato smlouva je shodným projevem jejich vážné a svobodné vůle, a na důkaz toho připojují své podpisy.

V Jindřichově Hradci dne 25.10.2005

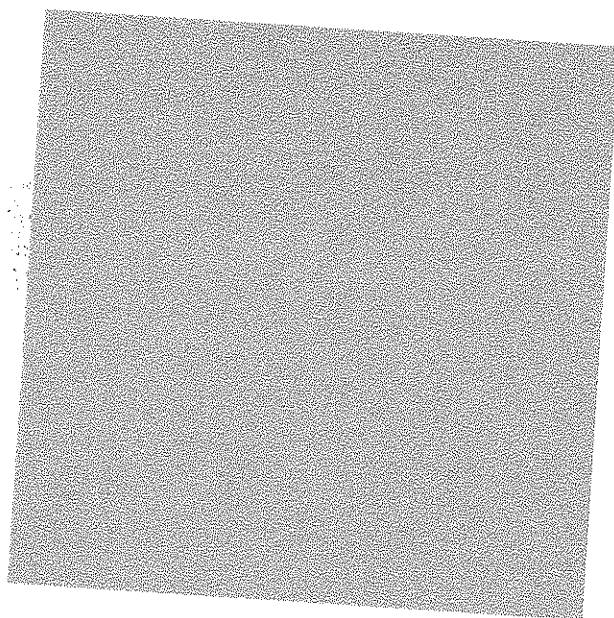
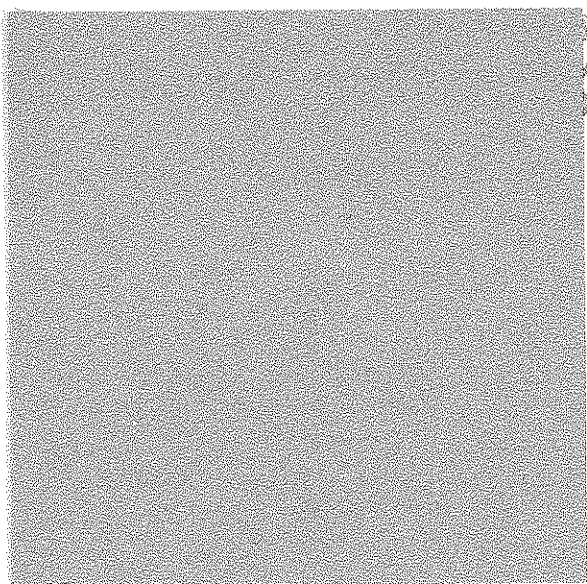

Příloha k nájemní smlouvě č: 263N05/17

Uzavřeno: 25.10.2005

LANDŠTEJN sro

Variabilní symbol: 26310517

Účinná od: 1.11.2005

Zámek 160

25.10.2005

Roční splátka: 60659,00

Staré Město pod Landštejnem

katastr  
městn

<u>parcela</u>	<u>/</u>	<u>díl</u>	<u>parskup</u>	<u>kultura</u>	<u>LV</u>	<u>cena za ha</u>	<u>výměra</u>	<u>procento</u>	<u>Nájem</u>
9 1		0	1	13	10 002	1 000 000,00 Kč	391	1,00	391,00 Kč
9 3		0	1	13	10 002	1 000 000,00 Kč	217	1,00	217,00 Kč
59 0		0	2	14	10 002	19 600,00 Kč	455	1,00	8,92 Kč
63 0		0	2	14	10 002	19 600,00 Kč	377	1,00	7,39 Kč
70 0		0	2	14		24 400,00 Kč	1140	1,00	27,82 Kč
96 0		0	2	14		24 400,00 Kč	342	1,00	8,34 Kč
100 0		0	2	11	10 002	19 600,00 Kč	270	1,00	5,29 Kč
118 2		0	2	14		24 400,00 Kč	2586	1,00	63,10 Kč
131 0		0	2	14		24 400,00 Kč	432	1,00	10,54 Kč
140 0		0	2	14		24 400,00 Kč	4782	1,00	116,68 Kč
165 0		0	2	14	10 002	19 600,00 Kč	527	1,00	10,33 Kč
166 0		0	2	14	10 002	19 600,00 Kč	288	1,00	5,64 Kč
195 0		0	2	14		24 400,00 Kč	3685	1,00	89,91 Kč
345 0		0	2	14	10 002	19 600,00 Kč	747	1,00	14,64 Kč
430 0		0	2	14		24 400,00 Kč	198	1,00	4,83 Kč
436 0		0	2	14	10 002	19 600,00 Kč	720	1,00	14,11 Kč
453 0		0	2	14		24 400,00 Kč	642	1,00	15,66 Kč
457 0		0	2	14	10 002	19 600,00 Kč	312	1,00	6,12 Kč
472 3		0	2	7		24 400,00 Kč	822	1,00	20,06 Kč
472 5		0	2	7		24 400,00 Kč	266	1,00	6,49 Kč
492 2		0	2	14	10 002	19 600,00 Kč	422	1,00	8,27 Kč
1 099 0		0	2	14	10 002	19 600,00 Kč	4567	1,00	89,51 Kč
1 102 0		0	2	14	10 002	19 600,00 Kč	112	1,00	2,20 Kč
1 104 0		0	2	14	10 002	19 600,00 Kč	403	1,00	7,90 Kč
1 108 0		0	2	14	10 002	19 600,00 Kč	11	1,00	0,22 Kč

**24714****115 197,36 Kč****1 151,97 Kč**

městn pod Landštejnem

20 3		0	2	14	10 002	24 000,00 Kč	1688	1,00	40,51 Kč
37 2		0	2	2		32 200,00 Kč	2402	1,00	77,34 Kč
41 3		0	2	14	10 002	24 000,00 Kč	1694	1,00	40,66 Kč
41 4		0	2	14	10 002	24 000,00 Kč	20	1,00	0,48 Kč
47 1		0	2	14	10 002	24 000,00 Kč	449	1,00	10,78 Kč
54 0		0	2	14	10 002	24 000,00 Kč	403	1,00	9,67 Kč
75 2		0	7			32 200,00 Kč	8908	1,00	286,84 Kč
80 1		0	7		10 002	24 000,00 Kč	21	1,00	0,50 Kč
94 0		0	2	14	10 002	24 000,00 Kč	563	1,00	13,51 Kč
96 0		0	2	14	10 002	24 000,00 Kč	653	1,00	15,67 Kč
97 2		0	7		10 002	24 000,00 Kč	1013	1,00	24,31 Kč
98 0		0	7		10 002	24 000,00 Kč	1490	1,00	35,76 Kč
99 3		0	2	14	10 002	24 000,00 Kč	687	1,00	16,49 Kč
118 2		0	2	14	10 002	24 000,00 Kč	40	1,00	0,96 Kč
121 0		0	2	14		32 200,00 Kč	738	1,00	23,76 Kč
128 0		0	7			32 200,00 Kč	90	1,00	2,90 Kč
133 0		0	7			32 200,00 Kč	126	1,00	4,06 Kč
144 0		0	7			32 200,00 Kč	665	1,00	21,41 Kč
170 0		0	2	14		32 200,00 Kč	396	1,00	12,75 Kč
236 0		0	7			32 200,00 Kč	98	1,00	3,16 Kč
236 0		0	2	14	10 002	24 000,00 Kč	5943	1,00	142,63 Kč
268 0		0	2	14		32 200,00 Kč	432	1,00	13,91 Kč
279 0		0	2	14	10 002	24 000,00 Kč	423	1,00	10,15 Kč
282 0		0	2	14		32 200,00 Kč	180	1,00	5,80 Kč
286 0		0	2	14		32 200,00 Kč	252	1,00	8,11 Kč

Příloha k nájemní smlouvě č: 263N05/17

Uzavřeno: 25.10.2005

LANDŠTEJN sro

Variabilní symbol: 26310517

Účinná od: 1.11.2005

Zámek 160

25.10.2005

Roční splátka: 60659,00

Staré Město pod Landštejnem

stav

parcela /	díl	parskup	kultura	LV	cena za ha	výměra	procento	Nájem
298 0	0	7		10 002	24 000,00 Kč	1132	1,00	27,17 Kč
301 0	0	2	14	10 002	24 000,00 Kč	306	1,00	7,34 Kč
308 0	0	2	14	10 002	24 000,00 Kč	699	1,00	16,78 Kč
316 3	0	2	11	10 002	24 000,00 Kč	881	1,00	21,14 Kč
316 4	0	2	11	10 002	24 000,00 Kč	38	1,00	0,91 Kč
323 0	2	7		10 002	24 000,00 Kč	25	1,00	0,60 Kč
423 0	0	2	14		32 200,00 Kč	3084	1,00	99,30 Kč
447 0	0	2	14		32 200,00 Kč	1187	1,00	38,22 Kč
797 0	0	2	14	10 002	24 000,00 Kč	90	1,00	2,16 Kč
814 0	0	2	14	10 002	24 000,00 Kč	4493	1,00	107,83 Kč
829 0	0	2	14		32 200,00 Kč	432	1,00	13,91 Kč
833 0	0	2	14	10 002	24 000,00 Kč	126	1,00	3,02 Kč
1 005 0	0	2	7	10 002	24 000,00 Kč	10681	1,00	256,34 Kč
1 216 0	0	2	14	10 002	24 000,00 Kč	3597	1,00	86,33 Kč
1 217 0	0	2	14	10 002	24 000,00 Kč	1061	1,00	25,46 Kč
1 218 0	0	2	14		32 200,00 Kč	2252	1,00	72,51 Kč
1 221 0	0	2	14		32 200,00 Kč	2032	1,00	65,43 Kč
1 224 0	0	2	14	10 002	24 000,00 Kč	3201	1,00	76,82 Kč
1 237 0	0	2	14	10 002	24 000,00 Kč	65	1,00	1,56 Kč
1 238 0	0	2	14	10 002	24 000,00 Kč	389	1,00	9,34 Kč

**65145****175 432,68 Kč****1 754,33 Kč**

mezi pod Landštejnem

38 5	0	2	14	10 002	11 600,00 Kč	1590	1,00	18,44 Kč
129 0	0	2	7	10 002	11 600,00 Kč	1262	1,00	14,64 Kč
132 0	0	2	7	10 002	11 600,00 Kč	1007	1,00	11,68 Kč
281 0	0	2	14	10 002	11 600,00 Kč	539	1,00	6,25 Kč
283 0	0	2	14	10 002	11 600,00 Kč	755	1,00	8,76 Kč
284 2	0	2	14	10 002	11 600,00 Kč	545	1,00	6,32 Kč
285 0	0	2	14	10 002	11 600,00 Kč	1187	1,00	13,77 Kč
292 2	0	2	14	10 002	11 600,00 Kč	514	1,00	5,96 Kč
293 2	0	2	7		13 400,00 Kč	4629	1,00	62,03 Kč
354 1	0	2	14	10 002	11 600,00 Kč	1729	1,00	20,06 Kč
355 0	0	2	14	10 002	11 600,00 Kč	1421	1,00	16,48 Kč
357 0	0	2	7	10 002	11 600,00 Kč	430	1,00	4,99 Kč
365 2	0	2	14	10 002	11 600,00 Kč	10921	1,00	126,68 Kč
367 0	0	2	7	10 002	11 600,00 Kč	486	1,00	5,64 Kč
406 0	0	2	14		13 400,00 Kč	797	1,00	10,68 Kč
408 0	0	2	14	10 002	11 600,00 Kč	90	1,00	1,04 Kč
412 13	0	2	14	10 002	11 600,00 Kč	627	1,00	7,27 Kč
412 15	0	2	14	10 002	11 600,00 Kč	73	1,00	0,85 Kč
412 16	0	2	14	10 002	11 600,00 Kč	95	1,00	1,10 Kč
412 8	0	2	14	10 002	11 600,00 Kč	1120	1,00	12,99 Kč
415 0	0	2	14	10 002	11 600,00 Kč	1083	1,00	12,56 Kč
419 0	0	2	14	10 002	11 600,00 Kč	144	1,00	1,67 Kč
445 0	0	2	14	10 002	11 600,00 Kč	162	1,00	1,88 Kč
453 0	0	2	14	10 002	11 600,00 Kč	10773	1,00	124,97 Kč
455 0	0	2	14	10 002	11 600,00 Kč	878	1,00	10,18 Kč
525 0	0	2	14	10 002	11 600,00 Kč	396	1,00	4,59 Kč
558 0	0	2	14	10 002	11 600,00 Kč	792	1,00	9,19 Kč

**44045****52 068,88 Kč****520,69 Kč**

ka u Nové Bystřice

Priloha k nájemní smlouvě č: 263N05/17

Uzavřeno: 25.10.2005

LANDŠTEJN sro

Variabilní symbol: 26310517

Účinná od: 1.11.2005

Zámek 160

25.10.2005

Roční splátka: 60659,00

Staré Město pod Landštejnem

<u>katastr</u>	<u>parcela</u>	<u>/</u>	<u>díl</u>	<u>parškup</u>	<u>kultura</u>	<u>LV</u>	<u>cena za ha</u>	<u>výměra</u>	<u>procento</u>	<u>Nájem</u>
	32	6	0	2	14	10 002	18 700,00 Kč	41	1,00	0,77 Kč
	39	5	0	2	14	10 002	18 700,00 Kč	223	1,00	4,17 Kč
	39	6	0	2	14	10 002	18 700,00 Kč	137	1,00	2,56 Kč
	55	0	0	2	7	10 002	18 700,00 Kč	14849	1,00	277,68 Kč
	60	1	0	2	2	10 002	18 700,00 Kč	11805	1,00	220,75 Kč
	77	1	0	2	14	10 002	18 700,00 Kč	5436	1,00	101,65 Kč
	83	0	0	2	14	10 002	18 700,00 Kč	162	1,00	3,03 Kč
	122	0	0	2	14	10 002	18 700,00 Kč	378	1,00	7,07 Kč
	127	2	0	2	14	10 002	18 700,00 Kč	676	1,00	12,64 Kč
	136	1	0	2	14	10 002	18 700,00 Kč	6003	1,00	112,26 Kč
	136	3	0	2	14	10 002	18 700,00 Kč	270	1,00	5,05 Kč
	137	2	0	2	14	10 002	18 700,00 Kč	173	1,00	3,24 Kč
	143	0	0	2	7	10 002	18 700,00 Kč	273	1,00	5,11 Kč
	145	1	0	2	14	10 002	18 700,00 Kč	583	1,00	10,90 Kč
	147	0	0	2	14	10 002	18 700,00 Kč	975	1,00	18,23 Kč
	150	1	0	2	7	10 002	18 700,00 Kč	15104	1,00	282,44 Kč
	150	11	0	2	14	10 002	18 700,00 Kč	332	1,00	6,21 Kč
	150	12	0	2	14	10 002	18 700,00 Kč	12640	1,00	236,37 Kč
	150	16	0	2	7	10 002	18 700,00 Kč	3950	1,00	73,87 Kč
	150	4	0	2	14	10 002	18 700,00 Kč	961	1,00	17,97 Kč
	150	6	0	2	14	10 002	18 700,00 Kč	285	1,00	5,33 Kč
	150	7	0	2	14	10 002	18 700,00 Kč	177	1,00	3,31 Kč
	150	9	0	2	14	10 002	18 700,00 Kč	68	1,00	1,27 Kč
	160	0	0	2	14	10 002	18 700,00 Kč	2819	1,00	52,72 Kč
	208	0	0	2	7	10 002	18 700,00 Kč	802	1,00	15,00 Kč
	231	0	0	2	14	10 002	18 700,00 Kč	1812	1,00	33,88 Kč
	238	0	0	2	14	10 002	18 700,00 Kč	440	1,00	8,23 Kč
	257	1	0	2	14	10 002	18 700,00 Kč	4649	1,00	86,94 Kč
	257	3	0	2	14	10 002	18 700,00 Kč	1546	1,00	28,91 Kč
	257	4	0	2	7	10 002	18 700,00 Kč	4700	1,00	87,89 Kč
	257	5	0	2	14	10 002	18 700,00 Kč	880	1,00	16,46 Kč
	280	1	0	2	7	10 002	18 700,00 Kč	36353	1,00	679,80 Kč
	280	3	0	2	14	10 002	18 700,00 Kč	1195	1,00	22,35 Kč
	300	2	0	2	14		23 800,00 Kč	926	1,00	22,04 Kč
	302	0	0	2	14		23 800,00 Kč	162	1,00	3,86 Kč
	305	0	0	2	14		23 800,00 Kč	144	1,00	3,43 Kč
	307	0	0	2	14	10 002	18 700,00 Kč	345	1,00	6,45 Kč
	309	2	0	2	14	10 002	18 700,00 Kč	201	1,00	3,76 Kč
	313	0	0	2	14		23 800,00 Kč	726	1,00	17,28 Kč
	333	2	0	2	14	10 002	18 700,00 Kč	725	1,00	13,56 Kč
	345	0	0	2	7	10 002	18 700,00 Kč	3417	1,00	63,90 Kč
	346	0	0	2	7	10 002	18 700,00 Kč	593	1,00	11,09 Kč
	429	0	0	2	14	10 002	18 700,00 Kč	180	1,00	3,37 Kč
	712	0	0	2	7	10 002	18 700,00 Kč	3145	1,00	58,81 Kč
	778	0	0	2	7	10 002	18 700,00 Kč	3109	1,00	58,14 Kč
	780	3	0	2	14	10 002	18 700,00 Kč	783	1,00	14,64 Kč
	784	10	0	2	7	10 002	18 700,00 Kč	37	1,00	0,69 Kč
	784	2	0	2	7	10 002	18 700,00 Kč	7438	1,00	139,09 Kč
	784	3	0	2	7	10 002	18 700,00 Kč	4926	1,00	92,12 Kč
	808	0	0	2	14	10 002	18 700,00 Kč	4398	1,00	82,24 Kč
	813	3	0	2	14	10 002	18 700,00 Kč	785	1,00	14,68 Kč
	825	2	0	2	14	10 002	18 700,00 Kč	4163	1,00	77,85 Kč
	825	4	0	2	11	10 002	18 700,00 Kč	1345	1,00	25,15 Kč
	833	0	0	2	14	10 002	18 700,00 Kč	4735	1,00	88,54 Kč
	834	0	0	2	14	10 002	18 700,00 Kč	1097	1,00	20,51 Kč
	849	0	0	2	14	10 002	18 700,00 Kč	2895	1,00	54,14 Kč

Příloha k nájemní smlouvě č: 263N05/17

Uzavřeno: 25.10.2005

LANDŠTEJN sro

Variabilní symbol: 26310517

Účinná od: 1.11.2005

Zámek 160

25.10.2005

Roční splátka: 60659,00

Staré Město pod Landštejnem

<u> Katastr</u>	<u> parcela /</u>	<u> díl</u>	<u> parskup</u>	<u> kultura</u>	<u> LV</u>	<u> cena za ha</u>	<u> výměra</u>	<u> procento</u>	<u> Nájem</u>
	850 0	0	2	14	10 002	18 700,00 Kč	1357	1,00	25,38 Kč
	852 10	0	2	14	10 002	18 700,00 Kč	131	1,00	2,45 Kč
	852 2	0	2	14	10 002	18 700,00 Kč	12939	1,00	241,96 Kč
	852 4	0	2	14	10 002	18 700,00 Kč	1097	1,00	20,51 Kč
	852 8	0	2	14	10 002	18 700,00 Kč	213	1,00	3,98 Kč
	852 9	0	2	14	10 002	18 700,00 Kč	124	1,00	2,32 Kč
	858 0	0	2	14	10 002	18 700,00 Kč	726	1,00	13,58 Kč
	880 0	0	2	14	10 002	18 700,00 Kč	144	1,00	2,69 Kč
	881 0	0	2	14	10 002	18 700,00 Kč	90	1,00	1,68 Kč
	888 0	0	2	14	10 002	18 700,00 Kč	306	1,00	5,72 Kč
	904 0	0	2	14	10 002	18 700,00 Kč	216	1,00	4,04 Kč
	920 2	0	2	14	10 002	18 700,00 Kč	6793	1,00	127,03 Kč
	934 0	0	2	14	10 002	18 700,00 Kč	1119	1,00	20,93 Kč
	948 0	0	2	14	10 002	18 700,00 Kč	252	1,00	4,71 Kč
	971 0	0	2	14	10 002	18 700,00 Kč	2722	1,00	50,90 Kč
	1 096 0	0	2	14		23 800,00 Kč	801	1,00	19,06 Kč
	1 132 0	0	2	14	10 002	18 700,00 Kč	180	1,00	3,37 Kč
	1 144 3	0	2	7	10 002	18 700,00 Kč	330	1,00	6,17 Kč
	1 144 4	0	2	7	10 002	18 700,00 Kč	169	1,00	3,16 Kč
	1 177 0	0	2	7	10 002	18 700,00 Kč	162	1,00	3,03 Kč
	1 180 2	0	2	14	10 002	18 700,00 Kč	23	1,00	0,43 Kč
	1 180 3	0	2	14	10 002	18 700,00 Kč	110	1,00	2,06 Kč
	1 182 2	0	2	14	10 002	18 700,00 Kč	96	1,00	1,80 Kč
	1 190 0	0	2	14	10 002	18 700,00 Kč	899	1,00	16,81 Kč
	1 200 0	0	2	14	10 002	18 700,00 Kč	2486	1,00	46,49 Kč
	1 202 1	0	2	14	10 002	18 700,00 Kč	5394	1,00	100,87 Kč
	1 202 2	0	2	14	10 002	18 700,00 Kč	1214	1,00	22,70 Kč
	1 202 3	0	2	14	10 002	18 700,00 Kč	46	1,00	0,86 Kč
	1 205 0	0	2	14	10 002	18 700,00 Kč	953	1,00	17,82 Kč
	1 206 0	0	2	14	10 002	18 700,00 Kč	438	1,00	8,19 Kč

**218502****410 005,83 Kč****4 100,06 Kč**

Staré Město pod Landštejnem

17 1	0	2	14	10 002	20 300,00 Kč	1697	1,00	34,45 Kč
18 0	0	2	14	10 002	20 300,00 Kč	1719	1,00	34,90 Kč
25 0	0	2	14	10 002	20 300,00 Kč	1234	1,00	25,05 Kč
28 0	0	2	14	10 002	20 300,00 Kč	1195	1,00	24,26 Kč
64 2	0	2	7	10 002	20 300,00 Kč	418	1,00	8,49 Kč
68 2	0	2	14		27 400,00 Kč	90	1,00	2,47 Kč
75 2	0	2	14	10 002	20 300,00 Kč	8614	1,00	174,86 Kč
75 3	0	2	14	10 002	20 300,00 Kč	1416	1,00	28,74 Kč
79 0	0	2	14	10 002	20 300,00 Kč	442	1,00	8,97 Kč
92 0	0	2	14	10 002	20 300,00 Kč	288	1,00	5,85 Kč
105 0	0	2	5	10 002	20 300,00 Kč	4696	1,00	95,33 Kč
123 1	0	2	5	10 002	20 300,00 Kč	1519	1,00	30,84 Kč
141 1	0	2	14	10 002	20 300,00 Kč	8582	1,00	174,21 Kč
147 2	0	2	14	10 002	20 300,00 Kč	1017	1,00	20,65 Kč
168 0	0	7		10 002	20 300,00 Kč	341	1,00	6,92 Kč
168 1	0	2	7	10 002	20 300,00 Kč	2244	1,00	45,55 Kč
198 0	0	1	13	10 002	1 000 000,00 Kč	709	1,00	709,00 Kč
199 0	0	1	13	10 002	1 000 000,00 Kč	95	1,00	95,00 Kč
202 0	0	1	13	10 002	1 000 000,00 Kč	445	1,00	445,00 Kč
206 0	0	1	13	10 002	1 000 000,00 Kč	586	1,00	586,00 Kč
248 2	0	2	14	10 002	20 300,00 Kč	250	1,00	5,08 Kč
274 0	0	1	13	10 002	1 000 000,00 Kč	1737	1,00	1 737,00 Kč

Příloha k nájemní smlouvě č: 263N05/17

Uzavřeno: 25.10.2005

LANDŠTEJN sro

Variabilní symbol: 26310517

Účinná od: 1.11.2005

Zámek 160

25.10.2005

Roční splátka: 60659,00

Staré Město pod Landštejnem

katastr

parcela /	díl	parskup	kultura	LV	cena za ha	výměra	procento	Nájem
287 0	0	1	13	10 002	1 000 000,00 Kč	216	1,00	216,00 Kč
293 0	0	1	13	10 002	1 000 000,00 Kč	48	1,00	48,00 Kč
317 2	0	2	14	10 002	20 300,00 Kč	531	1,00	10,78 Kč
319 0	0	2	14	10 002	27 400,00 Kč	8322	1,00	228,02 Kč
325 0	0	2	14		27 400,00 Kč	3756	1,00	102,91 Kč
327 0	0	2	14	10 002	20 300,00 Kč	601	1,00	12,20 Kč
390 0	0	2	14		27 400,00 Kč	1043	1,00	28,58 Kč
394 0	0	2	14		27 400,00 Kč	414	1,00	11,34 Kč
397 0	0	2	14		27 400,00 Kč	1007	1,00	27,59 Kč
414 0	0	2	14		27 400,00 Kč	1018	1,00	27,89 Kč
415 0	0	2	14	10 002	20 300,00 Kč	525	1,00	10,66 Kč
434 0	0	2	14	10 002	20 300,00 Kč	234	1,00	4,75 Kč
448 1	0	2	7		27 400,00 Kč	5849	1,00	160,26 Kč
575 0	0	7			27 400,00 Kč	361	1,00	9,89 Kč
615 0	0	2	14	10 002	20 300,00 Kč	3375	1,00	68,51 Kč
685 0	0	7		10 002	20 300,00 Kč	2338	1,00	47,46 Kč
700 0	0	7		10 002	20 300,00 Kč	8133	1,00	165,10 Kč
703 0	0	7		10 002	20 300,00 Kč	4977	1,00	101,03 Kč
717 1	0	2	7	10 002	20 300,00 Kč	7904	1,00	160,45 Kč
727 0	0	2	7	10 002	20 300,00 Kč	2469	1,00	50,12 Kč
776 2	0	2	14	10 002	20 300,00 Kč	3974	1,00	80,67 Kč
829 2	0	2	14	10 002	20 300,00 Kč	255	1,00	5,18 Kč
853 0	0	2	14		27 400,00 Kč	144	1,00	3,95 Kč
912 0	0	2	14		27 400,00 Kč	2604	1,00	71,35 Kč
948 0	0	2	14		27 400,00 Kč	521	1,00	14,28 Kč
961 0	0	2	14		27 400,00 Kč	3838	1,00	105,16 Kč
969 0	0	2	14	10 002	20 300,00 Kč	2481	1,00	50,36 Kč
988 0	0	7			27 400,00 Kč	7956	1,00	217,99 Kč
999 0	0	2	14	10 002	20 300,00 Kč	3831	1,00	77,77 Kč
1 200 0	0	7			27 400,00 Kč	144	1,00	3,95 Kč
1 229 0	0	2	14	10 002	20 300,00 Kč	1729	1,00	35,10 Kč
1 233 0	0	7			27 400,00 Kč	180	1,00	4,93 Kč
1 269 0	0	2	14	10 002	20 300,00 Kč	288	1,00	5,85 Kč
1 308 0	0	2	14	10 002	20 300,00 Kč	978	1,00	19,85 Kč
1 375 2	0	2	14	10 002	20 300,00 Kč	926	1,00	18,80 Kč
1 424 0	0	2	14		27 400,00 Kč	468	1,00	12,82 Kč
1 426 0	0	2	14	10 002	20 300,00 Kč	863	1,00	17,52 Kč
1 436 1	0	2	14	10 002	20 300,00 Kč	314	1,00	6,37 Kč
1 495 0	0	2	14		27 400,00 Kč	791	1,00	21,67 Kč
1 537 2	0	2	14		27 400,00 Kč	6453	1,00	176,81 Kč
1 537 3	0	2	14		27 400,00 Kč	4000	1,00	109,60 Kč
1 537 4	0	2	14		27 400,00 Kč	940	1,00	25,76 Kč
1 550 0	0	2	14	10 002	20 300,00 Kč	1912	1,00	38,81 Kč
1 631 0	0	7		10 002	20 300,00 Kč	1313	1,00	26,65 Kč
1 637 2	0	2	14	10 002	20 300,00 Kč	1777	1,00	36,07 Kč
1 645 2	0	2	14		27 400,00 Kč	1890	1,00	51,79 Kč
1 657 0	0	2	14	10 002	20 300,00 Kč	372	1,00	7,55 Kč
1 667 0	0	2	7	10 002	20 300,00 Kč	2834	1,00	57,53 Kč
1 667 0	0	7			27 400,00 Kč	3075	1,00	84,26 Kč
1 675 0	0	7			27 400,00 Kč	2940	1,00	80,56 Kč
1 680 0	0	7			27 400,00 Kč	164	1,00	4,49 Kč
1 681 0	0	7		10 002	20 300,00 Kč	153	1,00	3,11 Kč
1 682 0	0	7			27 400,00 Kč	1714	1,00	46,96 Kč
1 690 0	0	7			27 400,00 Kč	1470	1,00	40,28 Kč
1 713 0	0	7		10 002	20 300,00 Kč	36	1,00	0,73 Kč
1 872 0	0	2	14	10 002	20 300,00 Kč	324	1,00	6,58 Kč

Příloha k nájemní smlouvě č: 263N05/17

Uzavřeno: 25.10.2005

LANDŠTEJN sro

Variabilní symbol: 26310517

Účinná od: 1.11.2005

Zámek 160

25.10.2005

Roční splátka: 60659,00

Staré Město pod Landštejnem

katalstr

<u>parcelsa</u> /	<u>díl</u>	<u>parskup</u>	<u>kultura</u>	<u>LV</u>	<u>cena za ha</u>	<u>výměra</u>	<u>procento</u>	<u>Nájem</u>
1 881 0	0	7		10 002	20 300,00 Kč	5715	1,00	116,01 Kč
1 894 1	0	2	14	10 002	20 300,00 Kč	1017	1,00	20,65 Kč
1 894 3	0	2	14	10 002	20 300,00 Kč	352	1,00	7,15 Kč
2 020 3	0	2	7		27 400,00 Kč	58	1,00	1,59 Kč
2 085 0	0	7			27 400,00 Kč	220	1,00	6,03 Kč
2 098 0	0	2	14		27 400,00 Kč	187	1,00	5,12 Kč
2 101 2	0	2	14	10 002	20 300,00 Kč	356	1,00	7,23 Kč
2 103 3	0	2	14	10 002	20 300,00 Kč	1318	1,00	26,76 Kč
2 144 3	0	2	7	10 002	27 400,00 Kč	782	1,00	21,43 Kč
2 144 4	0	2	5	10 002	27 400,00 Kč	1099	1,00	30,11 Kč
2 148 3	0	5		10 002	20 300,00 Kč	1076	1,00	21,84 Kč
2 162 0	0	7			27 400,00 Kč	6625	1,00	181,53 Kč
2 166 0	0	2	7	10 002	27 400,00 Kč	1151	1,00	31,54 Kč
2 167 0	0	2	8	10 002	27 400,00 Kč	1170	1,00	32,06 Kč
2 172 0	0	7			27 400,00 Kč	905	1,00	24,80 Kč
2 174 0	0	2	14		27 400,00 Kč	450	1,00	12,33 Kč
2 181 2	0	7			27 400,00 Kč	4306	1,00	117,98 Kč
2 182 0	0	2	14		27 400,00 Kč	342	1,00	9,37 Kč
2 190 0	0	2	14	10 002	20 300,00 Kč	576	1,00	11,69 Kč
2 192 2	0	5		10 002	20 300,00 Kč	162	1,00	3,29 Kč
2 193 2	0	2	11	10 002	20 300,00 Kč	535	1,00	10,86 Kč
2 193 3	0	2	7		27 400,00 Kč	194	1,00	5,32 Kč
2 211 0	0	2	14	10 002	20 300,00 Kč	180	1,00	3,65 Kč
2 212 2	0	2	14	10 002	20 300,00 Kč	177	1,00	3,59 Kč
2 233 11	0	2	7	0	20 300,00 Kč	12238	1,00	248,43 Kč
2 236 0	0	2	14	10 002	20 300,00 Kč	4575	1,00	92,87 Kč
2 239 4	0	2	14	10 002	27 400,00 Kč	4794	1,00	131,36 Kč
2 239 5	0	2	14	10 002	27 400,00 Kč	17978	1,00	492,60 Kč
2 240 0	0	2	14		27 400,00 Kč	3802	1,00	104,17 Kč
2 246 0	0	2	14	10 002	27 400,00 Kč	6825	1,00	187,01 Kč
2 247 10	0	2	14	10 002	20 300,00 Kč	440	1,00	8,93 Kč
2 247 11	0	2	14	10 002	20 300,00 Kč	12961	1,00	263,11 Kč
2 247 12	0	2	14	10 002	20 300,00 Kč	788	1,00	16,00 Kč
2 247 13	0	2	14	10 002	20 300,00 Kč	1293	1,00	26,25 Kč
2 247 6	0	2	5	10 002	20 300,00 Kč	168	1,00	3,41 Kč
2 247 7	0	2	5	10 002	20 300,00 Kč	369	1,00	7,49 Kč
2 247 9	0	2	14	10 002	20 300,00 Kč	502	1,00	10,19 Kč
2 251 0	0	2	14		27 400,00 Kč	10626	1,00	291,15 Kč
2 253 1	0	2	14		27 400,00 Kč	525	1,00	14,39 Kč
2 255 0	0	2	14	10 002	20 300,00 Kč	392	1,00	7,96 Kč
2 256 1	0	7			27 400,00 Kč	446	1,00	12,22 Kč
2 256 9	0	2	14	10 002	20 300,00 Kč	12019	1,00	243,99 Kč
2 257 4	0	2	14	10 002	20 300,00 Kč	1586	1,00	32,20 Kč
2 261 0	0	7		10 002	20 300,00 Kč	1364	1,00	27,69 Kč
2 267 2	0	2	14	10 002	20 300,00 Kč	1403	1,00	28,48 Kč
2 607 0	0	2	14		27 400,00 Kč	775	1,00	21,24 Kč
2 608 0	0	2	14		27 400,00 Kč	1736	1,00	47,57 Kč
2 609 1	0	2	14		27 400,00 Kč	11060	1,00	303,04 Kč
2 616 0	0	2	14	10 002	20 300,00 Kč	220	1,00	4,47 Kč
2 617 0	0	2	14	10 002	20 300,00 Kč	270	1,00	5,48 Kč
2 621 0	0	2	14		27 400,00 Kč	1400	1,00	38,36 Kč
2 626 0	0	2	14	10 002	20 300,00 Kč	7880	1,00	159,96 Kč
2 627 1	0	2	14	10 002	20 300,00 Kč	295	1,00	5,99 Kč
2 630 0	0	2	14		27 400,00 Kč	2662	1,00	72,94 Kč
2 631 0	0	5		10 002	20 300,00 Kč	496	1,00	10,07 Kč
2 631 0	0	2	14		27 400,00 Kč	565	1,00	15,48 Kč

Příloha k nájemní smlouvě č: 263N05/17

Uzavřeno: 25.10.2005

LANDŠTEJN sro

variabilní symbol: 26310517

Účinná od: 1.11.2005

Zámek 160

25.10.2005

Roční splátka: 60659,00

Staré Město pod Landštejnem

část	parcela /	díl	parskup	kultura	LV	cena za ha	výměra	procento	Nájem
	2 637 20	0	2	11	10 002	20 300,00 Kč	1028	1,00	20,87 Kč
	2 692 0	0	2	14	10 002	20 300,00 Kč	508	1,00	10,31 Kč
	2 693 0	0	2	14	10 002	20 300,00 Kč	327	1,00	6,64 Kč

**309376****1 104 549,05 Kč****11 045,49 Kč**

část

	193 0	0	2	14	10 002	16 100,00 Kč	5737	1,00	92,37 Kč
	292 1	0	2	14	10 002	16 100,00 Kč	5095	1,00	82,03 Kč
	308 0	0	2	14	10 002	19 100,00 Kč	4784	1,00	91,37 Kč
	315 0	0	2	14	10 002	19 100,00 Kč	1749	1,00	33,41 Kč
	325 0	0	2	14	10 002	16 100,00 Kč	90	1,00	1,45 Kč
	326 0	0	2	14	10 002	16 100,00 Kč	1814	1,00	29,21 Kč
	351 4	0	2	14	10 002	16 100,00 Kč	584	1,00	9,40 Kč
	358 3	0	2	14	10 002	16 100,00 Kč	2617	1,00	42,13 Kč
	408 0	0	2	7	10 002	16 100,00 Kč	4712	1,00	75,86 Kč
	419 10	0	2	14	10 002	16 100,00 Kč	548	1,00	8,82 Kč
	419 5	0	2	14	10 002	16 100,00 Kč	3075	1,00	49,51 Kč
	419 8	0	2	14	10 002	16 100,00 Kč	6250	1,00	100,63 Kč
	505 3	0	2	7	10 002	16 100,00 Kč	863	1,00	13,89 Kč
	507 0	0	2	7	10 002	16 100,00 Kč	4201	1,00	67,64 Kč
	512 1	0	2	14	10 002	19 100,00 Kč	2258	1,00	43,13 Kč
	512 2	0	2	14	10 002	19 100,00 Kč	25	1,00	0,48 Kč
	519 0	0	2	14	10 002	16 100,00 Kč	16167	1,00	260,29 Kč
	551 11	0	2	14	10 002	16 100,00 Kč	126	1,00	2,03 Kč
	551 3	0	2	14		19 100,00 Kč	6915	1,00	132,08 Kč
	551 5	0	2	14	10 002	16 100,00 Kč	1364	1,00	21,96 Kč
	551 6	0	2	14	10 002	16 100,00 Kč	1084	1,00	17,45 Kč
	551 9	0	2	14	10 002	16 100,00 Kč	660	1,00	10,63 Kč
	558 1	0	2	7	10 002	16 100,00 Kč	3251	1,00	52,34 Kč
	576 3	0	2	14	10 002	16 100,00 Kč	202	1,00	3,25 Kč
	576 4	0	2	14	10 002	16 100,00 Kč	473	1,00	7,62 Kč
	576 5	0	2	14	10 002	16 100,00 Kč	143	1,00	2,30 Kč
	587 2	0	2	14	10 002	19 100,00 Kč	514	1,00	9,82 Kč
	589 2	0	2	14	10 002	19 100,00 Kč	793	1,00	15,15 Kč
	591 1	0	2	11	10 002	19 100,00 Kč	1547	1,00	29,55 Kč
	604 2	0	2	14	10 002	16 100,00 Kč	855	1,00	13,77 Kč
	604 3	0	2	14	10 002	16 100,00 Kč	391	1,00	6,30 Kč
	615 0	0	2	14	10 002	16 100,00 Kč	248	1,00	3,99 Kč
	637 0	0	2	14	10 002	16 100,00 Kč	2816	1,00	45,34 Kč
	640 0	0	2	14	10 002	19 100,00 Kč	1411	1,00	26,95 Kč
	645 0	0	2	14	10 002	16 100,00 Kč	7439	1,00	119,77 Kč
	706 2	0	2	11	10 002	16 100,00 Kč	700	1,00	11,27 Kč
	709 0	0	2	14	10 002	16 100,00 Kč	4298	1,00	69,20 Kč
	740 1	0	2	14	10 002	16 100,00 Kč	9864	1,00	158,81 Kč
	740 2	0	2	14	10 002	16 100,00 Kč	364	1,00	5,86 Kč
	834 0	0	2	7	10 002	16 100,00 Kč	13447	1,00	216,50 Kč
	905 1	0	2	14	10 002	16 100,00 Kč	2345	1,00	37,75 Kč
	906 2	0	2	14	10 002	16 100,00 Kč	1873	1,00	30,16 Kč
	907 0	0	2	14	10 002	16 100,00 Kč	332	1,00	5,35 Kč
	909 0	0	2	14	10 002	19 100,00 Kč	586	1,00	11,19 Kč
	913 0	0	2	14	10 002	16 100,00 Kč	659	1,00	10,61 Kč
	915 0	0	2	14	10 002	16 100,00 Kč	1942	1,00	31,27 Kč

**127211****210 984,31 Kč****2 109,84 Kč**

Podoba k nájemní smlouvě č: 263N05/17

Uzavřeno: 25.10.2005

LANDŠTEJN sro

stabilní symbol: 26310517

Účinná od: 1.11.2005

Zámek 160

15.10.2005

Roční splátka: 60659,00

Staré Město pod Landštejnem

parcely	parcela	/	díl	parskup	kultura	LV	cena za ha	výměra	procento	Nájem
	1	2	0	2	14	10 002	16 900,00 Kč	966	1,00	16,33 Kč
	5	0	0	2	5	10 002	16 900,00 Kč	61	1,00	1,03 Kč
	9	0	0	2	11	10 002	16 900,00 Kč	144	1,00	2,43 Kč
	10	0	0	2	14	10 002	16 900,00 Kč	4236	1,00	71,59 Kč
	11	2	0	2	5	10 002	16 900,00 Kč	979	1,00	16,55 Kč
	22	0	0	1	13	10 002	16 900,00 Kč	4	1,00	0,07 Kč
	43	1	0	2	14	10 002	16 900,00 Kč	5136	1,00	86,80 Kč
	45	3	0	2	14	10 002	16 900,00 Kč	3320	1,00	56,11 Kč
	48	0	0	2	14	10 002	16 900,00 Kč	536	1,00	9,06 Kč
	65	0	0	2	14	10 002	16 900,00 Kč	535	1,00	9,04 Kč
	67	3	0	2	14	10 002	16 900,00 Kč	2665	1,00	45,04 Kč
	97	0	0	2	14	10 002	16 900,00 Kč	414	1,00	7,00 Kč
	114	0	0	2	14	10 002	16 900,00 Kč	108	1,00	1,83 Kč
	165	0	0	2	14	10 002	16 900,00 Kč	234	1,00	3,95 Kč
	175	0	0	2	14	10 002	16 900,00 Kč	205	1,00	3,46 Kč
	176	0	0	2	14	10 002	16 900,00 Kč	779	1,00	13,17 Kč
	178	0	0	2	14	10 002	16 900,00 Kč	1325	1,00	22,39 Kč
	182	0	0	2	14	10 002	16 900,00 Kč	773	1,00	13,06 Kč
	188	0	0	2	14	10 002	16 900,00 Kč	234	1,00	3,95 Kč
	189	0	0	2	14	10 002	16 900,00 Kč	360	1,00	6,08 Kč
	204	1	0	2	14	10 002	16 900,00 Kč	1081	1,00	18,27 Kč
	205	0	0	2	14	10 002	16 900,00 Kč	841	1,00	14,21 Kč
	208	0	0	2	14	10 002	16 900,00 Kč	108	1,00	1,83 Kč
	218	0	0	2	14	10 002	16 900,00 Kč	324	1,00	5,48 Kč
	221	5	0	2	14	10 002	16 900,00 Kč	277	1,00	4,68 Kč
	239	3	0	2	11	10 002	16 900,00 Kč	2952	1,00	49,89 Kč
	357	2	0	2	14	10 002	16 900,00 Kč	284	1,00	4,80 Kč
	370	0	0	2	14	10 002	16 900,00 Kč	185	1,00	3,13 Kč
	382	0	0	2	14		16 900,00 Kč	557	1,00	9,41 Kč
	384	0	0	2	14	10 002	16 900,00 Kč	144	1,00	2,43 Kč
	395	0	0	2	14	10 002	16 900,00 Kč	546	1,00	9,23 Kč
	396	0	0	2	14	10 002	16 900,00 Kč	698	1,00	11,80 Kč
	469	1	0	2	14	10 002	16 900,00 Kč	1654	1,00	27,95 Kč
	478	0	0	7		10 002	16 900,00 Kč	629	1,00	10,63 Kč
	480	1	0	2	14	10 002	16 900,00 Kč	1554	1,00	26,26 Kč
	483	0	0	7		10 002	16 900,00 Kč	1196	1,00	20,21 Kč
	676	0	0	2	14	10 002	16 900,00 Kč	607	1,00	10,26 Kč
	753	0	0	2	14	10 002	16 900,00 Kč	90	1,00	1,52 Kč
	780	0	0	2	14	10 002	16 900,00 Kč	809	1,00	13,67 Kč
	783	0	0	2	14	10 002	16 900,00 Kč	90	1,00	1,52 Kč
	787	0	0	2	14	10 002	16 900,00 Kč	419	1,00	7,08 Kč
	793	0	0	2	14	10 002	16 900,00 Kč	108	1,00	1,83 Kč
	795	1	0	2	14	10 002	16 900,00 Kč	515	1,00	8,70 Kč
	798	0	0	2	14	10 002	16 900,00 Kč	144	1,00	2,43 Kč
	800	0	0	2	14	10 002	16 900,00 Kč	489	1,00	8,26 Kč
	808	0	0	2	14	10 002	16 900,00 Kč	844	1,00	14,26 Kč
	814	2	0	2	14	10 002	16 900,00 Kč	972	1,00	16,43 Kč
	815	0	0	2	14	10 002	16 900,00 Kč	216	1,00	3,65 Kč
	816	0	0	2	14	10 002	16 900,00 Kč	162	1,00	2,74 Kč
	822	0	0	2	14	10 002	16 900,00 Kč	216	1,00	3,65 Kč
	828	0	0	2	14	10 002	16 900,00 Kč	216	1,00	3,65 Kč
	835	2	0	2	14	10 002	16 900,00 Kč	1750	1,00	29,58 Kč
	850	0	0	2	14	10 002	16 900,00 Kč	216	1,00	3,65 Kč
	860	0	0	2	14	10 002	16 900,00 Kč	14327	1,00	242,13 Kč

Příloha k nájemní smlouvě č: 263N05/17

Uzavřeno: 25.10.2005

LANDŠTEJN sro

Variabilní symbol: 26310517

Účinná od: 1.11.2005

Zámek 160

25.10.2005

Roční splátka: 60659,00

Staré Město pod Landštejnem

trasy	parcela	díl	parškup	kultura	LV	cena za ha	výměra	procento	Nájem
	863 0	0	2	14	10 002	16 900,00 Kč	737	1,00	12,46 Kč
	885 0	0	2	14	10 002	16 900,00 Kč	809	1,00	13,67 Kč
	889 0	0	2	14	10 002	16 900,00 Kč	378	1,00	6,39 Kč
	899 0	0	2	14	10 002	16 900,00 Kč	360	1,00	6,08 Kč
	909 0	0	2	14	10 002	16 900,00 Kč	154	1,00	2,60 Kč
	959 0	0	2	14	10 002	16 900,00 Kč	370	1,00	6,25 Kč
	960 0	0	2	14	10 002	16 900,00 Kč	409	1,00	6,91 Kč
	962 0	0	2	14	10 002	16 900,00 Kč	800	1,00	13,52 Kč
	964 0	0	2	14	10 002	16 900,00 Kč	861	1,00	14,55 Kč
	966 0	0	2	14	10 002	16 900,00 Kč	2673	1,00	45,17 Kč
	969 0	0	2	14	10 002	16 900,00 Kč	1796	1,00	30,35 Kč
	975 0	0	2	14	10 002	16 900,00 Kč	1843	1,00	31,15 Kč
						<b>69424</b>	<b>117 326,56 Kč</b>		<b>1 173,27 Kč</b>
	28 0	0	2	14	10 002	21 600,00 Kč	504	1,00	10,89 Kč
	29 0	0	2	14	10 002	21 600,00 Kč	270	1,00	5,83 Kč
	40 0	0	7		10 002	21 600,00 Kč	90	1,00	1,94 Kč
	41 2	0	7		10 002	21 600,00 Kč	18	1,00	0,39 Kč
	60 0	0	2	14	10 002	21 600,00 Kč	1156	1,00	24,97 Kč
	68 0	0	2	14		28 700,00 Kč	398	1,00	11,42 Kč
	70 0	0	2	14		28 700,00 Kč	540	1,00	15,50 Kč
	80 0	0	2	14		28 700,00 Kč	1127	1,00	32,34 Kč
	84 0	0	2	14		28 700,00 Kč	924	1,00	26,52 Kč
	92 0	0	2	14	10 002	21 600,00 Kč	1107	1,00	23,91 Kč
	97 0	0	2	14	10 002	21 600,00 Kč	1008	1,00	21,77 Kč
	104 0	0	2	14	10 002	21 600,00 Kč	625	1,00	13,50 Kč
	109 0	0	2	14	10 002	21 600,00 Kč	337	1,00	7,28 Kč
	190 0	0	2	14	10 002	21 600,00 Kč	1474	1,00	31,84 Kč
	203 0	0	2	14	10 002	21 600,00 Kč	558	1,00	12,05 Kč
	207 0	0	2	14	10 002	21 600,00 Kč	796	1,00	17,19 Kč
	251 0	0	2	14	10 002	21 600,00 Kč	280	1,00	6,05 Kč
	277 1	0	2	14	10 002	21 600,00 Kč	1064	1,00	22,98 Kč
	302 0	0	2	14	10 002	21 600,00 Kč	378	1,00	8,16 Kč
	303 0	0	2	2		28 700,00 Kč	9143	1,00	262,40 Kč
	304 0	0	2	7	10 002	21 600,00 Kč	1205	1,00	26,03 Kč
	340 0	0	7			28 700,00 Kč	8059	1,00	231,29 Kč
	348 0	0	2	14		28 700,00 Kč	3198	1,00	91,78 Kč
	351 0	0	7			28 700,00 Kč	20382	1,00	584,96 Kč
	356 0	0	7			28 700,00 Kč	7859	1,00	225,55 Kč
	363 0	0	7			28 700,00 Kč	2877	1,00	82,57 Kč
	364 0	0	7			28 700,00 Kč	2931	1,00	84,12 Kč
	375 0	0	2	14	10 002	21 600,00 Kč	994	1,00	21,47 Kč
	403 0	0	2	2	10 002	21 600,00 Kč	15875	1,00	342,90 Kč
	427 0	1	7		10 002	21 600,00 Kč	9133	1,00	197,27 Kč
	427 3	0	2	7	10 002	21 600,00 Kč	442	1,00	9,55 Kč
	462 0	0	2	14		28 700,00 Kč	162	1,00	4,65 Kč
	532 0	0	7			28 700,00 Kč	1762	1,00	50,57 Kč
	539 0	0	7			28 700,00 Kč	3183	1,00	91,35 Kč
	545 0	0	7			28 700,00 Kč	8303	1,00	238,30 Kč
	553 0	0	7			28 700,00 Kč	10076	1,00	289,18 Kč
	593 0	0	7		10 002	21 600,00 Kč	149	1,00	3,22 Kč
	597 0	0	7		240	21 600,00 Kč	4319	1,00	93,28 Kč
	599 3	0	2	11	10 002	21 600,00 Kč	363	1,00	7,84 Kč
	611 0	1	7			28 700,00 Kč	4397	1,00	126,19 Kč

st 1/2 LV 240

Průloha k nájemní smlouvě č: 263N05/17

Uzavřeno: 25.10.2005

LANDŠTEJN sro

Identifikační symbol: 26310517

Účinná od: 1.11.2005

Zámek 160

15.10.2005

Roční splátka: 60659,00

Staré Město pod Landštejnem

parcely	parcela /	díl	parskup	kultura	LV	cena za ha	výměra	procento	Nájem
	613 0	0	2	14	10 002	21 600,00 Kč	612	1,00	13,22 Kč
	625 0	1	7			28 700,00 Kč	4965	1,00	142,50 Kč
	640 0	1	7			28 700,00 Kč	13581	1,00	389,77 Kč
	665 0	2	7			28 700,00 Kč	1183	1,00	33,95 Kč
	669 0	0	7		10 002	21 600,00 Kč	12796	1,00	276,39 Kč
	669 5	0	2	14	10 002	21 600,00 Kč	237	1,00	5,12 Kč
	674 0	0	2	14		28 700,00 Kč	2626	1,00	75,37 Kč
	680 0	0	2	14		28 700,00 Kč	105	1,00	3,01 Kč
	685 1	0	2	14	10 002	21 600,00 Kč	693	1,00	14,97 Kč
	691 0	0	2	14	10 002	21 600,00 Kč	2338	1,00	50,50 Kč
	692 0	0	2	14	10 002	21 600,00 Kč	407	1,00	8,79 Kč
						<b>167009</b>	<b>437 262,87 Kč</b>		<b>4 372,63 Kč</b>
	18 0	0	2	14	10 002	35 800,00 Kč	12978	1,00	464,61 Kč
	251 0	0	2	14	10 002	27 200,00 Kč	953	1,00	25,92 Kč
	388 3	0	2	14		35 800,00 Kč	3380	1,00	121,00 Kč
	404 0	0	2	14		35 800,00 Kč	1135	1,00	40,63 Kč
	410 1	0	2	14	10 002	27 200,00 Kč	939	1,00	25,54 Kč
	413 0	0	2	14	10 002	35 800,00 Kč	2680	1,00	95,94 Kč
	416 2	0	2	11	10 002	27 200,00 Kč	424	1,00	11,53 Kč
	425 0	0	7		10 002	27 200,00 Kč	498	1,00	13,55 Kč
						<b>22987</b>	<b>79 873,42 Kč</b>		<b>798,73 Kč</b>
	1 0	0	4	0	10 002	1 000 000,00 Kč	1003	1,00	1 003,00 Kč
	3 0	0	6	0	10 002	1 000 000,00 Kč	1212	1,00	1 212,00 Kč
	4 0	0	6	0	10 002	1 000 000,00 Kč	725	1,00	725,00 Kč
	4 0	0	5	0	10 002	27 800,00 Kč	1565	1,00	43,51 Kč
	5 0	0	6	0	10 002	1 000 000,00 Kč	1104	1,00	1 104,00 Kč
	6 0	0	6	0	10 002	1 000 000,00 Kč	972	1,00	972,00 Kč
	9 0	0	5	0	10 002	27 800,00 Kč	2451	1,00	68,14 Kč
	10 0	0	2	11	10 002	27 800,00 Kč	557	1,00	15,48 Kč
	12 0	0	5		10 002	27 800,00 Kč	1205	1,00	33,50 Kč
	25 3	0	2	14	10 002	27 800,00 Kč	1114	1,00	30,97 Kč
	25 4	0	2	11	10 002	27 800,00 Kč	792	1,00	22,02 Kč
	25 5	0	2	14	10 002	27 800,00 Kč	134	1,00	3,73 Kč
	46 1	0	2	14		36 900,00 Kč	3504	1,00	129,30 Kč
	132 2	0	2	14	10 002	27 800,00 Kč	2200	1,00	61,16 Kč
	143 3	0	2	14		36 900,00 Kč	489	1,00	18,04 Kč
	143 4	0	2	14	10 002	27 800,00 Kč	95	1,00	2,64 Kč
	227 0	0	7		10 002	27 800,00 Kč	8974	1,00	249,48 Kč
	230 1	0	7		10 002	27 800,00 Kč	894	1,00	24,85 Kč
	230 2	1	7		10 002	27 800,00 Kč	1277	1,00	35,50 Kč
	252 0	0	2	14	10 002	27 800,00 Kč	9243	1,00	256,96 Kč
	258 0	0	2	14	10 002	27 800,00 Kč	996	1,00	27,69 Kč
	288 0	0	7		10 002	27 800,00 Kč	2032	1,00	56,49 Kč
	289 0	0	7		10 002	27 800,00 Kč	144	1,00	4,00 Kč
	290 0	0	7		10 002	27 800,00 Kč	94	1,00	2,61 Kč
	293 1	0	7		10 002	27 800,00 Kč	1272	1,00	35,36 Kč
	307 0	0	5			36 900,00 Kč	162	1,00	5,98 Kč
	365 0	0	2	14	10 002	27 800,00 Kč	90	1,00	2,50 Kč
	369 1	0	2	14	10 002	27 800,00 Kč	2355	1,00	65,47 Kč

<u>parcela</u>	<u>/</u>	<u>díl</u>	<u>parškup</u>	<u>kultura</u>	<u>LV</u>	<u>cena za ha</u>	<u>výměra</u>	<u>procento</u>	<u>Nájem</u>
376	4	0	2	11	10 002	27 800,00 Kč	25	1,00	0,70 Kč
414	0	0	7		10 002	27 800,00 Kč	2219	1,00	61,69 Kč
425	0	0	5		10 002	27 800,00 Kč	1079	1,00	30,00 Kč
434	0	0	7		10 002	27 800,00 Kč	969	1,00	26,94 Kč
440	0	0	5		10 002	27 800,00 Kč	414	1,00	11,51 Kč
444	0	0	2	11	10 002	27 800,00 Kč	11060	1,00	307,47 Kč
451	0	0	7		10 002	27 800,00 Kč	1007	1,00	27,99 Kč
458	0	0	7		10 002	27 800,00 Kč	1718	1,00	47,76 Kč
459	0	0	7		10 002	27 800,00 Kč	1140	1,00	31,69 Kč
462	0	0	2	14	10 002	36 900,00 Kč	1931	1,00	71,25 Kč
466	1	0	2	14	10 002	36 900,00 Kč	4310	1,00	159,04 Kč
466	2	0	2	14	10 002	36 900,00 Kč	992	1,00	36,60 Kč
468	2	0	2	14		36 900,00 Kč	238	1,00	8,78 Kč
469	0	0	2	14	10 002	36 900,00 Kč	1187	1,00	43,80 Kč
470	0	0	2	14		36 900,00 Kč	247	1,00	9,11 Kč
472	0	0	2	14	10 002	36 900,00 Kč	126	1,00	4,65 Kč
473	0	0	2	14	10 002	36 900,00 Kč	1638	1,00	60,44 Kč
474	0	0	2	14		36 900,00 Kč	3796	1,00	140,07 Kč

**80751****729 087,50 Kč****7 290,88 Kč**

příloha

2	0	0	4	0	10 002	1 000 000,00 Kč	392	1,00	392,00 Kč
17	4	0	7		10 002	26 000,00 Kč	3481	1,00	90,51 Kč
18	0	0	4	0	10 002	1 000 000,00 Kč	70	1,00	70,00 Kč
32	1	0	6	0	10 002	1 000 000,00 Kč	730	1,00	730,00 Kč
32	2	0	6	0	10 002	1 000 000,00 Kč	295	1,00	295,00 Kč
42	0	0	4	0	10 002	1 000 000,00 Kč	259	1,00	259,00 Kč
43	0	0	4	0	10 002	1 000 000,00 Kč	72	1,00	72,00 Kč
47	0	0	6	0	10 002	1 000 000,00 Kč	255	1,00	255,00 Kč
63	0	0	4	0	10 002	1 000 000,00 Kč	636	1,00	636,00 Kč
63	2	0	5		10 002	26 000,00 Kč	72	1,00	1,87 Kč
120	1	0	2	2		34 700,00 Kč	142169	1,00	4 933,26 Kč
164	1	0	2	14	10 002	26 000,00 Kč	162	1,00	4,21 Kč
928	0	0	2	14	10 002	26 000,00 Kč	2122	1,00	55,17 Kč
1 010	0	0	2	14	10 002	26 000,00 Kč	846	1,00	22,00 Kč
1 094	0	0	2	14	10 002	26 000,00 Kč	3169	1,00	82,39 Kč
1 106	0	0	7	2	10 002	26 000,00 Kč	378	1,00	9,83 Kč
1 148	0	0	2	14	10 002	26 000,00 Kč	9568	1,00	248,77 Kč
1 163	0	0	5			34 700,00 Kč	5053	1,00	175,34 Kč
1 294	0	0	2	14	10 002	26 000,00 Kč	10304	1,00	267,90 Kč
1 453	0	0	7		10 002	26 000,00 Kč	7996	1,00	207,90 Kč
1 458	1	0	5		10 002	26 000,00 Kč	1189	1,00	30,91 Kč
1 458	2	0	5		10 002	26 000,00 Kč	108	1,00	2,81 Kč
1 460	2	0	2	11	10 002	26 000,00 Kč	2201	1,00	57,23 Kč
1 470	0	0	5		10 002	26 000,00 Kč	826	1,00	21,48 Kč
1 489	0	0	2	14		34 700,00 Kč	1664	1,00	57,74 Kč
1 614	0	0	5		10 002	26 000,00 Kč	1241	1,00	32,27 Kč
1 618	1	0	2	14	10 002	34 700,00 Kč	2681	1,00	93,03 Kč
1 619	5	0	2	14	10 002	26 000,00 Kč	9846	1,00	256,00 Kč
1 637	1	0	2	14	10 002	26 000,00 Kč	1633	1,00	42,46 Kč
1 643	2	0	2	14	10 002	26 000,00 Kč	2333	1,00	60,66 Kč
1 647	1	0	2	14	10 002	26 000,00 Kč	2001	1,00	52,03 Kč
1 647	2	0	2	14	10 002	26 000,00 Kč	1575	1,00	40,95 Kč
1 647	3	0	2	14	10 002	26 000,00 Kč	1378	1,00	35,83 Kč
1 647	5	0	2	14	10 002	26 000,00 Kč	500	1,00	13,00 Kč

Účastník k nájemní smlouvě č: 263N05/17

Uzavřeno: 25.10.2005

LANDŠTEJN sro

Katastrální symbol: 26310517

Účinná od: 1.11.2005

Zámek 160

10.2005

Roční splátka: 60659,00

Staré Město pod Landštejnem

parcela /	díl	parskup	kultura	LV	cena za ha	výměra	procento	Nájem
1 649 4	0	5		10 002	26 000,00 Kč	54	1,00	1,40 Kč
1 649 6	0	5		10 002	26 000,00 Kč	32	1,00	0,83 Kč
1 657 0	0	2	14	10 002	26 000,00 Kč	11273	1,00	293,10 Kč

**228564**

**989 986,29 Kč**

**9 899,86 Kč**

Staré Město pod Landštejnem

3 0	0	6	0	10 002	1 000 000,00 Kč	655	1,00	655,00 Kč
4 0	0	6	0	10 002	1 000 000,00 Kč	126	1,00	126,00 Kč
6 0	0	6	0	10 002	1 000 000,00 Kč	813	1,00	813,00 Kč
7 0	0	6	0	10 002	1 000 000,00 Kč	962	1,00	962,00 Kč
8 0	0	6	0	10 002	1 000 000,00 Kč	1112	1,00	1 112,00 Kč
9 0	0	6	0	10 002	1 000 000,00 Kč	269	1,00	269,00 Kč
10 0	0	6	0	10 002	1 000 000,00 Kč	394	1,00	394,00 Kč
12 0	0	6	0	10 002	1 000 000,00 Kč	884	1,00	884,00 Kč
13 0	0	6	0	10 002	1 000 000,00 Kč	345	1,00	345,00 Kč
14 0	0	5		10 002	18 400,00 Kč	755	1,00	13,89 Kč
14 0	0	6	0	10 002	1 000 000,00 Kč	1037	1,00	1 037,00 Kč
15 1	0	6	0	10 002	1 000 000,00 Kč	1072	1,00	1 072,00 Kč
15 2	0	6	0	10 002	1 000 000,00 Kč	85	1,00	85,00 Kč
16 0	0	7		10 002	18 400,00 Kč	658	1,00	12,11 Kč
16 0	0	6	0	10 002	1 000 000,00 Kč	956	1,00	956,00 Kč
17 0	0	7		10 002	18 400,00 Kč	921	1,00	16,95 Kč
17 0	0	6	0	10 002	1 000 000,00 Kč	1067	1,00	1 067,00 Kč
18 0	0	4		10 002	1 000 000,00 Kč	64	1,00	64,00 Kč
19 0	0	4	0	10 002	1 000 000,00 Kč	46	1,00	46,00 Kč
20 0	0	4		10 002	1 000 000,00 Kč	22	1,00	22,00 Kč
21 0	0	4		10 002	1 000 000,00 Kč	14	1,00	14,00 Kč
22 0	0	6		10 002	1 000 000,00 Kč	607	1,00	607,00 Kč
23 0	0	4		10 002	1 000 000,00 Kč	399	1,00	399,00 Kč
24 0	0	6		10 002	1 000 000,00 Kč	295	1,00	295,00 Kč
25 0	0	6	0	10 002	1 000 000,00 Kč	64	1,00	64,00 Kč
27 0	0	2	14		25 400,00 Kč	169	1,00	4,29 Kč
37 0	0	2	14	10 002	25 400,00 Kč	1108	1,00	28,14 Kč
65 0	0	7		10 002	18 400,00 Kč	928	1,00	17,08 Kč
66 0	0	7		10 002	18 400,00 Kč	468	1,00	8,61 Kč
74 0	0	7	0	10 002	18 400,00 Kč	2186	1,00	40,22 Kč
78 2	0	7		10 002	18 400,00 Kč	84	1,00	1,55 Kč
81 1	0	5	0	10 002	18 400,00 Kč	129	1,00	2,37 Kč
82 2	0	5	0	10 002	18 400,00 Kč	270	1,00	4,97 Kč
83 0	0	5		10 002	18 400,00 Kč	216	1,00	3,97 Kč
86 1	0	7	0	10 002	18 400,00 Kč	532	1,00	9,79 Kč
89 3	0	7	0	10 002	18 400,00 Kč	520	1,00	9,57 Kč
100 3	0	2	14		25 400,00 Kč	221	1,00	5,61 Kč
100 4	0	2	14		25 400,00 Kč	225	1,00	5,72 Kč
101 0	0	2	14		25 400,00 Kč	1007	1,00	25,58 Kč
105 0	0	2	14		25 400,00 Kč	342	1,00	8,69 Kč
107 0	0	2	14		25 400,00 Kč	288	1,00	7,32 Kč
181 2	0	2	14		25 400,00 Kč	634	1,00	16,10 Kč
192 0	0	2	14	10 002	25 400,00 Kč	989	1,00	25,12 Kč
262 0	0	2	14		25 400,00 Kč	4746	1,00	120,55 Kč
285 0	0	2	14		25 400,00 Kč	3032	1,00	77,01 Kč
294 0	0	2	14	10 002	18 400,00 Kč	847	1,00	15,58 Kč
301 0	0	2	14	10 002	18 400,00 Kč	496	1,00	9,13 Kč
334 1	0	2	14	10 002	25 400,00 Kč	1920	1,00	48,77 Kč
340 0	0	2	14	10 002	18 400,00 Kč	867	1,00	15,95 Kč

Průběh k nájemní smlouvě č: 263N05/17

Uzavřeno: 25.10.2005

LANDŠTEJN sro

Identifikační symbol: 26310517

Účinná od: 1.11.2005

Zámek 160

10.2005

Roční splátka: 60659,00

Staré Město pod Landštejnem

parcela /	díl	parškup	kultura	LV	cena za ha	výměra	procento	Nájem
349 1	0	2	14	10 002	25 400,00 Kč	1559	1,00	39,60 Kč
350 0	0	5	0	10 002	18 400,00 Kč	624	1,00	11,48 Kč
351 0	0	5		10 002	18 400,00 Kč	90	1,00	1,66 Kč
371 0	0	2	14	10 002	18 400,00 Kč	539	1,00	9,92 Kč
378 0	0	2	14	10 002	18 400,00 Kč	1510	1,00	27,78 Kč
471 0	0	2	14	10 002	18 400,00 Kč	701	1,00	12,90 Kč
586 2	0	2	14	10 002	18 400,00 Kč	346	1,00	6,37 Kč
663 0	0	2	14	10 002	18 400,00 Kč	1421	1,00	26,15 Kč
680 0	0	2	14	10 002	18 400,00 Kč	324	1,00	5,96 Kč
688 0	0	2	14	10 002	18 400,00 Kč	644	1,00	11,85 Kč
699 0	0	2	14	10 002	18 400,00 Kč	6547	1,00	120,46 Kč
700 0	0	2	14	10 002	18 400,00 Kč	197	1,00	3,62 Kč
701 0	0	2	14		25 400,00 Kč	406	1,00	10,31 Kč
705 1	0	2	14		25 400,00 Kč	7186	1,00	182,52 Kč
705 2	0	2	14	10 002	18 400,00 Kč	492	1,00	9,05 Kč
705 3	0	2	14	10 002	18 400,00 Kč	2084	1,00	38,35 Kč
706 1	0	2	14	10 002	18 400,00 Kč	231	1,00	4,25 Kč
707 1	0	2	14	10 002	18 400,00 Kč	538	1,00	9,90 Kč
707 2	0	2	14	10 002	18 400,00 Kč	2303	1,00	42,38 Kč
708 0	0	2	14	10 002	18 400,00 Kč	216	1,00	3,97 Kč
710 0	0	2	14		25 400,00 Kč	418	1,00	10,62 Kč
711 0	0	2	14		25 400,00 Kč	1852	1,00	47,04 Kč
712 0	0	2	14	10 002	18 400,00 Kč	167	1,00	3,07 Kč
713 1	0	2	14		25 400,00 Kč	533	1,00	13,54 Kč
713 2	0	2	14		25 400,00 Kč	299	1,00	7,59 Kč
716 0	0	5	0	10 002	18 400,00 Kč	94	1,00	1,73 Kč
717 0	0	5	0	10 002	18 400,00 Kč	79	1,00	1,45 Kč
718 0	0	7		10 002	18 400,00 Kč	47	1,00	0,86 Kč

**67293**

**1 250 703,00 Kč**

**12 507,03 Kč**

zářec

2 1	0	6	0	10 002	1 000 000,00 Kč	734	1,00	734,00 Kč
9 0	0	6	0	10 002	1 000 000,00 Kč	1144	1,00	1 144,00 Kč
15 0	0	4	0	10 002	1 000 000,00 Kč	315	1,00	315,00 Kč
26 1	0	7	0	10 002	32 000,00 Kč	1130	1,00	36,16 Kč
41 0	0	2	14	10 002	32 000,00 Kč	2187	1,00	69,98 Kč
144 4	0	2	11	10 002	25 200,00 Kč	809	1,00	20,39 Kč
170 2	0	2	11	10 002	25 200,00 Kč	200	1,00	5,04 Kč
170 3	0	2	11	10 002	25 200,00 Kč	20	1,00	0,50 Kč
265 3	0	2	14	10 002	25 200,00 Kč	743	1,00	18,72 Kč
306 1	0	2	14	10 002	25 200,00 Kč	1405	1,00	35,41 Kč
320 2	0	2	14		32 000,00 Kč	23764	1,00	760,45 Kč
437 2	0	2	11	10 002	25 200,00 Kč	958	1,00	24,14 Kč
466 0	0	2	14	10 002	25 200,00 Kč	2751	1,00	69,33 Kč
469 1	0	2	14	10 002	25 200,00 Kč	115	1,00	2,90 Kč
473 1	0	5		10 002	25 200,00 Kč	749	1,00	18,87 Kč
475 1	0	2	14		32 000,00 Kč	884	1,00	28,29 Kč
476 1	0	2	14		32 000,00 Kč	141	1,00	4,51 Kč
476 3	0	2	14		32 000,00 Kč	527	1,00	16,86 Kč
477 0	0	2	14	10 002	25 200,00 Kč	1169	1,00	29,46 Kč
479 0	0	2	14	10 002	25 200,00 Kč	2777	1,00	69,98 Kč
480 0	0	2	14	10 002	25 200,00 Kč	3129	1,00	78,85 Kč
481 0	0	2	14	10 002	32 000,00 Kč	2855	1,00	91,36 Kč
482 1	0	2	14	10 002	32 000,00 Kč	11100	1,00	355,20 Kč
492 0	0	2	14	10 002	25 200,00 Kč	188	1,00	4,74 Kč

Podoba k nájemní smlouvě č: 263N05/17

Uzavřeno: 25.10.2005

LANDŠTEJN sro

stabilní symbol: 26310517

Účinná od: 1.11.2005

Zámek 160

25.10.2005

Roční splátka: 60659,00

Staré Město pod Landštejnem

tabulka

<u>parcela</u>	<u>/</u>	<u>díl</u>	<u>parskup</u>	<u>kultura</u>	<u>LV</u>	<u>cena za ha</u>	<u>výměra</u>	<u>procento</u>	<u>Nájem</u>
----------------	----------	------------	----------------	----------------	-----------	-------------------	---------------	-----------------	--------------

59794

393 414,36 Kč

3 934,14 Kč

CELKEM:

1484815

6 065 892,11 Kč

60 659,00 Kč