

## SMLOUVA Č. 8

O využití systému shromažďování, sběru, přepravy, třídění, využívání a odstraňování komunálních odpadů stanoveného obcí Obecně závaznou vyhláškou obce č. : 4/2001 ze dne : 18.12.2001

### u z a v ř e n á

podle § 17 odst. 5 zákona č. 185/2001 Sb. – o odpadech a k němu vydaných prováděcích vyhlášek a podle Obecně závazné vyhlášky obce č. 4/2001 ze dne 18.12.2001, kterou se stanoví systém sběru, přepravy, třídění, využívání a odstraňování komunálních odpadů, vznikajících na území obce

### m e z i

1. Obcí Nové Město na Moravě  
zastoupenou na základě „Mandátní smlouvy“ ze dne : 14.12.2001  
TS služby s.r.o. Nové Město na Moravě, [REDACTED] Nové Město na Moravě,  
IČO : [REDACTED]; zastoupené p. Luděkem Sečanským, jednatelem společnosti

2. Původcem odpadu :

Název	Česká republika Ministerstvo vnitra
sídlo	[REDACTED]
zastoupeným	zást.ředitele PCR Správy hl.m.Prahy panem plk. JUDr. Miroslavem Platilem [REDACTED]
Bankovní spojení	ČNB Praha
Číslo účtu	[REDACTED]
Stanoviště nádoby	RS Vysočina, Nové Město na Moravě
IČO:	[REDACTED]

### Předmět dohody

Původce odpadu, který produkuje odpad zařazený podle Katalogu odpadů jako odpad komunální, využije dle § 17 odst. 5 z. č. 185/2001 Sb. – o odpadech, systému shromažďování, sběru, přepravy, třídění, využívání a odstraňování komunálních odpadů, stanoveného obcí v „Obecně závazné vyhlášce obce“ Nové Město na Moravě /dále jen vyhláška/.

### II.

#### Věcné plnění, práva a povinnosti účastníků

1. Původce odpadu prohlašuje, že se seznámil s vyhláškou obce, která stanovuje systém shromažďování, sběru, přepravy, třídění, využívání a odstraňování komunálních odpadů na území obce.
2. Tato dohoda nenahrazuje jednotlivá povolení – ustanovení a doklady, požadované provozovatelem zařízení ke zneškodňování odpadů / TS služby s.r.o. Nové Město na Moravě, [REDACTED]

III.  
Cena

1. Za služby, specifikované v bodě I. této smlouvy se sjednává smluvní cena pro právnické osoby a fyzické osoby podnikající v Novém Městě na Moravě a místních částech. Tato cena je uvedena v písemném dodatku, který je nedílnou součástí této smlouvy.
2. Způsob platby :
  - a) bezhotovostním převodem : na základě faktury, vystavené společností TS služby s.r.o. Nové Město na Moravě, se splatností do 14-ti dnů.
  - b) hotově : do pokladny společnosti TS služby s.r.o. Nové Město na Moravě

IV.  
Ostatní ujednání

1. Služby, specifikované v bodě I. této smlouvy budou prováděny na základě uhrazení sjednané ceny na účet TS služby s.r.o. Nové Město na Moravě.

V.  
Platnost smlouvy

1. Smlouva nabývá platnosti a účinnosti dnem podpisu statutárních zástupců jejich účastníků.
2. Smlouva se sjednává na dobu neurčitou, s tříměsíční výpovědní lhůtou, která počíná běžet od prvního dne měsíce následujícího po měsíci, ve kterém byla výpověď doručena druhému účastníkovi.
3. Při hrubém porušení platné legislativy na úseku odpadového hospodářství ze strany původce odpadu může být smlouva vypovězena s okamžitou platností.
4. Smlouva je vyhotovena ve dvou stejnopisech, z nichž každý účastník obdrží po jednom vyhotovení. Případné změny smlouvy se budou provádět pouze formou písemného dodatku k této smlouvě.
5. Účastníci smlouvy po jejím přečtení prohlašují, že souhlasí s jejím obsahem, že tato smlouva byla sepsána na základě pravdivých údajů, jejich pravé vůle a nebyla ujednána v tísní ani za jinak nevýhodných podmínek. Na důkaz toho připojují své podpisy.

V Novém Městě na Moravě dne 30.1.2002



Luděk Sečanský  
jednatel společnosti

TS služby s.r.o.



V Praze dne 5.2.2002

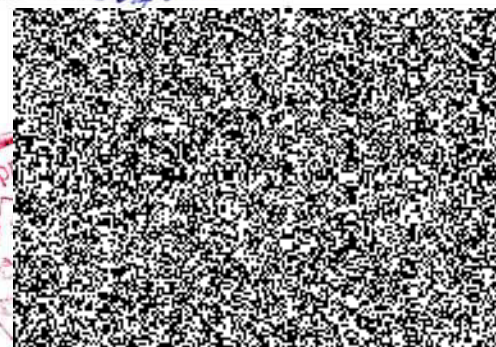

**Dodatek ke smlouvě o využití systému shromažďování, sběru, přepravy, třídění, využívání a odstraňování komunálních odpadů platný pro rok 2002.**

Ceník svozu popelnicových nádob na rok 2002 dle druhu svozu pro podniky:

- nádoby 110, 120 l

1 x týd. - 1648,- Kč / vč. DPH 5 % /

1 x 14 d. - 1070,- Kč / vč. DPH 5 % /

- sezónní svoz 05 - 09

celkem 890,- Kč

- kontejner 1100 l

X 1 x týd. - 11.760,- Kč / vč. DPH 5 % /

1 x 14 d. - 6.195,- Kč / vč. DPH 5 % /

Počet popelnicových nádob :

Počet kontejnerů 1100 l na TKO : 4ks /z toho 1ks 07-08/

Počet kontejnerů 1100 l na separovaný odpad :

- sklo
- plasty
- papír

V Novém Městě na Moravě dne 30.1.2002



Luděk Sečanský  
jednatel společnosti

**TS služby a.s.**



rok 2009  
Ceny svozu komunálního odpadu

popelnic.nádoby		četn.svozu	1xt	1x14	sez.05-09
110,120 l	Kč		1792	1165	949
kontejnery					
1100 l	Kč	četn.svozu	1xt	1x14	měs.1x t
			13000	6500	1084
660 l	Kč	četn.svozu	1xt	1x14	měs.1x t
			7801	3901	650
Pe pytle: 1 ks					Kč 75
**KOMBI... 1 x týd 09-12 ,01-04, 1x14 05-08					

Stanovené ceny pro svoz nádob na separ.složky komunálního odpadu

separace			1x týdně/rok	1 vývoz
kont.1100 l	sklo	Kč	4576	88
	papír	Kč	8840	170
	plast	Kč	6396	123
nádobý 110 l	1 vývoz		sklo	Kč 38
			papír	Kč 88
			plast	Kč 68
Pe pytle: 1 ks				Kč 75

Ceny jsou uvedeny bez DPH.

Zhotovitel si vyhrazuje právo na změnu ceny svozu separ.složek komun.odpadu v průběhu smluvního období z důvodu případných změn cen výkupních za likvidaci odpadu.

Sazba DPH se stanovuje dle platného zákon.ustanovení.