DODATEK KE SMLOUVĚ č.700000004

==========

OBJEDNATEL: ČR - Hasičský záchranný sbor
Středočeského kraje
Jana Palacha 1970
272 01 Kladno
IČ: 70885371 DIČ:

ODVOZCE: Marius Pedersen a.s.
Provozovna Rakovník
Dukelských hrdinů 2330 Průběžná 1940/3
269 01 Rakovník
IČ: 42194920

Marius Pedersen a.s.
sídlo
500 09 Hradec Králové
DIČ: CZ42194920

Sjednanou cenou se rozumí cena bez DPH, ke které se vždy připočte DPH v aktuální zákonné výši. Částka DPH vychází z aktuální platné sazby daně ke dni podpisu přílohy. V případě legislativních změn, které by měly za následek změnu sazeb a výše DPH, je odvozce(dodavatel) oprávněn celkovou roční částku k úhradě upravit, aniž by tato změna podléhala souhlasu objednavatele.

Přehled služeb, poskytnutých nádob

A. Rozsah poskytovaných služeb – svoz odpadů

Stanoviště	Typ nádoby	Ks	od	do	Četnost vývozu	Kód odpadu
Rakovník, Dukel. hrdinů 2502	1100	1	1.1.2012		1x7	200301

B. Fakturační cyklus -

Ceník

1. Ceny za svoz (přepravu), sběr a odstranění nebo využití směsného komunálního odpadu a vytříděných složek komunálního odpadu, včetně úplaty za dočasné přenechání sběrných nádob – je-li požadováno .

Odpad	Název odpadu	Typ nádoby	Interval	MJ	Cena za MJ	Výpočet cena za
200301	Směsný komunální odpad	1100	1x7	ks	15 336,40	Za rok

Dne: 4.2.2012

[redacted]

.....
za objednatele

[redacted]

za odvozce
Marius Pedersen a.s.
Průběžná 1940/3, 500 09 Hradec Králové
provozovna Rakovník 269 01, Dukelských hrdinů 2330
tel.: [redacted]
IČ: 42194920 DIČ: CZ42194920

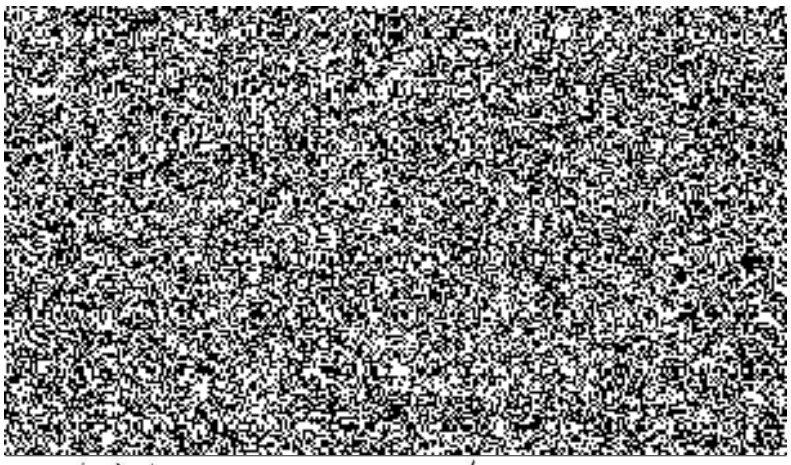

č.j. HSPCC - 1809 - 1 / 2012 - KZ