



KUJIP012QEXO

1. **Město Nové Město na Moravě**

se sídlem Vratislavovo náměstí 103, 592 31 Nové Město na Moravě
zastoupené **Michalem Šmardou**, starostou
IČ: 00294900, DIČ: CZ00294900
(dále jen „dárce“)

a

2. **Kraj Vysočina**

se sídlem Žižkova 57, 587 33 Jihlava
zastoupení **MUDr. Jiřím Běhounkem**, hejtmanem kraje
k podpisu smlouvy pověřen Ing. Libor Joukl, náměstek hejtmána pro oblast majetku, dopravy
a silničního hospodářství
IČ: 708 907 49, DIČ: CZ70890749
(dále jen „obdarovaný“)

uzavírají níže uvedeného dne, měsíce a roku v souladu s ust. § 2055 a násl. zákona č. 89/2012
Sb., občanský zákoník (dále jen „občanský zákoník“) tuto :

Darovací smlouvu

Čl. I

Úvodní ustanovení

1. Dárce výslovně prohlašuje, že je výlučným vlastníkem, mimo jiné, níže uvedených nemovitostí:
 - a) pozemku parc. č. 38/3 ostatní plocha, silnice o výměře 21 m² zapsaného v katastru nemovitostí vedeném Katastrálním úřadem pro Vysočinu, Katastrálním pracovištěm Žďár nad Sázavou na LV č. 1 pro katastrální území Slavkovice a obec Nové Město na Moravě, a to na základě zákona č. 172/1991 Sb. a návrhu na zápis některých nemovitých věcí z majetku ČR do vlastnictví obcí;
 - b) pozemku parc. č. 142 ostatní plocha, silnice o výměře 4994 m² zapsaného v katastru nemovitostí vedeném Katastrálním úřadem pro Vysočinu, Katastrálním pracovištěm Žďár nad Sázavou na LV č. 1 pro katastrální území Slavkovice a obec Nové Město na Moravě, a to na základě souhlasného prohlášení o nabytí do vlastnictví (zák. č. 172/1991 Sb.) ze dne 14. 3. 2005;
 - c) pozemku parc. č. 627 ostatní plocha, silnice o výměře 4079 m² zapsaného v katastru nemovitostí vedeném Katastrálním úřadem pro Vysočinu, Katastrálním pracovištěm Žďár nad Sázavou na LV č. 1 pro katastrální území Slavkovice a obec Nové Město na Moravě, a to na základě souhlasného prohlášení o nabytí do vlastnictví (zák. č. 172/1991 Sb.) ze dne 3. 2. 2005;
 - d) pozemku parc. č. 38/1 ostatní plocha, silnice o výměře 1151 m² zapsaného v katastru nemovitostí vedeném Katastrálním úřadem pro Vysočinu, Katastrálním pracovištěm Žďár nad Sázavou na LV č. 1 pro katastrální území Slavkovice a obec Nové Město na Moravě, a to na základě souhlasného prohlášení o nabytí do vlastnictví (zák. č. 172/1991 Sb.) č.j. MUNNM/4824/2007 ze dne 24. 1. 2007;

- e) pozemku parc. č. 143 ostatní plocha, ostatní komunikace o výměře 1607 m² zapsaného v katastru nemovitostí vedeném Katastrálním úřadem pro Vysočinu, Katastrálním pracovištěm Žďár nad Sázavou na LV č. 1 pro katastrální území Slavkovice a obec Nové Město na Moravě, a to na základě zákona č. 172/1991 Sb. a návrhu na zápis některých nemovitých věcí z majetku ČR do vlastnictví obcí.
2. Na základě geometrického plánu č. 335-30316/2015 ze dne 2. 9. 2015 vyhotoveného 1. Geo, spol. s.r.o., Hradební 81/6, 79601 Prostějov a potvrzeného Katastrálním úřadem pro Vysočinu, Katastrálním pracovištěm Žďár nad Sázavou dne 7. 9. 2015 (dále jen „geometrický plán č. 335-30316/2015“) byla z pozemku uvedeného v čl. I. odst. 1. písm. b) této smlouvy - parc. č. 142 oddělena část o výměře 4972 m², nově označena jako **parc. č. 142/1 ostat. plocha, silnice o výměře 4972 m²**.
Výše citovaný geometrický plán je nedílnou součástí této smlouvy.
3. Na základě geometrického plánu č. 335-30316/2015 byla z pozemku uvedeného v čl. I. odst. 1. písm. c) této smlouvy - parc. č. 627 oddělena část o výměře 3528 m², nově označena jako **parc. č. 627/1 ostat. plocha, silnice o výměře 3528 m²**.
4. Na základě geometrického plánu č. 335-30316/2015 byla z pozemku uvedeného v čl. I. odst. 1. písm. d) této smlouvy - parc. č. 38/1 oddělena část o výměře 888 m², nově označena jako **parc. č. 38/1 ostat. plocha, silnice o výměře 888 m²**.
5. Na základě geometrického plánu č. 331-30010/2015 ze dne 20. 2. 2015 vyhotoveného 1. Geo, spol. s.r.o., Hradební 81/6, 79601 Prostějov a potvrzeného Katastrálním úřadem pro Vysočinu, Katastrálním pracovištěm Žďár nad Sázavou dne 22. 2. 2015 byla z pozemku uvedeného v čl. I. odst. 1. písm. e) této smlouvy - parc. č. 143 oddělena část o výměře 12 m², nově označena jako **parc. č. 143/2 ostat. plocha, silnice o výměře 12 m²**.
Výše citovaný geometrický plán je nedílnou součástí této smlouvy.

Čl. II Předmět smlouvy

1. Dárce touto smlouvou daruje obdarovanému pozemky uvedené:
- a) v článku I. odst. 1 písm. a) smlouvy, tj. pozemek **parc. č. 38/3 ostat. plocha, silnice o výměře 21 m²** v kat. území Slavkovice a obci Nové Město na Moravě,
 - b) v článku I. odst. 2 této smlouvy, tj. **pozemek parc. č. 142/1 ost. plocha, silnice o výměře 4972 m²** v kat. území Slavkovice a obci Nové Město na Moravě,
 - c) v článku I. odst. 3 této smlouvy, tj. pozemek **parc. č. 627/1 ostat. plocha, silnice o výměře 3528 m²** v kat. území Slavkovice a obci Nové Město na Moravě,
 - d) v článku I. odst. 4 této smlouvy, tj. pozemek **parc. č. 38/1 ostat. plocha, silnice o výměře 888 m²** v kat. území Slavkovice a obci Nové Město na Moravě a
 - e) v článku I. odst. 5 této smlouvy, tj. pozemek **parc. č. 143/2 ostat. plocha, silnice o výměře 12 m²** v kat. území Slavkovice a obci Nové Město na Moravě.
- a to se všemi součástmi a příslušenstvím obdarovanému a obdarovaný tento dar do svého vlastnictví přijímá.
2. Dárce vede převáděný pozemek:
- a) parc. č. 38/3 v hodnotě 1.470,- Kč;
 - b) parc. č. 142/1 v hodnotě 348.040,- Kč;
 - c) parc. č. 627/1 v hodnotě 246.960,- Kč;
 - d) parc. č. 38/1 v hodnotě 62.160,- Kč;
 - e) parc. č. 143/2 v hodnotě 840,- Kč.

Čl. III.
Omezení vlastnického práva

1. Dle aktuálního výpisu z LV č. 1 pro kat. území Slavkovice a obec Nové Město na Moravě vážnou na níže uvedených převáděných nemovitostech tato věcná břemena, služebnosti, zástavní práva, příp. jiné právní vady:
 - a) pro pozemek uvedený v článku I. odst. 2 této smlouvy, tj. **pozemek parc. č. 142/1 ost. plocha, silnice o výměře 4972 m²** v kat. území Slavkovice a obci Nové Město na Moravě:
 - věcné břemeno zřízení a provozování vedení - na části pozemku (dle geom. plánu č. 323-360/2014) umístění a provozování zemního kabelového vedení NN, pro E.ON Distribuce, a.s., F. A., Gerstnera 2151/6, České Budějovice 7, 37001 České Budějovice, IČO 28085400, listina: Smlouva o zřízení věcného břemeno – úplatná č. NM-014130006542/002 ze dne 14. 8. 2014, zápis proveden dne 23. 9. 2014;
 - b) pro pozemek uvedený v článku I. odst. 3 této smlouvy, tj. **pozemek parc. č. 627/1 ostat. plocha, silnice o výměře 3528 m²** v kat. území Slavkovice a obci Nové Město na Moravě:
 - věcné břemeno zřízení a provozování vedení - na části pozemku (dle geom. plánu č. 292-N254/2009) umístění nového venkovního vedení NN, pro E.ON Distribuce, a.s., F. A., Gerstnera 2151/6, České Budějovice 7, 37001 České Budějovice, IČO 28085400, listina: Smlouva o zřízení věcného břemeno - úplatná ze dne 26. 11. 2009, právní účinky vkladu práva ke dni 08. 12. 2009
2. Obdarovaný prohlašuje, že je mu stav převáděných pozemků dobře znám, že si dar důkladně prohlédl a že ho ve stavu ke dni podpisu této smlouvy bez výhrad do svého vlastnictví přijímá.

Čl. IV.
Nabytí vlastnického práva

1. Obdarovaný nabude vlastnické právo k převáděným pozemkům vkladem do katastru nemovitostí s právními účinky k okamžiku, kdy návrh na vklad došel příslušnému katastrálnímu úřadu. Vkladem nabývá obdarovaný rovněž veškerá práva a povinnosti s vlastnictvím převáděné nemovité věci spojená.
2. Smluvní strany se dohodly, že podání návrhu na vklad vlastnického práva do katastru nemovitostí provede dárce. Náklady spojené s vkladem darovací smlouvy do katastru nemovitostí uhradí obdarovaný.
3. Smluvní strany navrhuji, aby byl do katastru nemovitostí u Katastrálního úřadu pro Vysočinu, Katastrálního pracoviště Žďár nad Sázavou zapsán vklad vlastnického práva dle článku II. této smlouvy.
4. Dle ust. § 1 odst. 2 zákonného opatření Senátu č. 340/2013 Sb., o dani z nabytí nemovitých věcí, je poplatníkem daně z nabytí nemovitých věcí obdarovaný (nabyvatel).

**Čl. V.
Ostatní ujednání**

Obdarovaný se zavazuje nakládat s darem tak, aby nepoškodil dobré jméno dárce.

**Čl. VI.
Závěrečná ustanovení**

1. Předmětná majetková dispozice byla projednána na zasedání Zastupitelstva města Nové Město na Moravě č. 10 konaným dne 9. 5. 2016 a schválena usnesením přijatým pod bodem č. 13/10/ZM/2016 programu. Město tímto rovněž prohlašuje, že záměr prodeje byl zveřejněn na úřední a elektronické desce Městského úřadu Nové Město na Moravě ve dnech 11. 4. 2016 až 27. 4. 2016 a ve dnech 8. 7. 2014 - 24. 7. 2014.
2. Usneseními 0210/03/2016/ZK ze dne 10. 5. 2016 a 0302/04/2016/ZK ze dne 21. 6. 2016 rozhodlo Zastupitelstvo Kraje Vysočina nabýt darem pozemky uvedené v čl. II odst. 1 této smlouvy z vlastnictví města Nového Města na Moravě do vlastnictví Kraje Vysočina.
2. Skutečnosti ve smlouvě blíže neupravené se řídí příslušnými ustanoveními občanského zákoníku.
3. Darovací smlouva se vyhotovuje v pěti výtiscích, z nichž dárce i obdarovanému je určeno po dvou výtiscích a jeden výtisk je určen pro Katastrální úřad pro Vysočinu, Katastrální pracoviště Žďár nad Sázavou pro založení do Sbirky listin.
4. Tuto smlouvu lze měnit a doplňovat pouze formou písemných, vzestupně číslovaných dodatků podepsaných oběma smluvními stranami.
5. Vzhledem k veřejnoprávnímu charakteru dárce obdarovaný výslovně prohlašuje, že je s touto skutečností obeznámen a souhlasí se zpracováním svých údajů dárce s ohledem na zákon č. 106/1999 Sb., o svobodném přístupu k informacím, ve znění pozdějších předpisů, a rovněž se zveřejněním smluvních podmínek obsažených v této smlouvě v rozsahu a za podmínek vyplývajících z příslušných právních předpisů, zejména zákona č. 106/1999 Sb., o svobodném přístupu k informacím, ve znění pozdějších předpisů. Smluvní strany se zavazují, že obchodní a technické informace, které jim byly svěřeny druhou stranou, nezpřístupní třetím osobám bez písemného souhlasu druhé strany a nepoužijí tyto informace k jiným účelům, než je k plnění podmínek smlouvy.
6. Obdarovaný souhlasí se shromažďováním, uchováním a zpracováním svých osobních údajů (jména a příjmení, adresy trvalého bydliště, data narození) obsažených v této smlouvě dárce (příp. jeho zaměstnanci), a to pouze pro účely vedení evidence a majetkoprávní agendy, projednání v orgánech dárce a zveřejnění rozhodnutí těchto orgánů, uzavření smluv, apod., ve kterých jsou tyto údaje obsaženy, tj. všude tam, kde lze uvedením osobních údajů předejít záměně účastníků právního vztahu. Tento souhlas je poskytován na dobu neurčitou, nejdéle však do okamžiku, kdy pomine účel, pro který budou uvedené osobní údaje zpracovány, s výjimkami stanovenými zvláštními zákony. Dárce si je zároveň vědom svých práv podle § 12 a 21 zákona č. 101/2000 Sb., o ochraně osobních údajů a o změně některých zákonů, ve znění pozdějších předpisů.
7. Obdarovaný dále souhlasí s tím, že ze strany dárce bude, resp. může být, při dodržení podmínek stanovených zákonem č. 101/2000 Sb., o ochraně osobních údajů a o změně některých zákonů, ve znění pozdějších předpisů, zveřejněna tato smlouva, její část nebo dílčí informace týkající se této smlouvy a jejího plnění.

8. Tato smlouva nabývá platnosti a účinnosti dnem podpisu oběma smluvními stranami.
9. Smluvní strany prohlašují, že si tuto smlouvu přečetly, že byla sepsána na základě jejich pravé a svobodné vůle, nikoli v tísní ani za nápadně nevýhodných podmínek, a na důkaz toho připojují své podpisy.

V Novém Městě na Moravě dne 22. 4. 2016 V Jihlavě dne 30. 06. 2016

Dárce:

Obdarovaný:



Michal Šmarda
starosta

Ing. Libor Joukl
náměstek hejtmána pro oblast majetku,
dopravy a silničního hospodářství

Seznam souřadnic (S-JTSK)

Číslo bodu	Souřadnice pro zápis do KN			Poznámka
	Y	X	Kód kvality	
97-36	635541,28	1116551,90	3	barva, roh zdi
97-49	635594,58	1116516,23	3	barva, roh mostku
99-96	635173,06	1116759,03	3	znak z plastu
102-52	635522,97	1116576,64	3	barva, roh zdi
102-61	635363,68	1116691,83	3	kolik
103-9	635287,74	1116740,95	3	barva, roh zdi
103-17	635266,05	1116753,59	3	znak z plastu)
103-90	635212,19	1116767,86	3	kraj vozovky
103-99	635217,81	1116776,47	3	barva
103-117	635248,17	1116771,15	3	kolik
103-119	635237,87	1116768,72	3	kolik
104-27	635123,13	1116760,07	3	znak z plastu
104-98	635100,18	1116763,28	3	znak z plastu
275-1	635102,63	1116773,33	3	roh budovy
1	635233,14	1116770,21	3	hřeb
2	635249,85	1116763,15	3	znak z plastu
3	635280,64	1116743,82	3	hřeb
4	635227,49	1116772,00	3	hřeb
5	635240,25	1116767,23	3	hřeb
6	635245,17	1116765,13	3	znak z plastu
7	635581,09	1116521,79	3	barva, kraj obrubníku
8	635558,86	1116540,14	3	barva, kraj obrubníku
9	635102,30	1116771,97	3	hřeb
10	635100,76	1116765,64	3	znak z plastu
11	635203,35	1116766,66	3	znak z plastu
12	635221,73	1116767,33	3	barva, roh obrubníku
13	635226,80	1116765,92	3	barva, roh obrubníku
14	635241,05	1116760,20	3	barva, roh obrubníku
15	635246,98	1116757,17	3	barva, roh obrubníku
16	635278,36	1116738,53	3	hřeb
17	635319,95	1116712,25	3	hřeb
18	635515,98	1116573,89	3	hřeb
19	635470,89	1116606,80	3	hřeb
20	635460,78	1116622,22	3	barva, kraj obrubníku
21	635423,24	1116641,36	3	hřeb
22	635404,83	1116663,09	3	barva, kraj obrubníku
23	635388,01	1116667,79	3	hřeb
24	635374,71	1116677,13	3	hřeb
25	635542,61	1116553,51	3	barva, kraj obrubníku
26	635224,21	1116773,02	3	hřeb
27	635115,48	1116769,35	3	barva, kraj obrubníku
28	635137,54	1116765,93	3	barva, kraj obrubníku
29	635152,51	1116765,27	3	barva, kraj obrubníku
30	635164,53	1116765,57	3	barva, kraj obrubníku
31	635167,52	1116765,80	3	barva, kraj obrubníku
32	635172,39	1116766,54	3	barva, kraj obrubníku
33	635200,16	1116772,94	3	hřeb
34	635210,02	1116774,27	3	hřeb
35	635215,61	1116774,13	3	hřeb

VÝKAZ DOSAVADNÍHO A NOVÉHO STAVU ÚDAJŮ KATASTRU NEMOVITOSTÍ													str.	
Dosavadní stav						Nový stav								
Označení pozemku parc. číslem	Výměra parcely		Druh pozemku Způsob využití	Označení pozemku parc. číslem	Výměra parcely		Druh pozemku Způsob využití	Typ stavby	Způsob využití	Způsob urč. výměr	Porovnání se stavem evidence právních vztahů			
	ha	m2			ha	m2					Díl předví z pozemku evidovaného v katastru nemovitostí	Číslo listu vlastnictví	Výměra dílu	
142	49	94	ostat.pl. silnice	zaniká	142/1	37	85	ostat.pl. silnice	2	142	1	37	85	
				142/2	28			ostat.pl. silnice	2	142	1		28	
				142/3	1	36		ostat.pl. silnice	2	142	1	1	36	
				142/4	6	71		ostat.pl. silnice	2	142	1	6	71	
				142/5	3	48		ostat.pl. silnice	2	142	1	3	48	
				142/6		26		ostat.pl. silnice	2	142	1		26	
143	16	07	ostat.pl. ostat. komunikace	zaniká	143/1	15	94	ostat.pl. ostat. komunikace	2	143	1	15	94	
				143/2	12			ostat.pl. silnice	2	143	1		12	
144	3	27	ostat.pl. jiná plocha	zaniká	144/1	3	07	ostat.pl. jiná plocha	2	144	124	3	07	
				144/2	20			ostat.pl. silnice	2	144	124		20	
145	1	02	zahrada	zaniká	145/1		99	zahrada	2	145	124		99	
				145/2	2			ostat.pl. silnice	2	145	124		2	
248/5	24	18	ostat.pl. ostat. komunikace	248/5	23	56		ostat.pl. ostat. komunikace	2	248/5	1	23	56	
				248/7	62			ostat.pl. ostat. komunikace	2	248/5	1		62	
	94	48			94	46								

Rozdíl v součtu výměr v důsledku zaokrouhlení číselně určených výměr parcel a dílů podle odst. 14.7 b) přílohy vyhlášky č. 357/2013 Sb.

Výkaz údajů o bonitovaných půdně ekologických jednotkách (BPEJ) k parcelám nového stavu										str.	
Parcelní číslo podle katastru nemovitostí		Kód BPEJ	Výměra		BPEJ na dílu parcely	Parcelní číslo podle katastru nemovitostí		Kód BPEJ	Výměra		BPEJ na dílu parcely
zjednodušené evidence		BPEJ	ha	m2		zjednodušené evidence		BPEJ	ha	m2	
145/1		83421		99							

GEOMETRICKÝ PLÁN pro rozdělení pozemku, změnu hranice pozemku	Geometrický plán ověřil úředně opovědný zeměměřický inženýr.	Stejnopis ověřil úředně opovědný zeměměřický inženýr.
Jméno, příjmení: Ing. Pavel Tuček	Jméno, příjmení: Ing. Pavel Tuček	Jméno, příjmení: Ing. Pavel Tuček
Číslo položky seznamu úředně opovědných zeměměřických inženýrů: 468/95	Číslo položky seznamu úředně opovědných zeměměřických inženýrů: 468/95	Číslo položky seznamu úředně opovědných zeměměřických inženýrů: 468/95
Dne 20.2.2015 Číslo: 65/2015	Dne 22.2.2015 Číslo: 70/2015	Dne 22.2.2015 Číslo: 70/2015
Náležitosti a přesnosti odpovídá právní předpisům	Katastrální úřad souhlasí s očíslováním parcel.	Tento stejnopis odpovídá geometrickému plánu v elektronické podobě uloženému v lokálním úřadu katastrálního úřadu. Ověření stejnopisu geometrického plánu v listinné podobě.
Vykročil: 1. Geo, spol. s r.o. Hradební 81/6 79601 Prostějov		
Číslo plánu: 331-30010/2015		
Okres: Žďár nad Sázavou NOVÉ MĚSTO NA MORAVĚ		
Obec: MORAVĚ		
Kat. území: SLAVKOVICE NOVÉ MĚSTO NA MORAVĚ		
Mapový list: MORAVĚ 4-8/24		
Dosazením státníkem pozemku byla poskytnuta nová rozdělení seznamu se vterou s průběhem nově určených hranic. Které byly označeny překrpnými zprávkami		
	KÚ pro Vysočinu KP Žďár nad Sázavou Eva Vencovská PGP-93/2015-714 2015.02.20 15:08:35 CET	



or other lines & 1
or other lines & 2



1100
1100

1100

159

154

151

150

149

148

147

146

145

144

143

142

141

140

2082

2347

2346

2345

2344

2343

2342

2341

2340

2339

2338

2337

2336

2335

2334

2333

2332

2331

2330

2329

2328

2327

2326

2325

2324

2323

2322

2321

2320

2319

2318

2317

Grafický přehled příloh Geometrického plánu

Grafická příloha č. 1

Grafická příloha č. 2





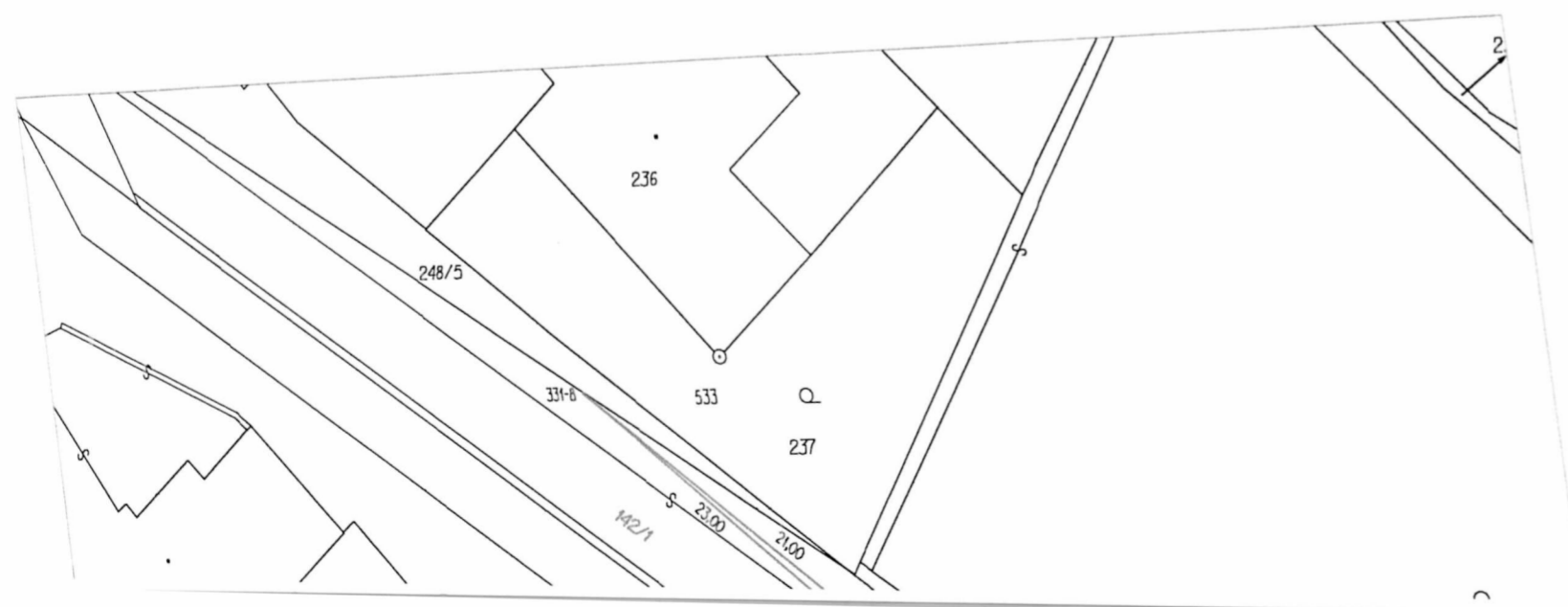



Seznam souřadnic (S-JTSK)

Číslo bodu	Souřadnice pro zápis do KN			Souřadnice určené měřením			Poznámka
	Y	X	Kód kvality	Y	X		
94-20	635741,77	1116495,83	3				barva
100-36	635730,78	1116503,76	3				barva
247-1167	635613,48	1116512,28	8	635613,46	1116512,26		kolík
247-1612	635985,99	1116538,87	8	635986,00	1116538,85		kolík
272-2	635932,12	1116504,99	3				kamenný mezník
331-8	635558,86	1116540,14	3				barva, kraj obrubniku
331-18	635515,98	1116573,89	3				hřeb
331-25	635542,61	1116553,51	3				barva, kraj obrubniku
333-18	635615,19	1116510,38	3				znak z plastu

VÝKAZ DOSAVADNÍHO A NOVÉHO STAVU ÚDAJŮ KATASTRU NEMOVITOSTI												str.		
Dosavadní stav						Nový stav								
Označení pozemku parc. číslem	Výměra parcely		Druh pozemku	Označení pozemku parc. číslem	Výměra parcely		Druh pozemku	Typ stavby	Způsob využití	Způsob urč. výměr	Porovnání se stavem evidence právních vztahů			
	ha	m ²	Způsob využití		ha	m ²	Způsob využití	Způsob využití			Díl přechází z pozemku označeného v katastru nemovitosti	Číslo listu vlastnictví	Výměra dílu	
												ha	m ²	
38/1	11	51	ostat. pl.	38/1	8	88	ostat. pl.		0		1	8	64	
			silnice				silnice							
142	49	94	ostat. pl.	142/1	49	72	ostat. pl.		2		1	49	72	
			silnice				silnice							
627	40	79	ostat. pl.	627/1	35	28	ostat. pl.		0		1	35	28	
			silnice				silnice							
	1	02	24		1	02	24							

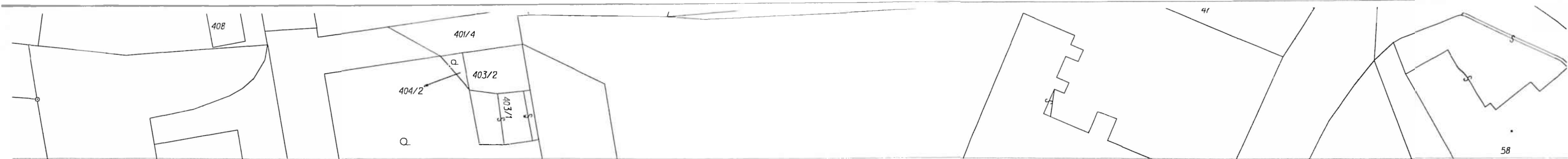

Seznam souřadnic (S-JTSK)

Číslo bodu	Souřadnice pro zápis do KN			Souřadnice určené měřením			Poznámka
	Y	X	Kód kvality	Y	X		
94-20	635741,77	1116495,83	3				barva
100-36	635730,78	1116503,76	3				barva
247-1167	635613,48	1116512,28	8	635613,46	1116512,26		kolík
247-1612	635985,99	1116538,87	8	635986,00	1116538,85		kolík
272-2	635932,12	1116504,99	3				kamenný mezník
331-8	635558,86	1116540,14	3				barva, kraj obrubníku
331-18	635515,98	1116573,89	3				hřeb
331-25	635542,61	1116553,51	3				barva, kraj obrubníku
333-18	635615,19	1116510,38	3				znak z plastu
333-22	635666,28	1116491,74	3				barva, kraj obrubníku
333-23	635656,78	1116491,28	3				barva, kraj obrubníku
333-24	635651,19	1116491,55	3				barva, kraj obrubníku
333-25	635645,72	1116492,27	3				barva, kraj obrubníku
333-26	635639,60	1116494,27	3				barva, kraj obrubníku
333-27	635630,28	1116498,44	3				barva, kraj obrubníku
333-28	635943,03	1116511,85	8				kolík
1	635541,57	1116555,36	3				hřeb
2	635944,95	1116508,42	3				hřeb
3	635926,30	1116497,74	3				hřeb
4	635918,68	1116494,32	3				hřeb
5	635909,56	1116491,54	3				hřeb
6	635903,44	1116490,48	3				hřeb
7	635897,84	1116490,10	3				hřeb
8	635892,99	1116490,09	3				hřeb
9	635880,71	1116491,19	3				hřeb
10	635817,78	1116501,65	3				hřeb
11	635803,06	1116504,21	3				hřeb
12	635786,60	1116506,40	3				hřeb
13	635779,36	1116506,85	3				hřeb
14	635772,57	1116506,95	3				hřeb
15	635766,14	1116506,55	3				hřeb
16	635757,01	1116505,48	3				hřeb
17	635734,66	1116501,87	3				hřeb
18	635674,94	1116492,34	3				hřeb
19	635733,65	1116501,70	3				hřeb

Souřadnice bodů na dosavadní hranici pozemku určené měřením v terénu budou pro zápis do katastru nemovitostí upraveny podle dosavadního určení hranice lomovými body s kódem charakteristiky kvality souřadnic vyšším než 3. Důvodem je nerealizované zpřesnění této hranice, ke kterému je nutné doložit listinu prokazující shodu vlastníků na jejím průběhu [§ 50 odst. 1 písm.a) katastrálního zákona].

VÝKAZ DOSAVADNÍHO A NOVÉHO STAVU ÚDAJŮ KATASTRU NEMOVITOSTI													str.			
Dosavadní stav						Nový stav										
Označení pozemku parc. číslem	Výměra parcely		Druh pozemku	Způsob využití	Označení pozemku parc. číslem	Výměra parcely		Druh pozemku	Typ stavby	Způsob využití	Zpús. urc. výměr	Porovnání se stavem evidence právních vztahů				
	ha	m2				ha	m2					Díl přechází z pozemku označeného v katastru nemovitostí	Číslo listu vlastnictví	Výměra dílu		Označení dílu
													ha	m2		
38/1	11	51	ostat. pl. silnice		38/1	8	88	ostat. pl. silnice			0	38/1	1	8	64	
					38/6	2	63	ostat. pl. silnice			0	38/1	1	2	87	
142	49	94	ostat. pl. silnice		142/1	49	72	ostat. pl. silnice			2	142	1	49	72	
					142/7		22	ostat. pl. silnice			2	142	1		22	
627	40	79	ostat. pl. silnice		627/1	35	28	ostat. pl. silnice			0	627	1	35	28	
					627/5	5	51	ostat. pl. silnice			0	627	1	5	51	
	1	02	24			1	02	24								

GEOMETRICKÝ PLÁN pro rozdělení pozemku, změnu hranice pozemku	Geometrický plán ověřil úředně oprávněný zeměměřický inženýr:	Stejnopis ověřil úředně oprávněný zeměměřický inženýr:
	Jméno, příjmení: Ing. Pavel Tuček	Jméno, příjmení: Ing. Pavel Tuček
	Číslo položky seznamu úředně oprávněných zeměměřických inženýrů: 468/95	Číslo položky seznamu úředně oprávněných zeměměřických inženýrů: 468/95
	Dne: 2.9.2015 Číslo: 335/2015	Dne: 7.9.2015 Číslo: 273/2015
	Náležitosti a přesnosti odpovídá právním předpisům	Tento stejnopis odpovídá geometrickému plánu v elektronické podobě uloženému v dokumentaci katastrálního úřadu.
Vyhotoval: 1. Geo, spol. s r.o. Hradební 81/6 796 01 Prostějov	Katastrální úřad souhlasí s očíslováním parcel.	Ověření stejnopisu geometrického plánu v listinné podobě.
Číslo plánu: 335-30316/2015	<p>KÚ pro Vysočinu KP Zdár nad Sázavou Eva Chlubnová PGP-526/2015-714 2015.09.07 09:20:43 CEST</p>	
Okres: Zdár nad Sázavou		
Obec: NOVÉ MĚSTO NA MORAVĚ		
Kat. území: SLAVKOVICE		
Mapový list: 4-B/23, 4-B/24		
Dosavadním vlastníkem pozemků byla poskytnuta možnost seznámit se v terénu s průběhem navrhovaných nových hranic, které byly označeny předepsaným způsobem.		

