

Výpočet pachtu pro smlouvu č. 24N17/39

Datum tisku: 22.2.2018

Spočítáno ke dni: 1.10.2018

| Parcela / | Díl | Skup. | Výměra [m2] | Datum přidání | Datum vydání | Počet dní | Pacht [Kč] |
|--------------------------|-----|-------|-------------|---------------|--------------|-----------------|------------|
| Vydané parcely | | | | | | | |
| Cvikov | | | | | | | |
| 1 378 | 1 | 0 | 2 | 62 142 | 1.6.2017 | 27.10.2017 | 26 |
| 1 410 | 1 | 0 | 2 | 11 615 | 1.6.2017 | 27.10.2017 | 26 |
| 1 438 | 1 | 0 | 2 | 69 667 | 1.6.2017 | 27.10.2017 | 26 |
| 1 514 | 1 | 0 | 2 | 14 684 | 1.6.2017 | 27.10.2017 | 26 |
| 1 577 | 1 | 0 | 2 | 25 049 | 1.6.2017 | 27.10.2017 | 26 |
| 1 582 | 1 | 0 | 2 | 4 872 | 1.6.2017 | 27.10.2017 | 26 |
| 1 587 | 7 | 0 | 2 | 12 111 | 1.6.2017 | 27.10.2017 | 26 |
| 1 587 | 8 | 0 | 2 | 5 085 | 1.6.2017 | 27.10.2017 | 26 |
| 1 587 | 12 | 0 | 2 | 4 638 | 1.6.2017 | 27.10.2017 | 26 |
| 1 587 | 13 | 0 | 2 | 513 | 1.6.2017 | 27.10.2017 | 26 |
| 1 587 | 14 | 0 | 2 | 519 | 1.6.2017 | 27.10.2017 | 26 |
| 1 587 | 15 | 0 | 2 | 106 | 1.6.2017 | 27.10.2017 | 26 |
| 1 797 | 0 | 0 | 5 | 86 | 1.6.2017 | 27.10.2017 | 26 |
| 1 798 | 0 | 0 | 5 | 494 | 1.6.2017 | 27.10.2017 | 26 |
| 1 803 | 0 | 0 | 5 | 640 | 1.6.2017 | 27.10.2017 | 26 |
| 1 804 | 0 | 0 | 5 | 152 | 1.6.2017 | 27.10.2017 | 26 |
| 1 820 | 0 | 0 | 5 | 93 | 1.6.2017 | 27.10.2017 | 26 |
| 1 821 | 0 | 0 | 5 | 63 | 1.6.2017 | 27.10.2017 | 26 |
| 1 822 | 0 | 0 | 5 | 960 | 1.6.2017 | 27.10.2017 | 26 |
| 1 823 | 0 | 0 | 5 | 935 | 1.6.2017 | 27.10.2017 | 26 |
| 1 826 | 0 | 0 | 5 | 1 367 | 1.6.2017 | 27.10.2017 | 26 |
| 1 827 | 0 | 0 | 5 | 1 176 | 1.6.2017 | 27.10.2017 | 26 |
| 1 832 | 1 | 0 | 2 | 27 042 | 1.6.2017 | 27.10.2017 | 26 |
| 1 832 | 5 | 0 | 2 | 350 | 1.6.2017 | 27.10.2017 | 26 |
| 1 861 | 2 | 1 | 5 | 856 | 1.6.2017 | 27.10.2017 | 26 |
| 1 861 | 2 | 2 | 5 | 259 | 1.6.2017 | 27.10.2017 | 26 |
| 1 882 | 0 | 1 | 5 | 3 036 | 1.6.2017 | 27.10.2017 | 26 |
| 2 534 | 0 | 1 | 5 | 60 | 1.6.2017 | 27.10.2017 | 26 |
| 2 534 | 0 | 2 | 5 | 3 498 | 1.6.2017 | 27.10.2017 | 26 |
| 2 536 | 2 | 1 | 5 | 946 | 1.6.2017 | 27.10.2017 | 26 |
| 2 536 | 2 | 2 | 5 | 278 | 1.6.2017 | 27.10.2017 | 26 |
| 2 537 | 0 | 0 | 5 | 396 | 1.6.2017 | 27.10.2017 | 26 |
| 2 539 | 2 | 0 | 5 | 10 | 1.6.2017 | 27.10.2017 | 26 |
| 2 541 | 3 | 0 | 5 | 32 | 1.6.2017 | 27.10.2017 | 26 |
| 2 541 | 4 | 1 | 5 | 32 | 1.6.2017 | 27.10.2017 | 26 |
| 2 541 | 4 | 2 | 5 | 49 | 1.6.2017 | 27.10.2017 | 26 |
| 253 811 | | | | | | 3 384,87 | |
| 253 811 | | | | | | 3 384,87 | |
| Stávající parcely | | | | | | | |
| Cvikov | | | | | | | |
| 1 378 | 1 | | 2 | 61 695 | 27.10.2017 | 339 | 10 727,76 |
| 1 410 | 1 | | 2 | 11 467 | 27.10.2017 | 339 | 1 993,92 |
| 1 438 | 1 | | 2 | 69 901 | 27.10.2017 | 339 | 12 154,65 |
| 1 514 | 1 | | 2 | 14 333 | 27.10.2017 | 339 | 2 492,27 |
| 1 577 | 1 | | 2 | 23 974 | 27.10.2017 | 339 | 4 168,69 |
| 1 582 | 1 | | 2 | 5 882 | 27.10.2017 | 339 | 1 022,79 |
| 1 587 | 7 | | 2 | 11 829 | 27.10.2017 | 339 | 2 056,88 |
| 1 587 | 8 | | 2 | 5 022 | 27.10.2017 | 339 | 873,25 |

Výpočet pachtu pro smlouvu č. 24N17/39

Datum tisku: 22.2.2018

Spočítáno ke dni: 1.10.2017

| Parcela / Díl | Skup. | Výměra [m2] | Datum přidání | Datum vydání | Počet dní | Pacht [Kč] |
|--------------------------|-------|-------------|---------------|--------------|-----------|------------------|
| Stávající parcely | | | | | | |
| Cvikov | | | | | | |
| 1 587 12 | 2 | 4 100 | 27.10.2017 | | 339 | 712,92 |
| 1 587 13 | 2 | 512 | 27.10.2017 | | 339 | 89,03 |
| 1 587 15 | 2 | 105 | 27.10.2017 | | 339 | 18,26 |
| 1 731 1 | 2 | 3 392 | 27.10.2017 | | 339 | 589,81 |
| 1 832 1 | 2 | 25 987 | 27.10.2017 | | 339 | 4 518,72 |
| 1 832 5 | 2 | 347 | 27.10.2017 | | 339 | 60,34 |
| 1 832 7 | 2 | 813 | 27.10.2017 | | 339 | 141,37 |
| 1 832 8 | 2 | 3 059 | 27.10.2017 | | 339 | 531,91 |
| 1 875 1 | 2 | 350 | 27.10.2017 | | 339 | 60,86 |
| 1 875 4 | 2 | 2 214 | 27.10.2017 | | 339 | 384,98 |
| 2 534 3 | 2 | 5 158 | 27.10.2017 | | 339 | 896,89 |
| | | | | | | 43 495,32 |
| 250 140 | | | | | | 43 495,32 |
| Lindava | | | | | | |
| 948 1 0 | 2 | 28 309 | 1.6.2017 | | 365 | 7 101,60 |
| | | | | | | 7 101,60 |
| 28 309 | | | | | | 7 101,60 |
| 278 449 | | | | | | 50 596,92 |
| CELKEM: | | | | | | Kč 53 982 |
| 532 260 | | | | | | Kč 53 982 |

Příloha k pachtovní smlouvě č. 24N17/39

Biochov s.r.o.

Variabilní symbol:2411739

Uzavřeno: 1.6.2017

Roční pacht:

Postřelná 121

Datum tisku: 22.2.2018

Účinná od:1.6.2017

53 933 Kč

Jablonné v Podještědí

| Katastr | Parcela | / | Díl | Skup. | Kultura | Číslo LV | Cena za ha [Kč] | Výměra [m2] | % | Pacht [Kč] |
|----------------|---------|----|-----|-------|---------|----------|--------------------|----------------|-----|------------------|
| Cvikov | | | | | | | | | | |
| | 1 378 | 1 | 0 | 2 | 2 | 10 002 | 50 600 | 61 695 | 3,7 | 11 550,54 |
| | 1 410 | 1 | 0 | 2 | 7 | 10 002 | 50 600 | 11 467 | 3,7 | 2 146,85 |
| | 1 438 | 1 | 0 | 2 | 2 | 10 002 | 50 600 | 69 901 | 3,7 | 13 086,87 |
| | 1 514 | 1 | 0 | 2 | 7 | 10 002 | 50 600 | 14 333 | 3,7 | 2 683,42 |
| | 1 577 | 1 | 0 | 2 | 2 | 10 002 | 50 600 | 23 974 | 3,7 | 4 488,41 |
| | 1 582 | 1 | 0 | 2 | 7 | 10 002 | 50 600 | 5 882 | 3,7 | 1 101,23 |
| | 1 587 | 7 | 0 | 2 | 7 | 10 002 | 50 600 | 11 829 | 3,7 | 2 214,63 |
| | 1 587 | 8 | 0 | 2 | 7 | 10 002 | 50 600 | 5 022 | 3,7 | 940,22 |
| | 1 587 | 12 | 0 | 2 | 7 | 10 002 | 50 600 | 4 100 | 3,7 | 767,60 |
| | 1 587 | 13 | 0 | 2 | 7 | 10 002 | 50 600 | 512 | 3,7 | 95,86 |
| | 1 587 | 15 | 0 | 2 | 2 | 10 002 | 50 600 | 105 | 3,7 | 19,66 |
| část | 1 731 | 1 | 0 | 2 | 7 | 10 002 | 50 600 | 3 392 | 3,7 | 635,05 |
| | 1 832 | 1 | 0 | 2 | 2 | 10 002 | 50 600 | 25 987 | 3,7 | 4 865,29 |
| | 1 832 | 5 | 0 | 2 | 2 | 10 002 | 50 600 | 347 | 3,7 | 64,97 |
| | 1 832 | 7 | 0 | 2 | 2 | 10 002 | 50 600 | 813 | 3,7 | 152,21 |
| | 1 832 | 8 | 0 | 2 | 2 | 10 002 | 50 600 | 3 059 | 3,7 | 572,71 |
| část | 1 875 | 1 | 0 | 2 | 7 | 10 002 | 50 600 | 350 | 3,7 | 65,53 |
| | 1 875 | 4 | 0 | 2 | 7 | 10 002 | 50 600 | 2 214 | 3,7 | 414,51 |
| | 2 534 | 3 | 0 | 2 | 7 | 10 002 | 50 600 | 5 158 | 3,7 | 965,68 |
| | | | | | | | | 250 140 | | 46 831,24 |
| Lindava | | | | | | | | | | |
| nově z p.č.948 | 948 | 1 | 0 | 2 | 7 | 10 002 | 67 800 | 28 309 | 3,7 | 7 101,60 |
| | | | | | | | | 28 309 | | 7 101,60 |
| CELKEM: | | | | | | | | 278 449 | | 53 933 Kč |

Srovnávací sestavení parcel

23.10.2017 06:01:00
MG Nautil 4.6.0(771)/Repository 4.45

Projekt Cvikov-jih Neumann - Mapování (DKM)

| List vlastnictví (původní stav) :10002 | | | List vlastnictví (nový stav) : 10002 | | | | | |
|--|---------------|------------|--------------------------------------|---------------|------------|----------------------------|-----------------------|-----------------------|
| <i>Pův. parcela</i> | <i>Výměra</i> | <i>ZUV</i> | <i>Parcela OO</i> | <i>Výměra</i> | <i>ZUV</i> | <i>Druh pozemku</i> | <i>Způsob využití</i> | <i>Způsob ochrany</i> |
| KN -1056 | 1873 | 0 | -1056 | 1858 | 2 | zastavěná plocha a nádvoří | budova | |
| KN -1057 | 917 | 0 | -1057 | 956 | 2 | zastavěná plocha a nádvoří | budova | |
| KN -1216 | 1097 | 0 | -1216 | 1096 | 2 | zastavěná plocha a nádvoří | budova | |
| KN -1244 | 1100 | 0 | -1244 | 1101 | 2 | zastavěná plocha a nádvoří | budova | |
| KN -1245 | 1246 | 0 | -1245 | 1249 | 2 | zastavěná plocha a nádvoří | budova | |
| KN -1634 | 83 | 0 | -1634 | 83 | 2 | zastavěná plocha a nádvoří | budova (LV 56) | |
| KN 256/1 | 837 | 0 | 256/1 | 929 | 2 | trvalý travní porost | | |
| KN 256/4 | 92 | 0 | 256/1 | 106 | 2 | trvalý travní porost | | |
| KN 1129 | 1354 | 0 | 1129 | 1338 | 2 | trvalý travní porost | | zemědělský půdní fond |
| KN 1200/6 | 2465 | 0 | 1200/6 | 2465 | 2 | orná půda | | zemědělský půdní fond |
| KN 1200/8 | 49922 | 0 | 1200/8 | 49861 | 2 | orná půda | | zemědělský půdní fond |
| KN 1200/12 | 8235 | 0 | 1200/12 | 8603 | 2 | orná půda | | zemědělský půdní fond |
| KN 1223/1 | 50825 | 0 | 1223/1 | 52287 | 2 | orná půda | | zemědělský půdní fond |
| KN 1223/2 | 521 | 0 | 1223/2 | 494 | 2 | ostatní plocha | neplodná půda | |
| KN 1223/6 | 517 | 0 | 1223/6 | 518 | 2 | orná půda | | zemědělský půdní fond |
| KN 1223/8 | 7113 | 0 | 1223/8 | 6925 | 2 | orná půda | | zemědělský půdní fond |
| KN 1223/10 | 14337 | 0 | 1223/10 | 14118 | 2 | orná půda | | zemědělský půdní fond |
| KN 1261/10 | 22802 | 0 | 1261/10 | 22982 | 0 | orná půda | | zemědělský půdní fond |
| KN 1261/15 | 2226 | 2 | 1261/15 | 2225 | 2 | orná půda | | zemědělský půdní fond |
| KN 1378/1 | 62142 | 0 | 1378/1 | 61695 | 0 | orná půda | | zemědělský půdní fond |
| KN 1410/1 | 11615 | 0 | 1410/1 | 11467 | 0 | trvalý travní porost | | zemědělský půdní fond |
| KN 1438/1 | 69667 | 0 | 1438/1 | 69901 | 0 | orná půda | | zemědělský půdní fond |
| KN 1514/1 | 14684 | 0 | 1514/1 | 14333 | 0 | trvalý travní porost | | zemědělský půdní fond |
| KN 1577/1 | 25049 | 0 | 1577/1 | 23974 | 0 | orná půda | | zemědělský půdní fond |
| KN 1582/1 | 4872 | 0 | 1582/1 | 4918 | 2 | trvalý travní porost | | |
| KN 1587/7 | 12111 | 0 | 1587/7 | 11829 | 2 | trvalý travní porost | | zemědělský půdní fond |
| KN 1587/8 | 5085 | 0 | 1587/8 | 5022 | 2 | trvalý travní porost | | zemědělský půdní fond |
| KN 1587/9 | 598 | 0 | 1587/9 | 597 | 2 | trvalý travní porost | | zemědělský půdní fond |
| KN 1587/10 | 415 | 0 | 1587/10 | 444 | 2 | trvalý travní porost | | zemědělský půdní fond |
| KN 1587/12 | 4638 | 0 | 1587/12 | 4100 | 0 | trvalý travní porost | | zemědělský půdní fond |
| KN 1587/13 | 513 | 0 | 1587/13 | 512 | 2 | trvalý travní porost | | zemědělský půdní fond |
| | 519 | 0 | | 964 | 2 | trvalý travní porost | | |

Srovnávací sestavení parcel

23.10.2017 06:01:00
MG Nautil 4.6.0(771)/Repository 4.45

Projekt Cvikov-jih Neumann - Mapování (DKM)

| List vlastnictví (původní stav) :10002 | | | List vlastnictví (nový stav) : 10002 | | | | |
|--|-------------------|---|--------------------------------------|-------------------|---------------------|-----------------------|---|
| <i>Pův. parcela</i> | <i>Výměra ZUV</i> | | <i>Parcela OO</i> | <i>Výměra ZUV</i> | <i>Druh pozemku</i> | <i>Způsob využití</i> | <i>Způsob ochrany</i> |
| KN 1587/14 | | | 1582/1 | | | | |
| KN 1587/15 | 106 | 0 | 1587/15 | 105 | 2 | orná půda | zemědělský půdní fond |
| KN 1832/1 | 27042 | 0 | 1832/1 | 25987 | 0 | orná půda | zemědělský půdní fond |
| KN 1832/5 | 350 | 0 | 1832/5 | 347 | 2 | orná půda | zemědělský půdní fond |
| KN 2227/1 | 2897 | 0 | 2227/1 | 3185 | 0 | orná půda | zemědělský půdní fond |
| KN 2238/1 | 108664 | 0 | 2238/1 | 108330 | 2 | orná půda | zemědělský půdní fond |
| KN 2238/10 | 33401 | 0 | 2238/10 | 33620 | 0 | orná půda | zemědělský půdní fond |
| KN 2238/23 | 500 | 0 | 2238/23 | 499 | 2 | orná půda | zemědělský půdní fond |
| KN 2363/3 | 21738 | 0 | 2363/3 | 21716 | 2 | trvalý travní porost | zemědělský půdní fond |
| KN 2363/15 | 7845 | 0 | 2363/15 | 7968 | 2 | trvalý travní porost | zemědělský půdní fond |
| KN 2409/3 | 8 | 0 | 2409/3 | 10 | 2 | trvalý travní porost | zemědělský půdní fond |
| KN 2444/3 | 102 | 0 | 2444/3 | 86 | 2 | ostatní plocha | manipulační pl. zemědělský půdní fond |
| KN 2463/1 | 18 | 0 | 2463/1 | 19 | 2 | ostatní plocha | ostat.komunikace zemědělský půdní fond |
| KN 2471/3 | 125 | 0 | 2471/3 | 125 | 2 | trvalý travní porost | zemědělský půdní fond |
| KN 2472/3 | 111 | 0 | 2472/3 | 97 | 2 | trvalý travní porost | zemědělský půdní fond |
| KN 2476/5 | 926 | 0 | 2476/5 | 783 | 2 | trvalý travní porost | zemědělský půdní fond |
| KN 2476/6 | 60 | 0 | 2476/6 | 53 | 2 | trvalý travní porost | zemědělský půdní fond |
| KN 2476/11 | 30 | 0 | 2476/11 | 27 | 2 | trvalý travní porost | zemědělský půdní fond |
| KN 2476/14 | 14 | 0 | 2476/14 | 15 | 2 | trvalý travní porost | zemědělský půdní fond |
| KN 2476/17 | 19 | 0 | 2476/17 | 20 | 2 | trvalý travní porost | zemědělský půdní fond |
| KN 2485/1 | 1108 | 0 | 2485/1 | 962 | 2 | ostatní plocha | manipulační pl. zemědělský půdní fond |
| KN 2485/6 | 1275 | 0 | 2485/6 | 1017 | 2 | trvalý travní porost | zemědělský půdní fond |
| KN 2498/1 | 20572 | 0 | 2498/1 | 20825 | 0 | ostatní plocha | manipulační pl. |
| KN 2524 | 1254 | 0 | 2524 | 1334 | 0 | trvalý travní porost | zemědělský půdní fond |
| KN 2598/1 | 29324 | 0 | 2598/1 | 29502 | 2 | orná půda | zemědělský půdní fond |
| KN 2667/1 | 19736 | 0 | 2667/1 | 18778 | 0 | trvalý travní porost | zemědělský půdní fond |
| KN 2743/6 | 1192 | 0 | 2743/6 | 1158 | 0 | ostatní plocha | manipulační pl. |
| KN 2817/1 | 204232 | 0 | 2817/1 | 207960 | 0 | orná půda | zemědělský půdní fond |
| KN 2817/10 | 340 | 0 | 2863/7 | 311 | 0 | trvalý travní porost | |
| KN 2863/3 | 923 | 0 | 2863/7 | 951 | 0 | trvalý travní porost | |
| KN 2863/7 | 8209 | 0 | 2863/7 | 8294 | 0 | trvalý travní porost | |
| KN 2863/10 | 4600 | 0 | 2863/10 | 4729 | 0 | trvalý travní porost | zemědělský půdní fond |

Srovnávací sestavení parcel

23.10.2017 06:01:00
MG Nautil 4.6.0(771)/Repository 4.45

Projekt Cvikov-jih_Neumann - Mapování (DKM)

| List vlastnictví (původní stav) :10002 | | | List vlastnictví (nový stav) : 10002 | | | | | |
|--|---------------|------------|--------------------------------------|---------------|------------|----------------------|-----------------------|-----------------------|
| <i>Přv. parcela</i> | <i>Výměra</i> | <i>ZUV</i> | <i>Parcela OO</i> | <i>Výměra</i> | <i>ZUV</i> | <i>Druh pozemku</i> | <i>Způsob využití</i> | <i>Způsob ochrany</i> |
| KN 3676/5 | 219 | 0 | 3676/5 | 251 | 2 | ostatní plocha | ostat.komunikace | zemědělský půdní fond |
| PK 1017/1 | 5960 | | 1200/10 | 5816 | 2 | orná půda | | zemědělský půdní fond |
| PK 1017/2 | 2813 | | 1200/10 | 2856 | 2 | orná půda | | zemědělský půdní fond |
| PK 1018/1 | 2766 | | 1200/10 | 2510 | 2 | orná půda | | zemědělský půdní fond |
| PK 1065 | 4075 | | 1200/10 | 3975 | 2 | orná půda | | zemědělský půdní fond |
| PK 1066 | 4136 | | 1200/10 | 4190 | 2 | orná půda | | zemědělský půdní fond |
| PK 1069 | 1780 | | 1200/10 | 1853 | 2 | orná půda | | zemědělský půdní fond |
| PK 1070/1 | 4883 | | 1200/10 | 5166 | 2 | orná půda | | zemědělský půdní fond |
| PK 1072/1 | 1029 | | 1200/10 | 1035 | 2 | orná půda | | zemědělský půdní fond |
| PK 1073/1 | 874 | | 1200/10 | 860 | 2 | orná půda | | zemědělský půdní fond |
| PK 1608 | 271 | | 3648/1 | 74 | 2 | ostatní plocha | ostat.komunikace | |
| PK 1762 | 306 | | 1731/1 | 333 | 0 | trvalý travní porost | | |
| PK 1768 | 370 | | 1731/1 | 379 | 0 | trvalý travní porost | | |
| PK 1797 | 86 | | 1731/1 | 91 | 0 | trvalý travní porost | | |
| PK 1798 | 494 | | 1731/1 | 526 | 0 | trvalý travní porost | | |
| PK 1799 | 72 | | 1731/1 | 101 | 0 | trvalý travní porost | | |
| PK 1803 | 640 | | 1731/1 | 598 | 0 | trvalý travní porost | | |
| PK 1804 | 152 | | 1731/1 | 107 | 0 | trvalý travní porost | | |
| PK 1820 | 93 | | 1731/1 | 64 | 0 | trvalý travní porost | | |
| PK 1821 | 63 | | 1731/1 | 37 | 0 | trvalý travní porost | | |
| PK 1822 | 960 | | 1731/1 | 1052 | 0 | trvalý travní porost | | |
| PK 1823 | 935 | | 1731/1 | 852 | 0 | trvalý travní porost | | |
| PK 1826 | 1367 | | 1875/4 | 1170 | 0 | trvalý travní porost | | |
| PK 1827 | 1176 | | 1875/4 | 1044 | 0 | trvalý travní porost | | |
| PK 1861/2 (1) | 856 | | 1832/7 | 813 | 2 | orná půda | | |
| PK 1861/2 (2) | 259 | | 1875/1 | 350 | 2 | trvalý travní porost | | zemědělský půdní fond |
| PK 1882 (1) | 3036 | | 1832/8 | 3059 | 0 | orná půda | | zemědělský půdní fond |
| PK 2534 (1) | 60 | | 2534/3 | 83 | 0 | trvalý travní porost | | |
| PK 2534 (2) | 3498 | | 2534/3 | 3546 | 0 | trvalý travní porost | | |
| PK 2536/2 (1) | 946 | | 2534/3 | 775 | 0 | trvalý travní porost | | |
| PK 2536/2 (2) | 278 | | 2534/3 | 294 | 0 | trvalý travní porost | | |
| PK 2537 | 396 | | 2534/3 | 323 | 0 | trvalý travní porost | | |

Srovnávací sestavení parcel

23.10.2017 06:01:00
MG Nautil 4.6.0(771)/Repository 4.45

Projekt Cvikov-jih Neumann - Mapování (DKM)

| List vlastnictví (původní stav) :10002 | | List vlastnictví (nový stav) : 10002 | | | | |
|---|-------------------|--------------------------------------|-------------------|------------------------|-----------------------|-----------------------|
| <i>Přv. parcela</i> | <i>Výměra ZUV</i> | <i>Parcela OO</i> | <i>Výměra ZUV</i> | <i>Druh pozemku</i> | <i>Způsob využití</i> | <i>Způsob ochrany</i> |
| PK 2539/2 | 10 | 2534/3 | 19 | 0 trvalý travní porost | | |
| PK 2541/3 | 32 | 2534/3 | 14 | 0 trvalý travní porost | | |
| | | 2534/3 | 24 | 0 trvalý travní porost | | |
| | | | 38 | | | |
| PK 2541/4 (1) | 32 | 2534/3 | 48 | 0 trvalý travní porost | | |
| PK 2541/4 (2) | 49 | 2534/3 | 32 | 0 trvalý travní porost | | |
| PK 3646 | 128 | 1875/1 | 149 | 2 trvalý travní porost | | zemědělský půdní fond |
| PK 3688/2 | 709 | 2534/1 | 405 | 0 trvalý travní porost | | zemědělský půdní fond |
| PK 3697 | 247 | 3697/1 | 285 | 0 ostatní plocha | ostat.komunikace | |
| PK 3698 | 673 | 3698/1 | 939 | 0 ostatní plocha | ostat.komunikace | |
| Celé parcely složené z částí | | <i>Parcela OO</i> | <i>Výměra*</i> | <i>části</i> | | |
| | | 256/1 | 1035 | 2 | | |
| | | 1200/10 | 28262 | 9 | | |
| | | 1582/1 | 5882 | 2 | | |
| | | 1731/1 | 4140 | 11 | | |
| | | 1875/1 | 499 | 2 | | |
| | | 1875/4 | 2214 | 2 | | |
| | | 2534/3 | 5158 | 10 | | |
| | | 2863/7 | 9556 | 3 | | |
| * Suma výměr jednotlivých částí parcely se může lišit proti celkové výměře vlivem zaokrouhlení. | | | | | | |
| Celkem: | 922920 | | 923862 | | Rozdíl: 942 | |

VÝPIS Z KATASTRU NEMOVITOSTÍ - KatastrNVF

22.2.2018 11:16:00

Informace o parcelách
na katastrálním území: Cvikov
Číselný kód: 618080

| Obec: | Cvikov | Číselný kód: | 561479 | | | | | |
|-----------|------------|---|----------------|------|-------|---------|------|------------------|
| Okres: | Česká Lípa | Číselný kód: | 3501 | | | | | |
| Par.cis | Díl | Výměra[m ²] | DP | CP-E | LV | Využití | Mapa | Parcelní skupina |
| 1378/1 | 0 | 61695 | 2 | | 10002 | | DKM | 2 |
| | | 52397 | KÓD BPEJ 74400 | | | | | |
| | | 9298 | KÓD BPEJ 74710 | | | | | |
| 1410/1 | 0 | 11467 | 7 | | 10002 | | DKM | 2 |
| | | 11464 | KÓD BPEJ 74400 | | | | | |
| | | 3 | KÓD BPEJ 74710 | | | | | |
| 1438/1 | 0 | 69901 | 2 | | 10002 | | DKM | 2 |
| | | 41650 | KÓD BPEJ 73111 | | | | | |
| | | 2102 | KÓD BPEJ 74400 | | | | | |
| | | 26149 | KÓD BPEJ 74710 | | | | | |
| 1514/1 | 0 | 14333 | 7 | | 10002 | | DKM | 2 |
| | | 14333 | KÓD BPEJ 74710 | | | | | |
| 1577/1 | 0 | 23974 | 2 | | 10002 | | DKM | 2 |
| | | 23974 | KÓD BPEJ 75211 | | | | | |
| 1582/1 | 0 | 5882 | 7 | | 10002 | | DKM | 2 |
| | | 5041 | KÓD BPEJ 73111 | | | | | |
| | | 841 | KÓD BPEJ 75211 | | | | | |
| 1587/12 | 0 | 4100 | 7 | | 10002 | | DKM | 2 |
| | | 4100 | KÓD BPEJ 75211 | | | | | |
| 1587/13 | 0 | 512 | 7 | | 10002 | | DKM | 2 |
| | | 512 | KÓD BPEJ 75211 | | | | | |
| 1587/15 | 0 | 105 | 2 | | 10002 | | DKM | 2 |
| | | 105 | KÓD BPEJ 75211 | | | | | |
| 1587/7 | 0 | 11829 | 7 | | 10002 | | DKM | 2 |
| | | 11829 | KÓD BPEJ 75211 | | | | | |
| 1587/8 | 0 | 5022 | 7 | | 10002 | | DKM | 2 |
| | | 68 | KÓD BPEJ 73111 | | | | | |
| | | 4954 | KÓD BPEJ 75211 | | | | | |
| 1731/1 | 0 | 4140 | 7 | | 10002 | | DKM | 2 |
| | | 6 | KÓD BPEJ 73041 | | | | | |
| | | 4134 | KÓD BPEJ 74710 | | | | | |
| 1832/1 | 0 | 25987 | 2 | | 10002 | | DKM | 2 |
| | | 23988 | KÓD BPEJ 73041 | | | | | |
| | | 1999 | KÓD BPEJ 74710 | | | | | |
| 1832/7 | 0 | 813 | 2 | | 10002 | | DKM | 2 |
| | | 706 | KÓD BPEJ 73041 | | | | | |
| | | 107 | KÓD BPEJ 74710 | | | | | |
| 1832/8 | 0 | 3059 | 2 | | 10002 | | DKM | 2 |
| | | 3059 | KÓD BPEJ 73041 | | | | | |
| 1832/5 | 0 | 347 | 2 | | 10002 | | DKM | 2 |
| | | 347 | KÓD BPEJ 73041 | | | | | |
| 1875/4 | 0 | 2214 | 7 | | 10002 | | DKM | 2 |
| | | 2214 | KÓD BPEJ 74710 | | | | | |
| 1875/1 | 0 | 499 | 7 | | 10002 | | DKM | 2 |
| | | 3 | KÓD BPEJ 73141 | | | | | |
| | | 496 | KÓD BPEJ 74710 | | | | | |
| 2534/3 | 0 | 5158 | 7 | | 10002 | | DKM | 2 |
| | | 5158 | KÓD BPEJ 74400 | | | | | |
| Vlastník: | 10002 | Státní pozemkový úřad, Cast obce: Žižkov Husinecká 1024/11a-Praha, 13000 Česká republika | | | | | | |

Počet parcel
Výměra celkem[m²]

19
251037

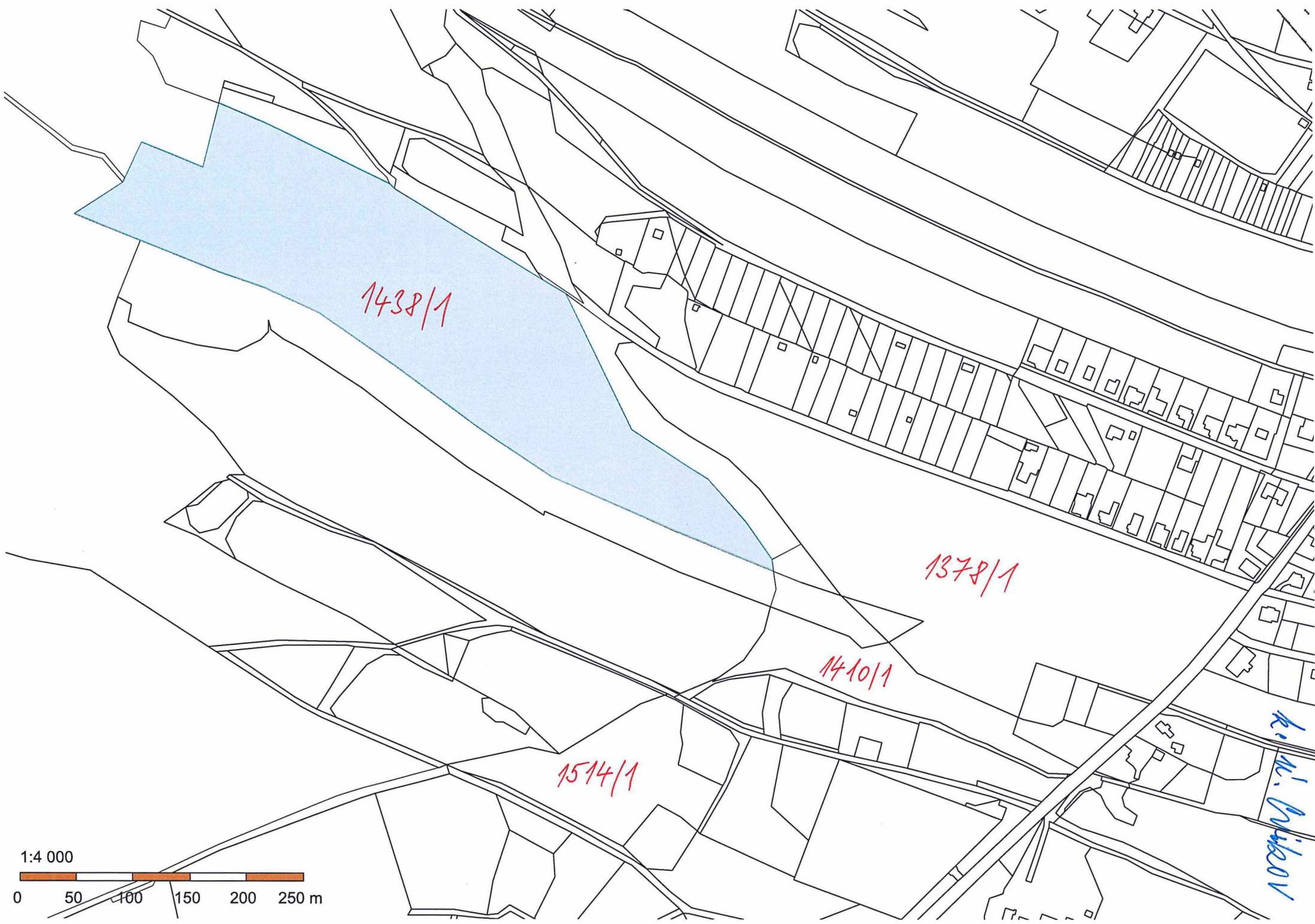

1438/1

1378/1

1410/1

1514/1

к. м. Пискарев

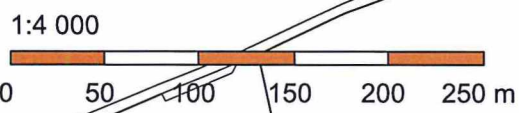

0 50 100 150 200 250 m
1:4 000

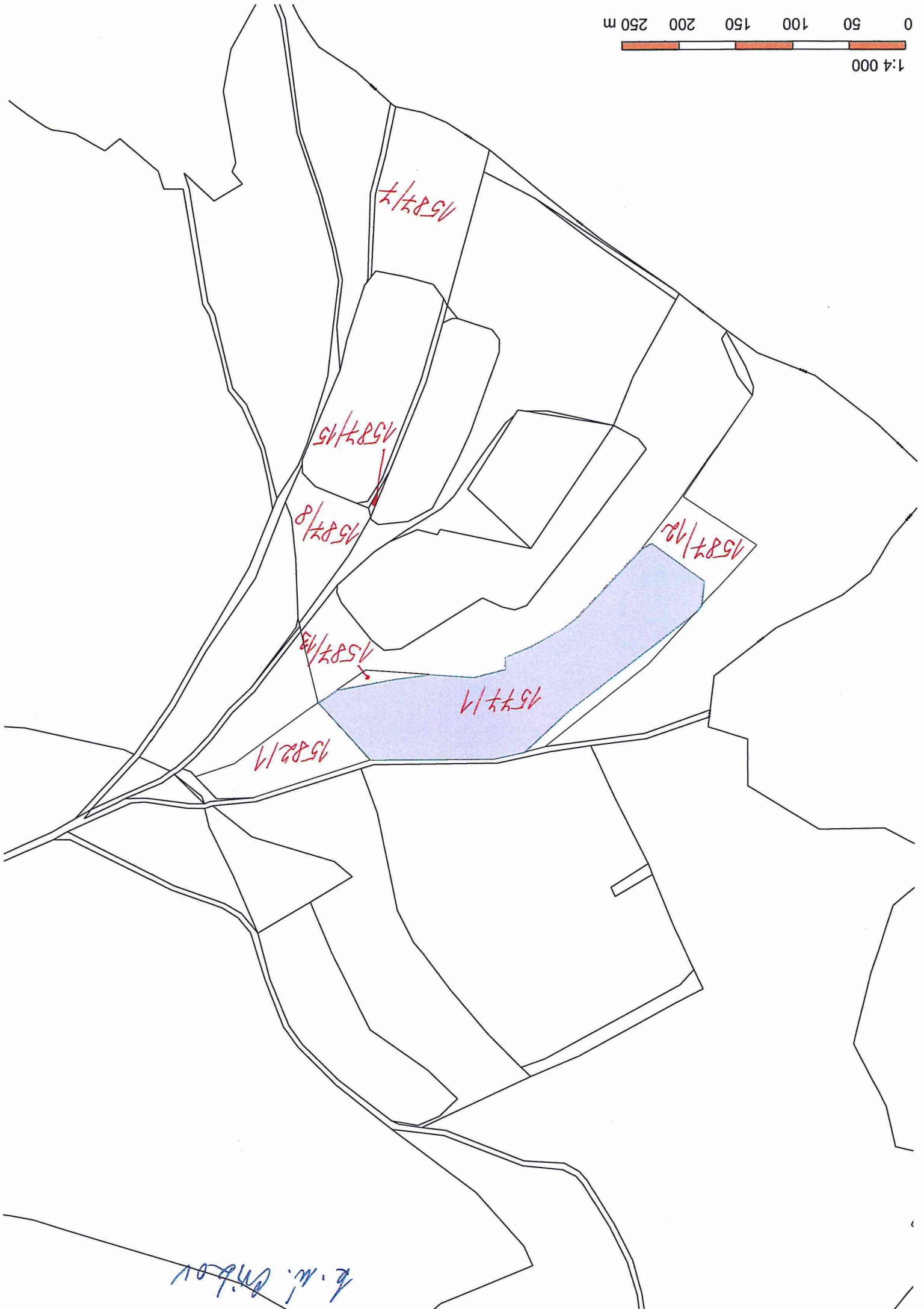

K. W. Ambler

k. u. Crikov

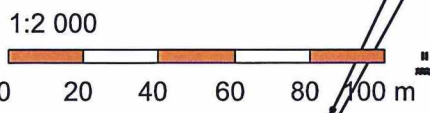
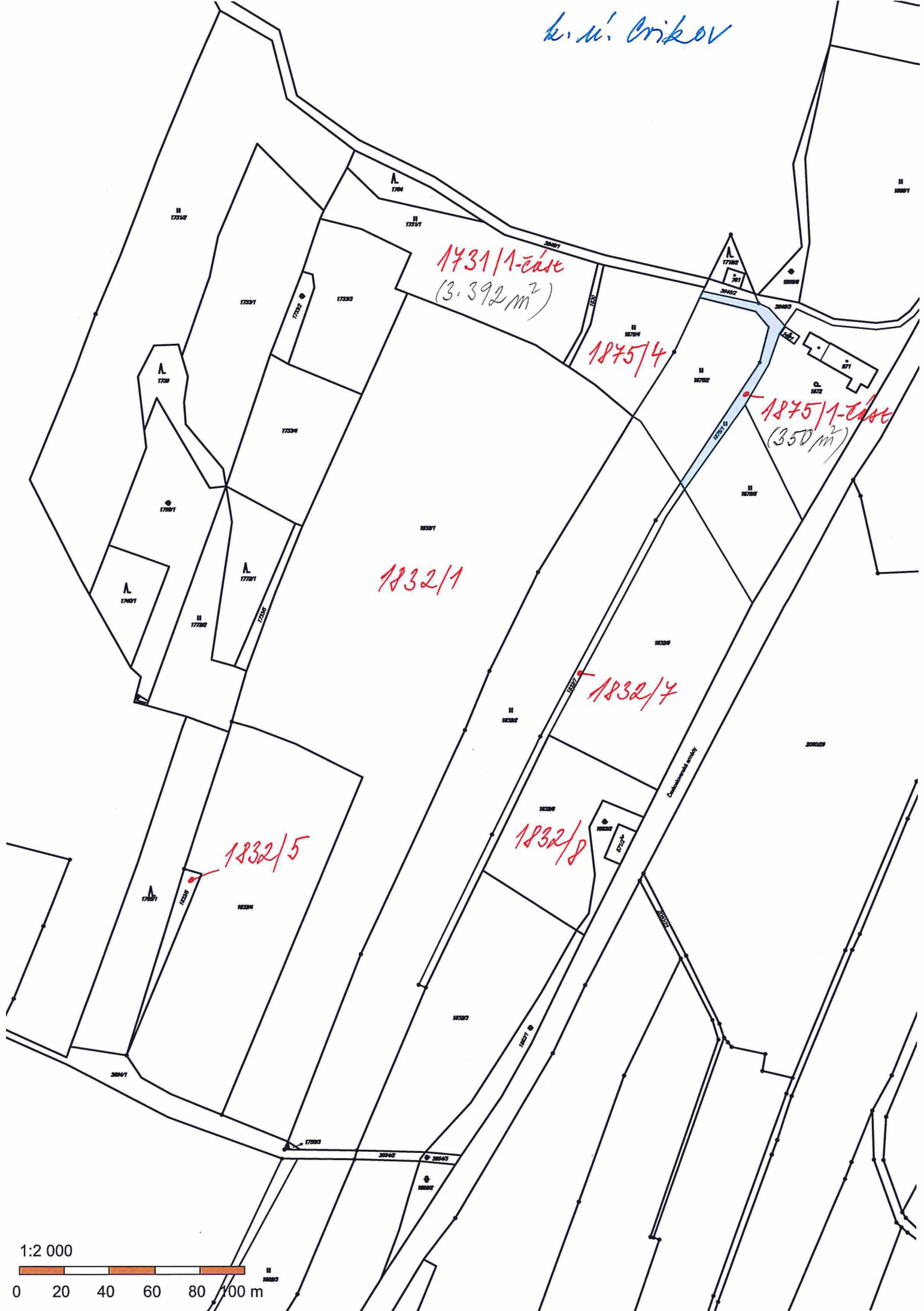

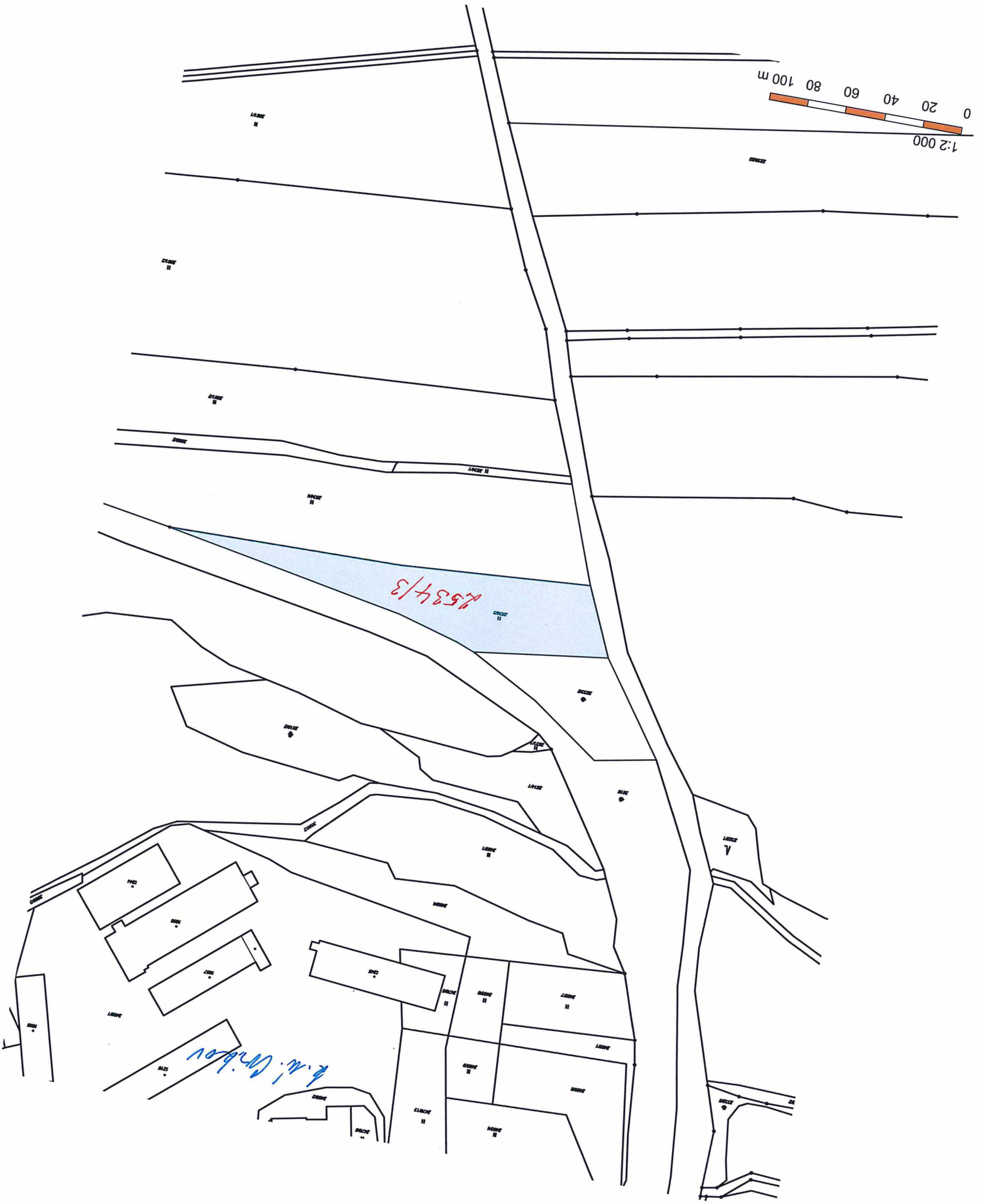
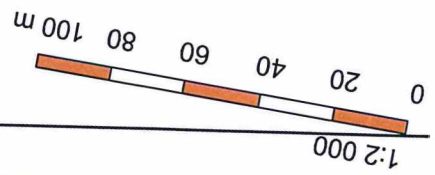

2534/3

E. M. Carbo