

VÝKAZ DOSAVADNÍHO A NOVÉHO STAVU ÚDAJŮ KATASTRU NEMOVITOSTÍ														
Dosavadní stav				Nový stav										
Označení pozemku parc. číslem	Výměra parcely		Druh pozemku Způsob využití	Označení pozemku parc. číslem	Výměra parcely		Druh pozemku Způsob využití	Typ stavby Způsob využití	Zpús. určení výměr	Porovnání se stavem evidence právních vztahů				
	ha	m ²			ha	m ²				Díl přechází z pozemku označeného v katastru nemovitosti	dřívější poz. evidenci	Číslo listu vlastnictví	Výměra dílu	
											ha	m ²		
9221/2	8	87	orná půda	9221/2	3	38	orná půda		2	9221/2	10002	3	38	
				9221/3	5	49	orná půda		2	9221/2	10002	5	49	
	8	87			8	87								

Výkaz údajů o bonitovaných půdně ekologických jednotkách (BPEJ) k parcelám nového stavu											
Parcelní číslo podle katastru nemovitosti		Kód BPEJ	Výměra		BPEJ na dílu parcely	Parcelní číslo podle katastru nemovitosti		Kód BPEJ	Výměra		BPEJ na dílu parcely
zjednodušené evidence	ha		m ²	ha		m ²	zjednodušené evidence		ha	m ²	
9221/2		00401	3	38							
9221/3		00401	5	49							

Seznam souřadnic (S-JTSK)

Souřadnice pro zápis do KN

Číslo bodu Y X kód kv. poznámka

6992-7	563650.00	1200970.00	3	kolek
6992-10	563633.49	1200999.54	3	kolek
6995-29	563650.03	1201009.05	3	kolek
1	563647.42	1201007.55	3	kolek-§91 odst.2
2	563661.78	1200975.79	3	kolek-§91 odst.2

GEOMETRICKÝ PLÁN pro rozdělení pozemku	Geometrický plán ověřil úředně oprávněný zeměměřický inženýr:	Stejnopis ověřil úředně oprávněný zeměměřický inženýr:
	Jméno, příjmení: Ing. Petr Helísek	Jméno, příjmení: Ing. Petr HELÍSEK
	Číslo položky seznamu úředně oprávněných zeměměřických inženýrů: 1898/2000	Číslo položky seznamu úředně oprávněných zeměměřických inženýrů: 1898/2000
	Dne: 24. listopadu 2017 Číslo: 537/2017	Dne: 29. 11. 2017 Číslo: 527/2017
Náležitostmi a přesností odpovídá právním předpisům.	Tento stejnopis odpovídá geometrickému plánu v elektronické podobě uloženému v dokumentaci katastrálního úřadu.	
Vyhotovitel: GEPROSTAV geodézie s.r.o. Horní Plesová 4375 695 01 Hodonín	Katastrální úřad souhlasí s očíslováním parcel.	Ověření stejnopisu geometrického plánu v listinné podobě.
Číslo plánu: 9608-416/2017 Okres: Hodonín Obec: Hodonín Kat. území: Hodonín Mapový list: Hodonín 5-0/23, 5-0/41 Dosavadním vlastníkům pozemků byla poskytnuta možnost seznámit se v terénu s průběhem navrhovaných nových hranic, které byly označeny předepsaným způsobem:	KÚ pro Jihomoravský kraj KP Hodonín Markéta Hrdá PGP-1266/2017-706 2017.11.29 07:47:19 CET	

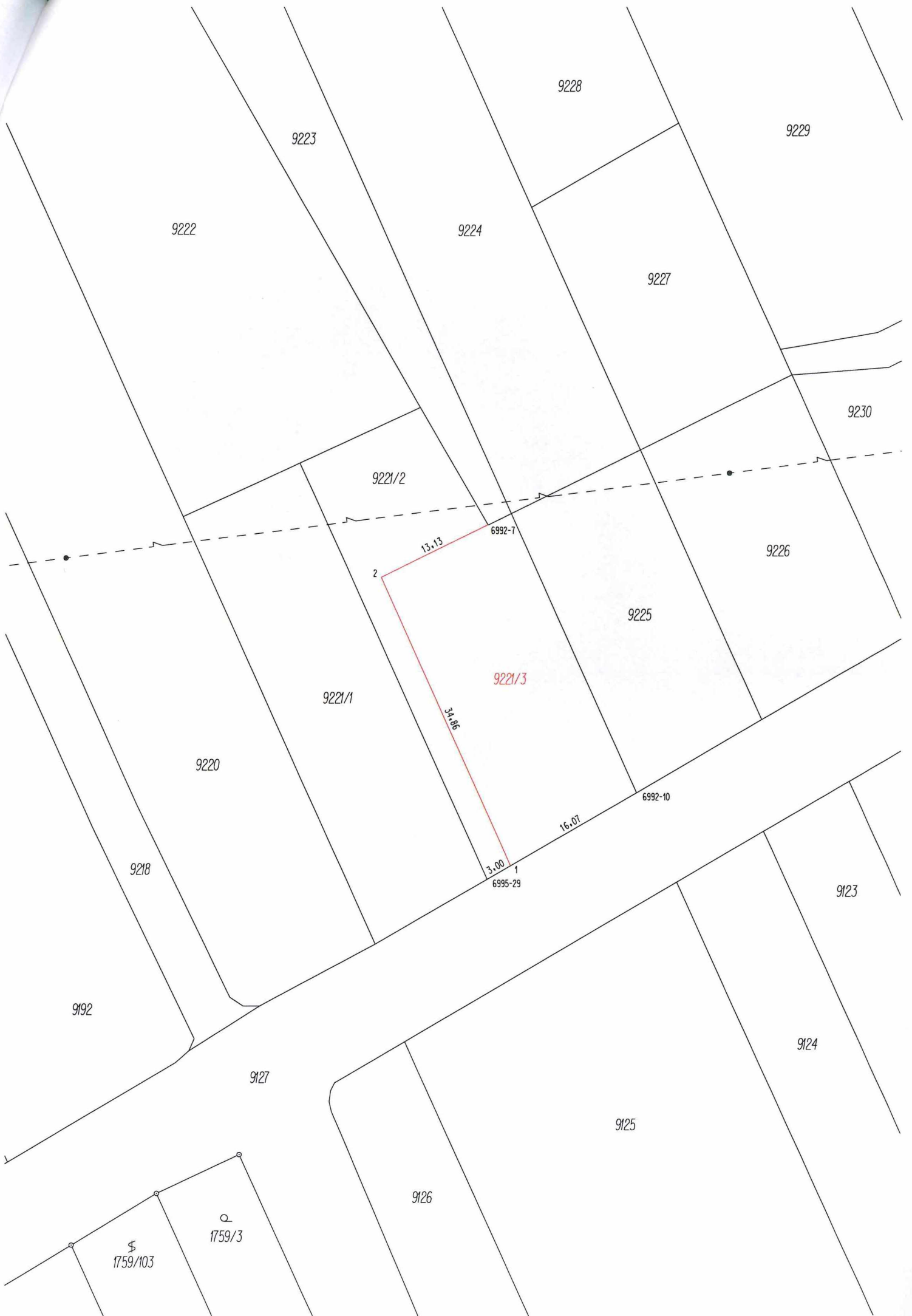

9228

9229

9223

9222

9224

9227

9230

9221/2

9226

9225

9221/3

9221/1

9220

6992-10

9218

16.07

3.00
6995-29

9192

9123

9127

9124

9125

9126

§
1759/103

α
1759/3

2

1

13.13

34.86