

## KUPNÍ SMLOUVA č.j. HSA-1153-4/2018

dle § 2079 a násl. zákona č. 89/2012 Sb., občanský zákoník (dále jen „OZ“)

uzavřená níže uvedeného dne, měsíce a roku mezi smluvními stranami

### Prodávající



#### INTERIER TECH s.r.o.

se sídlem: Za Drahou 253, 283 01 Český Brod  
zastoupený: Annou Vidrmanou, jednatelkou  
IČO: 29058155  
DIČ: CZ29058155  
bankovní spojení: KB Český Brod  
číslo účtu:   
kontaktní osoba: Lukáš Urban, jednatel  
e-mail:   
zapsaná v obchodním rejstříku vedeném Městským soudem v Praze, oddíl C, vložka 163550  
(dále jen „prodávající“)

a

### Kupující

#### Česká republika – Hasičský záchranný sbor hlavního města Prahy

se sídlem: Sokolská 62, 121 24 Praha 2  
IČ: 70886288  
DIČ: není plátcem DPH  
bankovní spojení: Česká národní banka, Na Příkopě 864/28, Praha 1  
číslo účtu:   
zastoupená: brig. gen. Ing. Romanem Hlinovským – ředitelem Hasičského záchranného sboru hlavního města Prahy  
pověřený pracovník: Ing. Vít Čtrnáctý, referent majetkové správy  
e-mail:   
tel.:   
(dále jen „kupující“)

## I. Úvodní ustanovení

Tato kupní smlouva byla smluvními stranami uzavřena na základě rámcové smlouvy „Dodávky kancelářského, sedacího a lehacího nábytku pro roky 2017 - 2018“, č. j. MV-148436-81/VZ-2015 uzavřené dne 4. 11. 2016 (dále jen „rámcová smlouva“).

## II. Předmět plnění

1. Předmětem této smlouvy je nákup a dodávka kancelářského a sedacího nábytku specifikovaného v příloze č. 1 této kupní smlouvy.
2. Kupující se zavazuje předmět plnění převzít a zaplatit sjednanou cenu uvedenou v příloze č. 1, která je nedílnou součástí této smlouvy.

## III. Kupní cena

1. Nabídnuté jednotkové ceny uvedené v příloze č. 1 této kupní smlouvy jsou považovány za ceny nejvýše přípustné a nepřekročitelné, zahrnující cenu za dopravu do místa plnění, včetně dalších nákladů související s dodávkou předmětu plnění v této smlouvě výslovně neuvedených. Změna nabídnutých jednotkových cen je možná pouze na základě změny právních předpisů, a to při změnách daňových sazeb (DPH).
2. Nabídnuté jednotkové ceny se mohou měnit v závislosti na aktuální upřesněné specifikaci kupujícím dle aktuální potřeby. Pokud specifikace nebude změněna, platí ustanovení předchozího odstavce.

## IV. Doba a místo plnění

Prodávající je povinen dodat smluvené zboží nejpozději do 35 kalendářních dnů od účinnosti této smlouvy na místa plnění, kterými jsou:

Hasičská stanice č. 1 (HS-1) – Sokolská 62, 121 24 Praha 2,

Hasičská stanice č. 11 (HS-11) – Generála Šišky 2140, Praha 12,

## V. Všeobecné dodací podmínky

1. Dodávka zboží bude považována za uskutečněnou jejím převzetím kupujícím a podpisem dodacího listu zástupci obou smluvních stran v místě plnění. Jedno vyhotovení dodacího listu zůstane kupujcímu a druhé vyhotovení bude předáno prodávajícímu.
2. Kupující nabývá vlastnické právo k dodanému zboží jeho převzetím a je oprávněn zboží používat. Přejechod nebezpečí škody na zboží se řídí ustanovením § 2121 - 2125 OZ.

## VI.

### Platební podmínky

1. Platba za uskutečněné dodávky předmětu plnění bude prováděna bezhotovostním platebním převodem na základě daňového dokladu vystaveného prodávajícím do 14 kalendářních dnů po řádném předání a převzetí dodávky kupujícím. Přílohou každého daňového dokladu bude zástupci obou stran podepsaný dodací list potvrzující, že dodávka byla dodána kupujícímu v požadovaném množství a kvalitě.
2. Daňový doklad musí obsahovat č. j. kupní smlouvy, č. j. rámcové smlouvy, ke které se dodávka vztahuje, všechny údaje uvedené v § 29 a násl. zákona č. 235/2004 Sb., o dani z přidané hodnoty, ve znění pozdějších předpisů, a údaje uvedené v § 435 OZ.
3. Daňové doklady jsou splatné do 30 kalendářních dnů ode dne jejich prokazatelného doručení příslušnému kupujícímu na adresu uvedenou v konkrétní kupní smlouvě (místo plnění).
4. Daňový doklad je považován za proplacený okamžikem odepsání příslušné finanční částky z účtu kupujícího ve prospěch účtu prodávajícího.
5. U daňových dokladů předložených po 7. prosinci daného kalendářního roku je splatnost stanovena na 60 dnů ode dne doručení kupujícímu.
6. Kupující je oprávněn před uplynutím lhůty splatnosti daňového dokladu vrátit prodávajícímu bez zaplacení takový daňový doklad, který neobsahuje náležitosti stanovené touto kupní smlouvou nebo obecně závaznými právními předpisy, není doložen kopií potvrzeného dodacího listu, obsahuje jiné cenové údaje nebo jiný druh plnění než dohodnutý ve smlouvě nebo budou-li tyto údaje uvedeny chybně, a to s uvedením důvodu vrácení. Prodávající je povinen v případě oprávněného vrácení daňového dokladu tento daňový doklad opravit nebo vyhotovit znovu. Důvodným vrácením daňového dokladu přestává běžet původní lhůta splatnosti. Nová lhůta splatnosti v původní délce splatnosti běží znovu ode dne doručení opraveného nebo nově vystaveného daňového dokladu kupujícímu.
7. Platby budou realizovány v Kč na základě předloženého daňového dokladu.
8. Zálohové platby kupující neposkytuje.

## VII.

### Záruka

1. Prodávající se zavazuje poskytovat záruční lhůtu (v souladu s čl. 8.7 rámcové smlouvy) na veškeré zboží uvedené v příloze č. 1 v délce minimálně 60 měsíců.
2. Ostatní podmínky týkající se záruky se řídí ustanoveními rámcové smlouvy, a pokud rámcová smlouva podmínky týkající se záruky neupřesňuje, ustanoveními OZ.

## VIII.

### Vady

1. Prodávající je povinen dodat zboží v množství, druhu a jakosti (technické parametry) dle kupní smlouvy a při dodržení obchodních podmínek sjednaných v rámcové smlouvě včetně podmínek pro přepravu do místa dodání. Kupující je povinen dodané zboží převzít a zaplatit kupní cenu.

2. Poruší-li prodávající povinnosti stanovené v článku VIII. odst. 1 této kupní smlouvy, jedná se o vady plnění. Za vady plnění se považuje i dodání jiného druhu zboží, než určuje tato kupní smlouva. Kupující je povinen reklamovat vady bezodkladně po jejich zjištění.
3. Zjistí-li kupující vady týkající se jakosti dodaného zboží již při dodání, je oprávněn odmítnout jejich převzetí a od této kupní smlouvy odstoupit. To platí i při dodání jiného druhu zboží, než určuje tato kupní smlouva. Odstoupení od této kupní smlouvy bezodkladně kupující písemně oznámí prodávajícímu.
4. Vady, které se týkají jakosti dodaného zboží, které kupující zjistí až po převzetí dodávky, je prodávající povinen odstranit nejpozději do 7 dnů od oznámení reklamace. Proávající odstraní vady bezúplatně dodáním náhradního plnění v množství a jakosti dle této kupní smlouvy. Obdobně postupuje prodávající i v případě, nevyužije-li kupující svého práva na odstoupení od smlouvy podle článku VIII. odst. 3 této kupní smlouvy.
5. Ujednáním o náhradním plnění není dotčena odpovědnost dodavatele za škodu.

## **IX.**

### **Odstoupení od smlouvy**

1. Odstoupení od smlouvy se řídí ustanoveními § 2001 a násl. OZ.
2. Smluvní strany pokládají za podstatné porušení smlouvy prodlení prodávajícího se splněním předmětu této kupní smlouvy ve sjednaném termínu dle článku IV. této smlouvy nebo nedodání předmětu plnění v požadované kvalitě a množství dle této smlouvy.
3. Kupující je oprávněn od této kupní smlouvy odstoupit, pokud prodávající nedodá předmět plnění ani po uplynutí 14 kalendářních dnů po řádném termínu dodání.
4. Kupující je oprávněn odstoupit od smlouvy, jestliže nabyde právní moci rozhodnutí insolvenčního soudu, kterým se osvědčuje úpadek prodávajícího dle zákona č. 182/2006 Sb., o úpadku a způsobech jeho řešení (insolvenční zákon), ve znění pozdějších předpisů.

## **X.**

### **Sankce**

1. Proávající je oprávněn požadovat na kupujícím úrok z prodlení za nedodržení termínu splatnosti daňového dokladu ve výši 0,05 % z oprávněně účtované částky za každý i započatý den prodlení. Výše sankce není omezena.
2. Kupující je oprávněn požadovat na prodávajícím smluvní pokutu za nedodržení termínu dodání předmětu plnění dle kupní smlouvy, a to ve výši 0,05 % z ceny nedodaného předmětu plnění za každý i započatý den prodlení. Minimální výše sankce je 1000,- Kč za den. Výše sankce není omezena.
3. Kupující je oprávněn požadovat na prodávajícím smluvní pokutu za nedodržení doby pro odstranění zjištěných vad na základě reklamace, a to ve výši 0,05 % z ceny reklamovaného předmětu plnění, a to za každý i započatý den prodlení. Minimální výše sankce je 1000,- Kč za den. Výše sankce není omezena.
4. Úrok z prodlení a smluvní pokuta jsou splatné do 30 kalendářních dnů od data, kdy byla povinné straně doručena písemná výzva k jejich zaplacení oprávněnou stranou, a to na účet oprávněné strany uvedený v písemné výzvě. Ustanovením o smluvní pokutě není dotčeno právo oprávněné strany na náhradu škody.

## XI.

### Řešení sporů

1. Veškeré spory mezi smluvními stranami budou řešeny nejprve smírně.
2. Nebude-li smírného řešení dosaženo, budou spory řešeny v soudním řízení před obecnými soudy České republiky.

## XII.

### Odpovědnost za škodu

1. Prodávající odpovídá za škodu způsobenou vadným plněním této smlouvy v rozsahu stanoveném českým právním řádem, zejména pak OZ.

## XIII.

### Závěrečná ustanovení

1. Tato kupní smlouva se řídí právním řádem České republiky, zejména příslušnými ustanoveními OZ.
2. Smlouva nabývá platnosti dnem podpisu oběma smluvními stranami a účinnosti dnem uveřejnění dle zákona č. 340/2015 Sb., o registru smluv o zvláštních podmínkách účinnosti některých smluv, uveřejňování těchto smluv a registru smluv (dále jen "zákon o registru smluv"). Tuto smlouvu dle zákona o registru smluv uveřejní Česká republika – Hasičský záchranný sbor hlavního města Prahy, a to do třiceti (30) dnů od uzavření smlouvy.
3. Tato kupní smlouva může být měněna nebo doplňována jen písemnými, očíslovanými dodatky odsouhlasenými smluvními stranami, které se stanou nedílnou součástí této kupní smlouvy. Tato kupní smlouva namůže být měněna nebo doplňována způsobem odporujícím § 222 zákona č. 134/2016 Sb., o zadávání veřejných zakázek.
4. Obě smluvní strany prohlašují, že tato smlouva nebyla uzavřena v tísní, ani za jednostranně nevýhodných podmínek a na důkaz toho připojují své vlastnoruční podpisy.
5. Tato kupní smlouva je vyhotovena ve 3 stejnopisech, z nichž 1 obdrží prodávající a 2 kupující.
6. Otázky neupravené touto kupní smlouvou se řídí ustanoveními rámcové smlouvy, a pokud rámcová smlouva předmětnou materii neupravuje, příslušnými ustanoveními OZ.
7. Nedílnou součástí této kupní smlouvy je příloha č. 1 – Rozpis nábytku, tabulka jednotkových cen a způsobů plnění.

V Českém Brodě

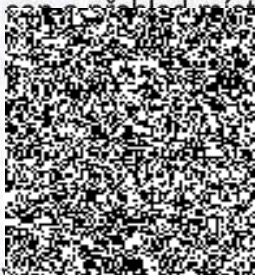

Anna Václavíková  
jednatelka společnosti  
prodávající

INTERIER TECH s.r.o.  
Za Drahou 253  
282 01 Český Brod  
iČ: 29058155  
OZL: 58155

V Praze dne 20-02-2018

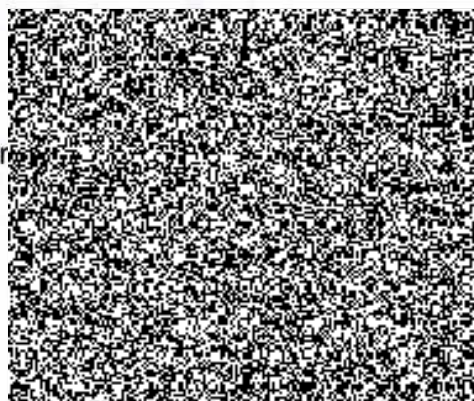

Příloha č. 1 – Rozpis nábytku, tabulka jednotkových cen a přehled míst plnění

## Přehled míst plnění

HS 1 – Sokolská 62, Praha 2

osoba pověřená k převzetí: Ing. Vít Čtrnáctý

Tel. 

1	Kontejner ke kancelářskému stolu 430x600x610 (barva ořech)	1
2	Kontejner ke kancelářskému stolu 430x600x610 (barva sněžná bříza)	2
3	Skříň 2-dveřová šatní s šatní vložkou 800x600x1780 (barva ořech)	1
4	Skříň 2-dveřová šatní s šatní vložkou 800x600x1780 (barva bříza sněžná)	1
5	Skříň knihovna prosklená 3/5 sklo, 2/5 piné dveře 800x440x1780 (barva sněžná bříza)	3
7	Stůl konferenční obdélníkový, kovové nohy 1000x600x650 (barva sněžná bříza)	1
8	Věšáková stěna 600/18/1200 (barva sněžná bříza)	2
9	Nástavec stolu dřevěný dělený 1400x320x360 (barva ořech)	2
10	Křeslo manžerské čalouněné 130kg - opěrák ze síťoviny (barva černá)	1
11	Židle kovová čalouněná konferenční s područkami 130 kg (barva černá)	11
12	ATYP od položek č. 19,20 – Stůl kancelářský rohový 1900mm x 1400 mm (šířky) 800 mm x 1000 mm (barva sněžná bříza)	1
13	ATYP od položky č. 21 RS – Stůl kancelářský psací obdélníkový – š. 800mm, hl. 900mm (barva sněžná bříza)	1
14	ATYP od položky č. 22 RS – Stůl kancelářský psací obdélníkový – š. 700mm, hl. 1000mm (barva sněžná bříza)	1
15	ATYP od položky č. 23 RS – Stůl kancelářský psací – obdélníkový – hl. 900mm (barva sněžná bříza)	1
16	ATYP od položky č. 13 RS – Stůl jednací přídavný s podpěrnou kovovou nohou – š. 800mm, hl. 900mm (barva sněžná bříza)	1
17	ATYP od položky č. 10 RS – Nástavec stolu dřevěný dělený 2100x320x360, rozdělen na tři části (barva sněžná bříza)	1
18	ATYP od položky č. 29 RS – Skříň 2-dveřová šatní s šatní tyčí – šířka 700mm (barva sněžná bříza)	1

HS 11 – Generála Šišky 2140, Praha 12

osoba pověřená k převzetí: npor. Mgr. Tomáš Horský

Tel. 

6	Skříň roletová policová se zámekem (barva bříza sněžná, roleta šedá)	1
---	--	---

**Jednotkové ceny**

Pořadové číslo	Název zboží	Počet kusů/balení	cena za jednotku v Kč bez DPH	cena za jednotku v Kč včetně DPH 21 %	cena celkem v Kč bez DPH	cena celkem v Kč včetně DPH
1	Kontejner ke kancelářskému stolu 430x600x610 (barva ořech)	1	2 977,63	3 602,93	2 977,63	3 602,93
2	Kontejner ke kancelářskému stolu 430x600x610 (barva sněžná bříza)	2	2 977,63	3 602,93	5 955,26	7 205,86
3	Skříň 2-dveřová šatní s šatní vložkou 800x600x1780 (barva ořech)	1	3 342,24	4 044,11	3 342,24	4 044,11
4	Skříň 2-dveřová šatní s šatní vložkou 800x600x1780 (barva bříza sněžná)	1	3 342,24	4 044,11	3 342,24	4 044,11
5	Skříň knihovna prosklená 3/5 sklo, 2/5 plně dveře 800x440x1780 (barva sněžná bříza)	3	3 522,65	4 262,41	10 567,95	12 787,23
6	Skříň roletová policová se zámkem (barva bříza sněžná, roleta šedá)	1	6 038,82	7 306,97	6 038,82	7 306,97
7	Stůl konferenční obdélníkový, kovové nohy 1000x600x650 (barva sněžná bříza)	1	1 264,73	1 530,32	1 264,73	1 530,32
8	Věšáková stěna 600/18/1200 (barva sněžná bříza)	2	545,01	659,46	1 090,02	1 318,92
9	Nástavec stolu dřevěný dělený 1400x320x360 (barva ořech)	2	1 332,15	1 611,90	2 664,30	3 223,80
10	Křeslo manažerské čalouněné 130kg - opěrák ze síťoviny (barva černá)	1	4 306,93	5 211,39	4 306,93	5 211,39
11	Židle kovová čalouněná konferenční s područkami 130 kg (barva černá)	11	1 839,18	2 225,41	20 230,98	24 479,49
12	ATYP od položek č. 19,20 - Stůl kancelářský rohový 1900mm x 1400 mm (šířky) 800 mm x 1000 mm (barva sněžná bříza)	1	3 535,00	4 277,35	3 535,00	4 277,35
13	ATYP od položky č. 21 RS - Stůl kancelářský psací obdélníkový - š. 800mm, hl. 900mm (barva sněžná bříza)	1	2 187,00	2 646,27	2 187,00	2 646,27
14	ATYP od položky č. 22 RS - Stůl kancelářský psací obdélníkový - š. 700mm, hl. 1000mm (barva sněžná bříza)	1	2 420,00	2 928,20	2 420,00	2 928,20
15	ATYP od položky č. 23 RS - Stůl kancelářský psací - obdélníkový - hl. 900mm (barva sněžná bříza)	1	2 779,00	3 362,59	2 779,00	3 362,59
16	ATYP od položky č. 13 RS - Stůl jedinci přídavný s podpěrou kovovou nohou - š. 800mm, hl. 900mm (barva sněžná bříza)	1	1 040,00	1 258,40	1 040,00	1 258,40
17	ATYP od položky č. 10 RS - Nástavec stolu dřevěný dělený 2100x320x360, rozdělen na tři části (barva sněžná bříza)	1	1 704,00	2 061,84	1 704,00	2 061,84
18	ATYP od položky č. 29 RS - Skříň 2-dveřová šatní s šatní tyčí - šířka 700mm (barva sněžná bříza)	1	3 339,00	4 040,19	3 339,00	4 040,19
<b>CELKEM</b>					<b>78 785,10</b>	<b>95 329,97</b>



INTER  
 az Data Karty  
 IC: 2987 2987 2987 2987  
 D.C.: CZ22Z990581815155