

VÝPIS Z KATASTRU NEMOVITOSTÍ - KatastrNVE

Příloha
číslo: 1

9.7.2014 11:35:14

Informace o parcelách
na katastrálním území: Horní Rokytnice nad Jizerou
Číselný kód: 740934

Obec: Rokytnice nad Jizerou Číselný kód: 577456
Okres: Semily Číselný kód: 3608

Par.cis	Díl	Výměra[m ²]	DP	CP-E	LV	Využití	Mapa	Parcelní skupina
2745	0	9282	7		10002		DKM	2
		8102	KÓD BPEJ 93624					
		1180	KÓD BPEJ 93644					

Vlastník: 10002 Česká republika
Státní pozemkový úřad, Cast obce: Žižkov Husinecká 1024/11a-Praha, 13000

Počet parcel 1
Výměra celkem[m²] 9282

VÝPIS Z KATASTRU NEMOVITOSTÍ - KatastrNVF

Příloha
číslo: 1

9.7.2014 11:35:52

Informace o parcelách
na katastrálním území: Košťálov
Číselný kód: 670936

Obec:	Košťálov	Číselný kód:	577235					
Okres:	Semily	Číselný kód:	3608					
Par.cis	Díl	Výměra[m ²]	DP	CP-E	LV	Využití	Mapa	Parcelní skupina
1595/1	0	583	2		10002		KMD	2
		583	KÓD BPEJ 73041					
Vlastník:	10002	Státní pozemkový úřad, Čast obce: Žižkov Husinecká 1024/11a-Praha, 13000 Česká republika						
						Počet parcel	1	
						Výměra celkem[m ²]	583	

VÝPIS Z KATASTRU NEMOVITOSTÍ - KatastrNVE

Příloha
číslo: 1

9.7.2014 11:36:27

Informace o parcelách
na katastrálním území: Studenec u Horek
Číselný kód: 758272

Obec:	Studenec	Číselný kód:	577553					
Okres:	Semily	Číselný kód:	3608					
Par.cis	Díl	Výměra[m ²]	DP	CP-E	LV	Využití	Mapa	Parcelní skupina
1778/6	0	884 7 884	KÓD BPEJ 83421		10002		GUST2880, V.S.XIV-08-17	2
Vlastník:	10002	Česká republika Státní pozemkový úřad, Čast obce: Žižkov Husinecká 1024/11a-Praha, 13000						
Počet parcel							1	
Výměra celkem[m ²]							884	

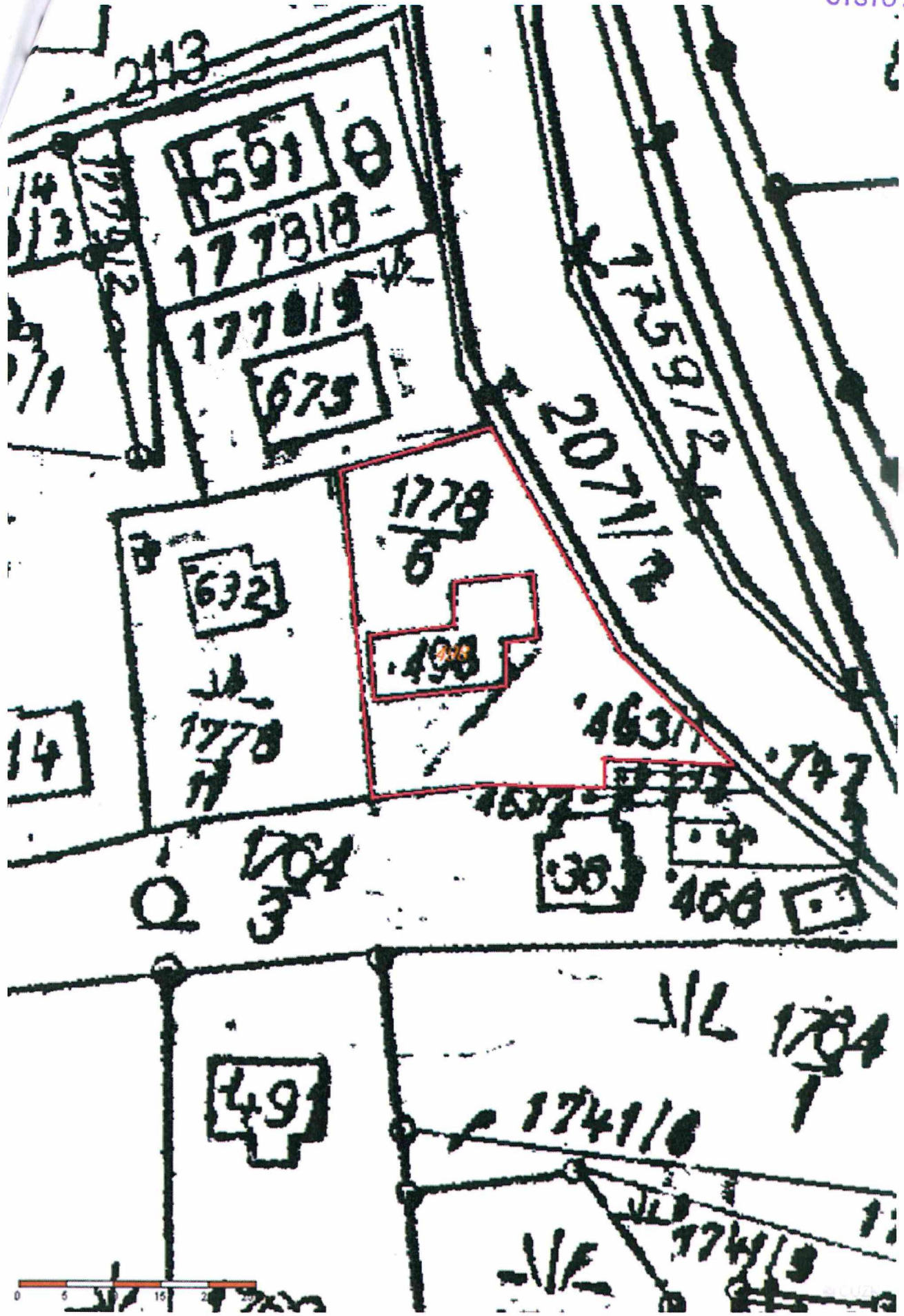

Handwritten signatures and initials in blue ink.

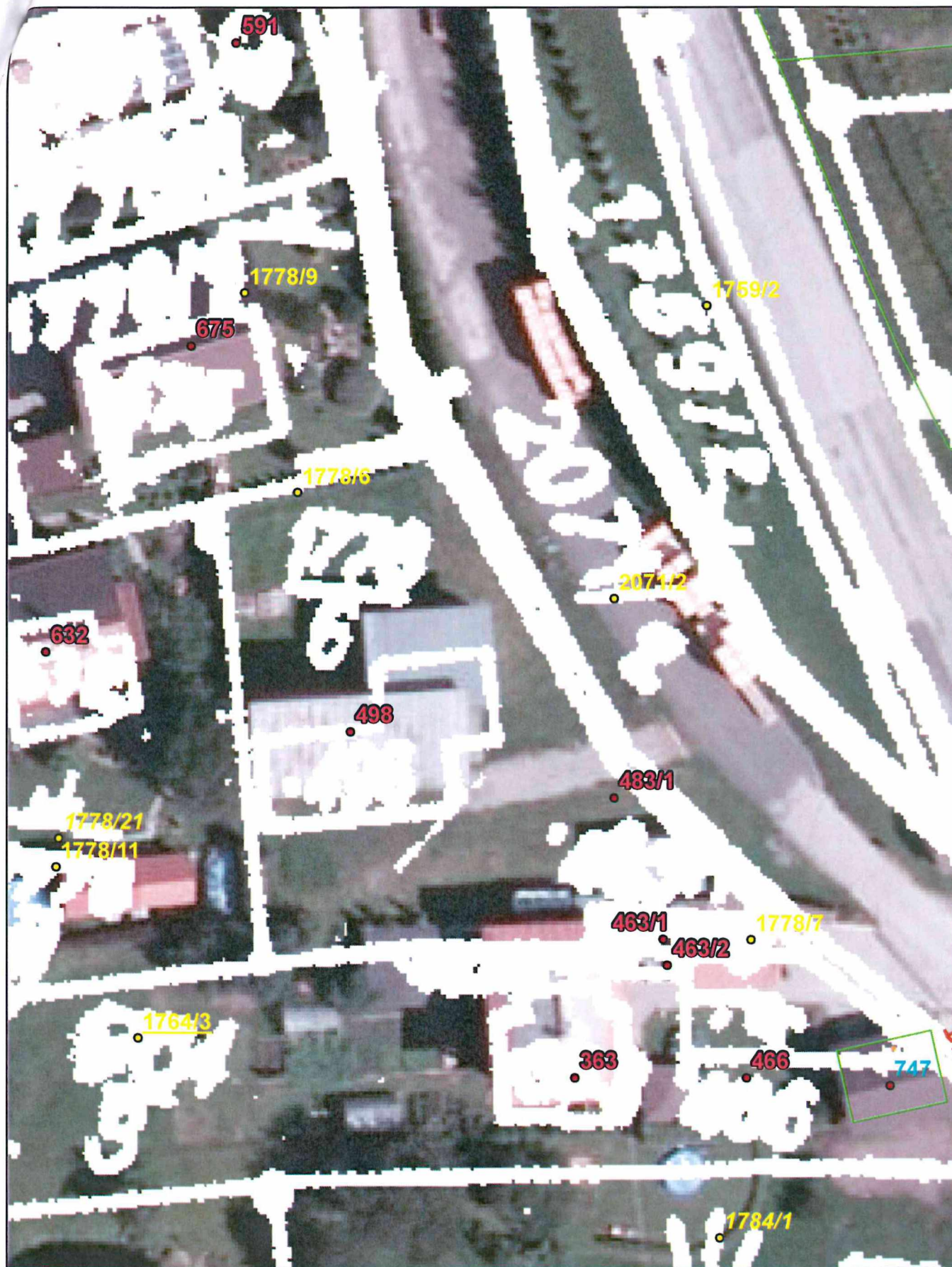

oký vrch

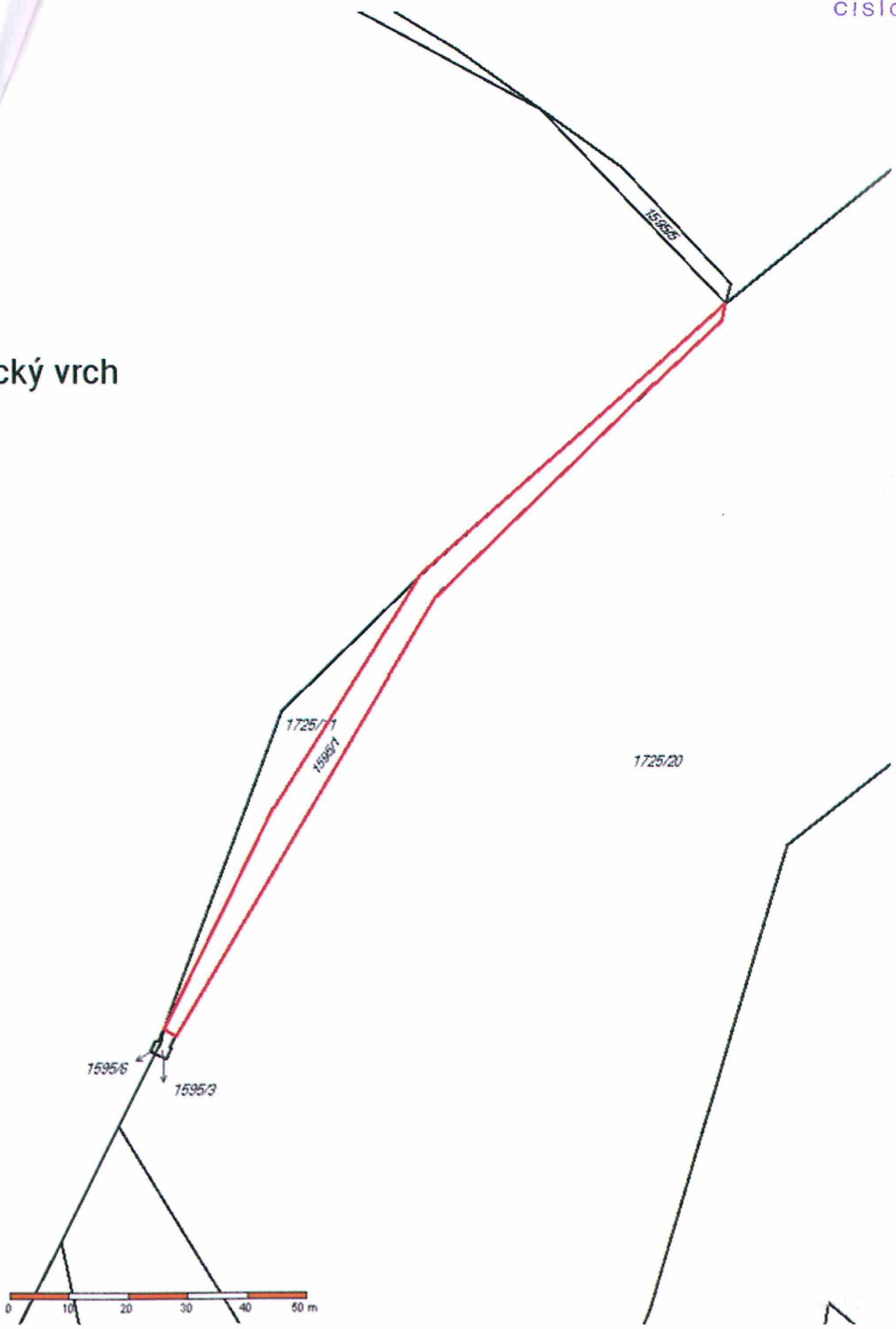

Handwritten signatures and marks in blue ink.

Příloha k nájemní smlouvě č. 47N15/40

Česká telekomunikační
infrastruktura a.s.
Olšanská 2681/6

Variabilní symbol: 4711540

Uzavřeno:

Roční nájem:

Datum tisku: 2.7.2015

Účinná od: 20.8.2015

29 640 Kč

Praha 3 - Žižkov

Katastr	Parcela	/	Díl	Skup.	Kultura	Číslo LV	Cena za ha [Kč]	Výměra [m2]	%	Nájem [Kč]
Horní Rokytnice nad Jizerou										
část dle GP	2 745	0	0	2	7	10 002	100 000	30	100,0	300,00
								30		300,00
Košťálov										
	1 595	1	0	2	2	10 002	200 000	583	100,0	11 660,00
								583		11 660,00
Studenec u Horek										
	1 778	6	0	2	7	10 002	200 000	884	100,0	17 680,00
								884		17 680,00
CELKEM:								1 497		29 640 Kč

Výpočet nájmu pro smlouvu č. 47N15/40

Datum tisku: 2.7.2015

Spočítáno ke dni: 1.10.2015

Parcela / Díl	Skup.	Výměra [m2]	Datum přidání	Datum vydání	Počet dní	Nájem
Stávající parcely						
Horní Rokytnice nad Jizerou						
2 745 0	2	30	20.8.2015		42	34,52
		30				34,52
Košťálov						
1 595 1	2	583	20.8.2015		42	1 341,70
		583				1 341,70
Studenec u Horek						
1 778 6	2	884	20.8.2015		42	2 034,41
		884				2 034,41
		1 497				3 410,63
CELKEM:		1 497				3 410,63

[Handwritten signature]

[Handwritten mark]