



**Městská  
část  
Praha 10**

## OBJEDNÁVKA č. OMP/0196/2018

<b>Odběratel:</b>	Městská část Praha 10	<b>Dodavatel:</b>	ESTA, spol. s r.o.
<b>Adresa:</b>	Vršovická 1429/68 101 38 Praha 10	<b>Adresa:</b>	Ul. Klírova 1912, Praha 4, 149 00
<b>IČ:</b>	00063941	<b>IČ:</b>	47118938
<b>DIČ:</b>	CZ00063941	<b>DIČ:</b>	CZ47118938
<b>Bankovní spojení:</b>	Česká spořitelna a.s.	<b>Bankovní spojení:</b>	Komerční banka, a.s., Praha
<b>Číslo účtu:</b>	9021-2000733369/0800	<b>Číslo účtu:</b>	
<b>Tel.:</b>	272 657 063	<b>Tel.:</b>	
<b>Fax:</b>		<b>Email:</b>	

**Platební podmínky:** převodem  
**Termín dodání:** 03/2018  
**Místo dodání:** Černokostelecká 629/10  
**Datum vystavení:** 06.02.2018

**Vyhotovil:**



Cena bez DPH	DPH %	Cena celkem včetně DPH
-----------------	----------	---------------------------

**Název položky**

Dodání a osazení vstupní plastové zástěny v bytovém objektu, č.p. 629, k.ú. Strašnice, ul. Černokostelecká 10, Praha 10, viz. nabídkový rozpočet. Rozsah je dán rozpisem a oceněním prací, zpracovaným zhotovitelem 02/2018 viz. příloha.

59.934,- Kč	15.00	68.924,10 Kč
-------------	-------	--------------

DPH ze základu bude vypočítána v zákonné výši k termínu zdanitelného plnění a to v příslušné sazbě dle zákona č.235/2004Sb., „O dani z přidané hodnoty“, ve znění pozdějších předpisů.

**Cena za objednávku CELKEM včetně DPH 68.924,10 Kč**

**Schválil:**



**Ing. Jiří Doležal**, pověřen zastupováním vedoucího oddělení oprav a investic, OMP

**Úřad městské části Praha 10**  
 Odbor majetkoprávní  
 Vršovická 63, 101 38 Praha 10

QF-61-01-05/01

Úřad městské části Praha 10 Sídlo: Vršovická 68, 101 38 Praha 10 e-mail: [posta@praha10.cz](mailto:posta@praha10.cz)

Objednávku č. OMP/0196/2018 přijímám a akceptuji:

ESTA spol.s r.o.  
 Stavební a obchodní společnost  
 Praha 4, Klárova 1912  
 149 00  
 IČ: 47118938; DIČ: CZ47118938





## Nabídka

- dodání a osazení nové plastové zástěny ve vstupu do domu Černokostelecká 629/10, Praha 10

*(všechny vlastnosti tohoto výrobku udáváme) - záruka - možná výměna a namísta na bezvariátový výtah pro invalidy !!!*

<b>PROFIL:</b>	pětikomorový profilový systém SALAMANDER - BRUGMANN, profilová řada <b>VEKRA PRIMA 73 AD</b> , s žárově pozinkovanými výztužemi v profilu
<b>TĚSNĚNÍ:</b>	dvojitě dorazové, barva černá
<b>BARVA:</b>	<b>interiér: bílá</b> <b>exteriér: bílá</b>
<b>ZASKLENÍ:</b>	tepelně izolační dvojsklo s argonem; Ug=1,1W/m2K, PUR deska Ug=1,26 W/m2K s teplým polypropyleno-nerezovým rámečkem TGI-SPACER v křídle dveří oboustranně bezpečnostní sklo Stratobel 6,8 (332)
<b>ZÁMEK:</b>	zámek s kombinovým zamkem se střílkou, závorou a dvěma háky. Po uzavření dveří klikou lze ovládnout v jedním bodu (střílka) a křídlo lze otevřít zmáčknutím kliky či stiskem elektrického zamku. Při zamknutí klíčem se vysune závoru a oba háky, otevří se zase jen klíčem (zasune se závoru a oba háky)
<b>PRÁH:</b>	těsný, 20 mm

### **V ceně je započítáno:**

- zaměření, technické poradenství
- výroba a dodávka
- doprava a přesun hmot
- demontáž stávajících dveří
- montáž nových dveří řádným ukotvením do stavebního otvoru
- zapění a připojovací spáry montážní PUR pěnou
- zednické začíštění (rovně ostění)
- odvoz a ekologická likvidace vybouraného materiálu a vzniklého odpadu
- hrubý úklid
- seznámení s obsluhou a údržbou dveří

### **Náplní nabídky dle požadavků objednatele nyní není:**

- zapojení el. zámku a zvonkového tabla (nutno svěřit odborné firmě)
- úpravy případně dotčené dlažby (při výměně dveří)

**Platnost nabídky:** 3 týdny

**Termín první možné expedice:** dle oboustranné dohody

**Termín montáže:** následně po termínu expedice, dle dohody

### **Poznámky:**

1. V případě nesrovnalosti v cenové nabídce nás neváhejte kontaktovat. Naši nabídku rádi na vyžádání vysvětlíme, popř. upravíme! Bezplatně také nabízíme nezávaznou prohlídku vašeho objektu pro zvolení nejlepšího technického řešení.
2. Všechny položky jsou zobrazeny v pohledu z interiéru, není-li uvedeno jinak.

Pozice: 1

Množství: 1 ks

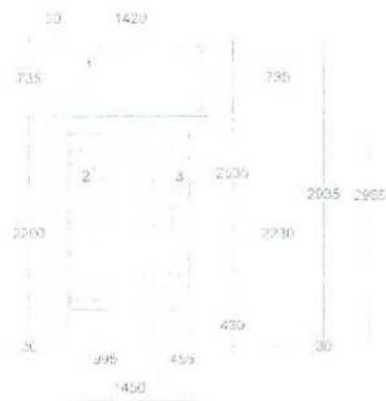

Profil:	PRIMA
Šířka:	1450 mm
Výška:	2935 mm
Barva:	<b>bilá</b>
Rám:	rám vchodový úzký
Křídlo:	bez křídla, 2 * křídlo vchodové ven otv.
Spojka:	Spoj 6mm s výzt., nos venku
Rozšíření:	podklad pod práh 30x73mm bílý, rozšíř.pr. 30x73mm bílý
Příčka:	2 ks: sklodělicí příčka 90mm
Výplň:	4-16-4 Float-PTN+, Ug1,1, 2 * */14/Stratob.6,8(PTN,Fl) Ug1,1, 2 * Perizol 24mm bílý (Brüggmann)
Sklo spec1:	2 ks Stratobel 6,8 mm
Výplň tl.:	3 ks 24 mm, 2 ks 28 mm
Kování:	<b>Pole + název otvorky:</b> 1 pevně v rámu 2 VD ven otv.pravé hlavní 3 VD ven otv. levé štulp
Kotvení:	na vruty - H+D+L+P
Odvodnění:	dopředu
Poznámka k pozici:	

§§ PRUCHOŽÍ ŠÍŘKA HLAVNÍM KŘÍDLEM JE 850 MM §§

Objednatel si dodá cylindrickou vložku o rozměru 50/50

Madlo ve výši 800 až 900 mm vodorovně přes celou šířku hlavního křídla, umístit na straně opačné než jsou závěsy.

Jednotková cena: Cena celkem:  
73060,87 Kč 73060,87 Kč

Koule / klika STUTTGART O. nerez 69-75

EL.vratný s aretací pro 2kř.VI)

**UPOZORNĚNÍ:**

Připojení elektrického zámku (elektrický vratný v protiplechu zámku) NENÍ předmětem dodávky a je nutno ho svěřit odborné firmě.

Madlo A jednostranné, nerez matná

Přípl.za sesazení přídav.profilů

Zavirač s ramínkem+aretace, bílý

Bezpečnostní značení skla mléčnými čtverci 50x50mm páska 50x800mm označit ve výšce 800 až 1000 mm a zároveň ve výšce 1400 až 1600 mm

celkem ke slevě

73060,00 Kč

---

Pozice: 2                      Množství: 2 ks    Cena dopravy - zdarma (v ceně)

Vysvětlivka ke množství a ceně:  
Položka obsahuje celkem 1 ks \* 2 ks (cena za 1 kus = 0,00 Kč)  
0,00 Kč \* 1 = 0,00 Kč

Cena za kus:    Cena celkem:  
0,00 Kč            0,00 Kč

---

Pozice: 3                      Množství:            Info - počet obvodových metrů  
10,220 m

Cena za kus:    Cena celkem:  
0,00 Kč            0,00 Kč

---

Pozice: 4                      Množství:            Cena za montáž, demontáž, zednické zapravení (zděný dům);  
10,220 m                      obvod 10 - 25 bm

(1 ks \* 10,220 m \* 428,00 Kč = 4374,00 Kč)

Cena za kus:    Cena celkem:  
4374,00 Kč        4374,00 Kč

---

Pozice: 5                      Množství: 1 ks    Odvoz a likvidace vybouraného materiálu

Cena za kus:    Cena celkem:  
2400,00 Kč        2400,00 Kč

---

Pozice: 6                      Množství: 1 ks    - montáž samozavírače

(1 ks \* 1 ks \* 600,00 Kč = 600,00 Kč)

Cena za kus:    Cena celkem:  
600,00 Kč        600,00 Kč

---

Suma položek	80434,00
Zákaznická sleva	- 20500,00

---

**Celková nabídková cena bez DPH** **59934,00 Kč**

V Praze dne 4.2.2018

Vypracoval :

Jiří Rašovský  
jednatel ESTA spol.s r.o.



ESTA spol.s r.o.  
Stavební a obchodní společnost  
148 00 Praha 4, Klárova 1912  
IČ: 47118938; DIČ: CZ47118938



Nabídka : Q0057 Strana 4z4

