

SMLOUVA o umístění telekomunikačního zařízení



Smluvní strany: Obec Kryry

se sídlem: Kryry, Hlavní 1, PSČ 439 81
IČ: 00265080
zastoupená: Miroslavem Brdou, starostou obce
bankovní spojení: 
číslo účtu: 

dále jen „pronajímatel“

a

2. Česká republika - Ministerstvo vnitra

se sídlem: Praha 7, Nad Štolou 936/3, PSČ 170 34
IČ: 00007064
zastoupená: Ing. Františkem Petráškem,
ředitelem odboru ekonomického zabezpečení pro MV
bankovní spojení: 
číslo účtu: 
kontaktní adresa: Ministerstvo vnitra

140 21 Praha 4,

dále jen „nájemce“

uzavírají níže uvedeného dne podle zákona č.40/1964 Sb., ve znění pozdějších předpisů a podle zákona č. 127/2005 Sb., ve znění pozdějších předpisů tuto smlouvu o umístění telekomunikačního zařízení (**dále jen „smlouva“**)

I.

Účel a předmět smlouvy

1. Nájemce prohlašuje, že telekomunikační zařízení v jeho vlastnictví umístěvaná na nemovitosti pronajímatele slouží výhradně k zajištění rádiového spojení pro Integrovaný záchranný systém (tj. Policie ČR, Zdravotnická záchranná služba, Hasičský záchranný sbor a další). Pronajímatel prohlašuje, že je oprávněn umístit telekomunikační zařízení oprávněných provozovatelů na Schillerově rozhledně za úplatu.
2. Předmětem smlouvy je umístění telekomunikačního zařízení nájemce, (**dále jen „zařízení“**), uvedeného v příloze č.1 této smlouvy, na nemovitosti, (**dále též „objekt“**), specifikované v příloze č. 1, která je ve vlastnictví pronajímatele.
3. Hodnota pronajímaného majetku činí 5,5 mil., slovy Pětmilionůpěttisíc Kč.

II.

Nájemné za umístění zařízení

1. Nájemce se zavazuje platit pronajímateli za umístění zařízení podle článku I., odstavec 2 této smlouvy nájemné za kalendářní rok, v dohodnuté výši dle přílohy č.1 této smlouvy.

III.

Platební podmínky

1. Smluvní strany se dohodly, že nájemné je splatné nájemcem bezhotovostním převodem na účet pronajímatele, uvedený v identifikaci pronajímatele v úvodu smlouvy. Platba bude prováděna ve výši, v termínech a postupem popsáním v příloze č. 1 této smlouvy.
2. V případě prodlení s platbou uhradí nájemce pronajímateli úrok z prodlení ve výši dle platných právních předpisů. Za prodlení v úhradách nájemce neodpovídá v případech, kdy pronajímatel uvedl nepřesné údaje v bankovním spojení nebo včas neoznámil nájemci jejich změnu.
3. Pronajímatel má právo na základě roční míry inflace vyjádřené přírůstkem průměrného indexu spotřebitelských cen, vyhlášené Českým statistickým úřadem, upravit nájemné pro následující rok. Tato změna bude provedena na žádost pronajímatele formou písemného vzestupně číslovaného dodatku ke smlouvě.
4. V případě skončení smluvního vztahu po zaplacení ročního nájemného v příslušném kalendářním roce bude pronajímatelem vrácena poměrná část nájmu a paušální částky za odebranou elektrickou energii.
5. V případě skončení smluvního vztahu před zaplacením ročního nájemného příslušného kalendářního roku bude nájemcem zaplacena poměrná část nájmu a paušální částky za odebranou elektrickou energii..

IV.

Doba platnosti smluvního vztahu

1. Smlouva se uzavírá na dobu neurčitou.

V.

Práva a povinnosti smluvních stran

1. Nájemce:
 - a) bere na vědomí, že rozhledna je nebezpečným prostorem z hlediska možnosti pádu z výšky, úrazu elektrickým proudem, úderem blesku a elektromagnetického záření vydávaného telekomunikačním zařízením společnosti Amicom Teplice s.r.o. Nájemce je povinen zajistit poučení všech osob uvedených v seznamu dle článku V., bod 1., písmeno i) ve smyslu předpisů BOZP. Nájemce bere na vědomí, že místa na kterých jsou instalována radiokomunikační zařízení společnosti Amicom Teplice s.r.o. jsou dotčeny právy této společnosti, nelze jim překážet, zastiňovat a jinak bránit jejich provozu,
 - b) je povinen projednat konkrétní technické podmínky umístění svého zařízení na daném objektu s pronajímatelem,
 - c) změny a úpravy v prostorech pro umístění svého zařízení může nájemce provádět pouze po předchozím souhlasu pronajímatele,
 - d) je oprávněn užívat prostory pro umístění zařízení dle přílohy č.1 této smlouvy řádně a v souladu se smlouvou, je povinen dbát o jejich dobrý stav, zabránit jejich poškození. Pokud nájemce

- zaviní vznik škody na majetku pronajímatele nebo společnosti Amicom Teplice s.r.o., je povinen škodu nahradit uvedením do původního stavu, pokud nebude dohodnuto jinak,
- e) není oprávněn dát prostory, pronajaté podle této smlouvy, do užívání třetí osobě bez předchozího písemného souhlasu pronajímatele,
 - f) případné pojištění svého zařízení si zajistí na vlastní náklady,
 - g) je povinen zajistit viditelné a zřetelné označení všech částí svého zařízení, nebezpečné části zařízení označit předepsanými výstražnými značkami,
 - h) je odpovědný za provoz svého zařízení, je povinen provádět pravidelnou údržbu revize a opravy zařízení na vlastní náklady. Je povinen počínat si tak, aby svou činností neohrozil činnost dalších zařízení umístěných na objektu pronajímatele a aby zabránil ohrožení třetích osob,
 - i) je povinen pronajímateli předat a dle potřeby aktualizovat seznam osob oprávněných provádět instalaci, opravy a údržbu zařízení za účelem vstupu do objektu pronajímatele, který bude přílohou č. 3 této smlouvy,
 - j) je povinen po ukončení smluvního vztahu uvést místo, kde bylo umístěno zařízení, do původního stavu s přihlédnutím k běžnému opotřebení, pokud se smluvní strany nedohodnou jinak,
 - k) je povinen pronajímateli včas a řádně platit nájemné dle článku II. této smlouvy,
 - l) úhrada el. energie bude hrazena paušálem, vypočteným z konstantní spotřeby instalovaného zařízení. Výpočet je uveden v příloze č. 1 této smlouvy.

2. Pronajímatel:

- a) předá nájemci po podpisu této smlouvy bez zbytečného odkladu místo pro instalaci zařízení ve stavu, který nebude bránit smluvenému účelu užívání a umožní jej řádně užívat po celou dobu platnosti a účinnosti této smlouvy,
- b) je povinen po celou dobu platnosti a účinnosti této smlouvy udržovat části objektu užívané nájemcem uvedené v příloze č. 1 svým nákladem ve stavu, který nebude bránit nájemci ve smluveném účelu užívání,
- c) je povinen umožnit přístup k zařízení nájemce osobám uvedeným v seznamu oprávněných ke vstupu, který bude přílohou č. 3 této smlouvy,
- d) je oprávněn požadovat na nájemci nájemné ve výši sjednané v článku II. této smlouvy,
- e) je povinen upozornit nájemce na všechna zjištěná nebezpečí a závady, ze kterých mu mohou vzniknout škody, zejména nesmí umožnit instalaci dalších zařízení na střešní části objektu (na strojovně výtahů) bez předchozího projednání s nájemcem,
- f) má právo a povinnost neprodleně provést potřebná opatření v případech ohrožení života, zdraví nebo majetku, je-li to třeba k odvrácení nebezpečí. V tomto případě je oprávněn i k vypnutí zařízení bez předchozího souhlasu nájemce, je však povinen neprodleně tuto skutečnost oznámit kontaktnímu místu nájemce (příloha č. 2),
- g) je po předchozí dohodě oprávněn kontrolovat, zda nájemce užívá pronajatá místa řádným způsobem,
- h) je oprávněn umožnit užívání objektu na němž se nachází pronajatý prostor třetím osobám.

VI.

Skončení smluvního vztahu a zánik smlouvy

1. Kterákoliv ze smluvních stran může od smlouvy odstoupit z důvodu vstupu druhé smluvní strany do likvidace nebo prohlášení konkurzu na její majetek nebo odnětí licence, jakmile je takový postup na překážku pokračování realizace této smlouvy a dále z těchto důvodů:
 - 1.1. pronajímatel, jestliže nájemce:
 - a) užívá předmět této smlouvy v rozporu se smlouvou,
 - b) je více než jeden měsíc v prodlení s placením nájemného dle čl. II. této smlouvy,
 - c) přenechal místo pro umístění svého zařízení jinému subjektu bez předchozího písemného souhlasu pronajímatele.
 - 1.2. nájemce, jestliže pronajímatel poruší své povinnosti dle této smlouvy.
2. Smluvní strany se dohodly, že odstoupení musí mít písemnou formu.
3. Obě smluvní strany jsou oprávněny smlouvu písemně vypovědět bez udání důvodů s tříměsíční výpovědní lhůtou, která počíná běžet první den měsíce následujícího po doručení výpovědi druhé smluvní straně.
4. Platnost smlouvy může skončit písemnou dohodou obou smluvních stran nebo výpovědí bez udání důvodu s výpovědní dobou 6 měsíců.
5. Na doručení písemností a lhůty s tím spojené se používají přiměřeně ustanovení zákona č. 500/2004 Sb. v platném znění, včetně ustanovení o náhradním doručení.
6. Povinnost náhrady škody a povinnost zaplacení úroků z prodlení dle této smlouvy zůstává při ukončení platnosti této smlouvy nedotčena.

VII.

Změna smluvních stran

1. Práva a povinnosti vyplývající z této smlouvy v plném rozsahu přecházejí na případné právní nástupce obou smluvních stran, původní smluvní strana musí toto zajistit a změnu písemně oznámit druhé straně alespoň jeden měsíc před plánovaným dnem převodu. V případě nesplnění této povinnosti nese povinná strana odpovědnost za případnou vzniklou škodu.

VIII.

Ostatní ujednání

1. Pronajímatel prohlašuje, že na místech pro umístění zařízení nevážnou žádná práva a povinnosti, které by bránily jejich řádnému užívání dle této smlouvy.
2. Pokud v této smlouvě není výslovně uvedeno jinak, řídí se vzájemné vztahy účastníků § 663 a násl. občanského zákoníku ve znění pozdějších předpisů.

3. Podmínky dohodnuté v této smlouvě jsou považovány za důvěrné.
4. Smlouva nabývá platnosti a účinnosti dnem podpisu oprávněnými zástupci obou smluvních stran, přičemž platí datum pozdějšího podpisu.
5. Tuto smlouvu lze měnit jen písemnými vzestupně číslovanými dodatky podepsanými oběma smluvními stranami.
6. Smluvní strany prohlašují, že si smlouvu před jejím podpisem přečetly, že byla uzavřena po vzájemném projednání podle jejich pravé a svobodné vůle, určitě, vážně a srozumitelně, nikoli v tísní za nápadně nevýhodných podmínek.
7. Tato smlouva je vyhotovena ve čtyřech výtiscích, z nichž každá smluvní strana obdrží dva výtisky.
8. Nedílnou součástí této smlouvy jsou přílohy:
 - příloha č. 1 - popis objektu a zařízení, výše nájemného, výpočet paušální částky hrazení elektrické energie, termíny a postupy platby
 - příloha č. 2 - odpovědní zástupci smluvních stran
 - příloha č. 3 - seznam osob oprávněných ke vstupu

V Kryrech dne: 24. 04. 2006

Za pronajímatele

Miroslav Brda
starosta obce

V Praze dne: 28. 04. 2006

ředitel odboru ekonomického zabezpečení
pro Ministerstvo vnitra

Příloha č.1
ke smlouvě o umístění telekomunikačního zařízení

Objekt : Schillerova rozhledna, k.ú. Kryry, č.pozemku 557

Umístění a popis zařízení:

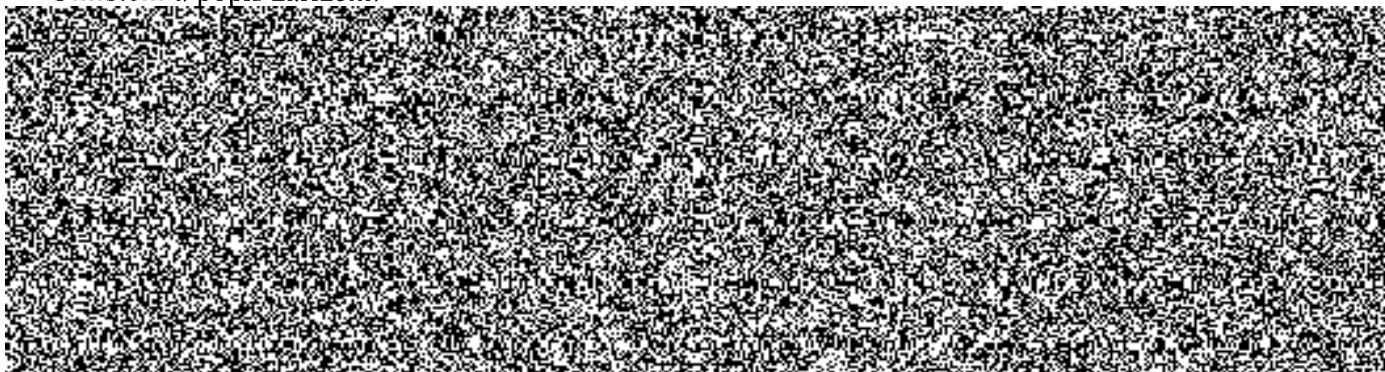

1. Nájemné je sjednáno ve výši :

Celkem 35 000,- Kč vč. DPH, slovy Třicetpěttisíc korun českých, za kalendářní rok.

2. Paušální úhrada spotřebované elektrické energie je řešena samostatnou smlouvou se společností Amicom Teplice s.r.o.
3. **Pronajímatel ani nájemce není plátcem DPH.**
4. Nájemné je splatné k 15. 12. příslušného kalendářního roku.
5. Nájemné bude nájemcem hrazeno na základě této smlouvy na účet pronajímatele bez výzvy, pronajímatel na tyto platby nebude vystavovat samostatné faktury.

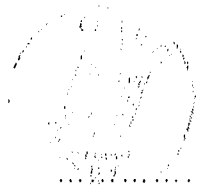

pronaj

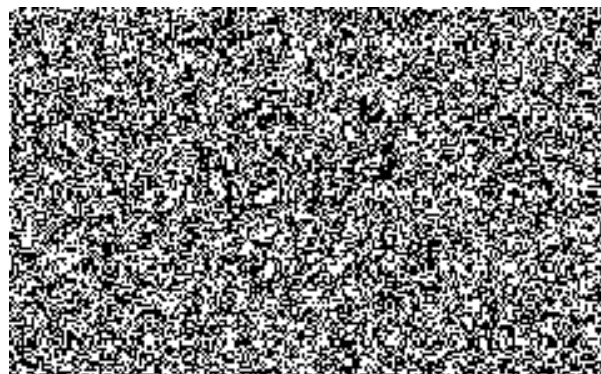
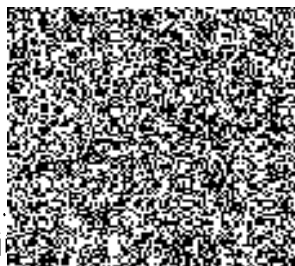

Příloha č. 2
ke smlouvě o umístění telekomunikačního zařízení

ODPOVĚDNÍ ZÁSTUPCI SMLUVNÍCH STRAN

1. Odpovědné osoby za nájemce

Veškerá oznámení a zprávy týkající se plnění této nájemní smlouvy budou zasílány tomuto odpovědnému zástupci nájemce:

Vedoucí směny dispečinku

tel.

fax

mail

2. Odpovědné osoby za pronajímatele

Veškerá oznámení a zprávy týkající se plnění této nájemní smlouvy budou zasílány tomuto odpovědnému zástupci pronajímatele:

Jméno:

Adresa: Kryry, Hlavní 1, 439 81

Telefon:

e-mail:

Každá strana je oprávněna změnit svého odpovědného zástupce, a to zasláním písemného oznámení o změně oprávněného zástupce, které bude obsahovat údaje o novém odpovědném zástupci uvedené v této příloze č. 2.

pronajím

nájemce

Příloha č. 3
ke smlouvě o umístění telekomunikačního zařízení

SEZNAM OSOB OPRÁVNĚNÝCH KE VSTUPU
DO OBJEKTU PRONAJÍMATELE

1. Oprávněné osoby nájemce :

Odbor ekonomického zabezpečení pro MV:



Sekce informačních technologií a komunikací MV:

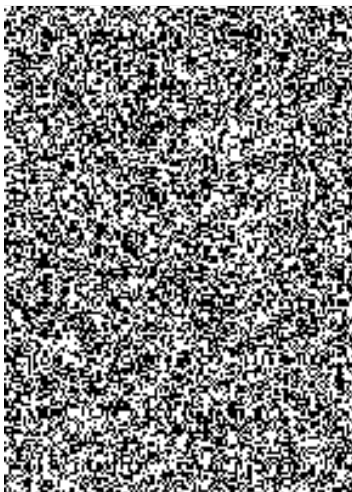

Policie ČR Správa Severočeského kraje

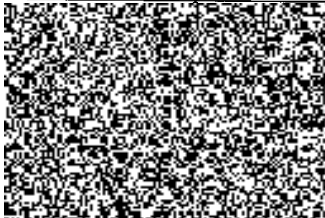

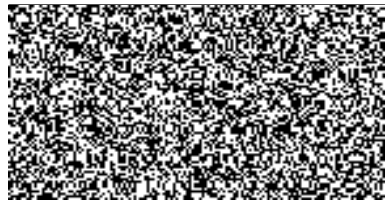

Dodatek č. 1

k nájemní smlouvě o pronájmu nebytových prostor v objektu rozhledny Kryry uzavřené 28.4.2006 mezi:

pronajímatelem: Obec Kryry,
se sídlem: Hlavní čp. 1, Kryry 439 81
zastoupená: starostou p.Miroslavem Brdou
IČ: 00265080

a nájemcem: Česká republika – Ministerstvo vnitra
se sídlem: Praha 7, Nad Štolou 936/3, PSČ 170 34
zastoupená: Ing.Františkem Petráškem, ředitelem odboru ekonomického
Zabezpečení pro MV
IČ: 00007064

Bankovní spojení:

Číslo účtu:

Kontaktní adresa: Ministerstvo vnitra
Poštovní schránka 155/OEZ,
140 21 Praha 4

1.Předmět dodatku

- 2) Dle čl.III ,bod 3 nájemní smlouvy Vám navyšujeme roční nájemné nebytových prostor – vyhlídková věž v Kryrech za účelem umístění telekomunikačního zařízení o výši inflace průměrného indexu spotřebitelských cen za rok 2006, která činí 2,5% dle měření Českého statistického úřadu.

Roční nájemné za pronajímané prostory činí: **35875,-Kč** ročně.

- 2) Ostatní ustanovení smlouvy nedotčená tímto dodatkem zůstávají beze změny.
- 3) Tento dodatek je vyhotoven ve 4 exemplářích, z nichž každá smluvní strana obdrží 2 výtisky.

Dodatek se sjednává s platností: od 1.1.2007 do 31.12.2007.

Kryry 12.1.2007

Za Ob

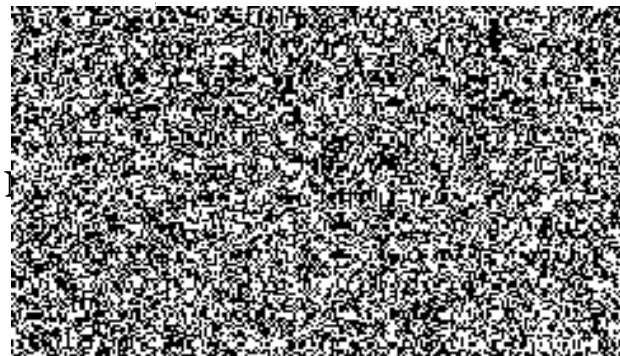

D o d a t e k č. 2

k nájemní smlouvě o pronájmu nebytových prostor v objektu rozhledny Kryry uzavřené 28.4.2006 mezi:

pronajímatelem: Obec Kryry,
se sídlem: Hlavní čp. 1, Kryry 439 81
zastoupená: starostou p.Miroslavem Brdou
IČ: 00265080

a nájemcem: Česká republika – Ministerstvo vnitra
se sídlem: Praha 7, Nad Štolou 936/3, PSČ 170 34
zastoupená: Ing.Františkem Petráškem, ředitelem odboru ekonomického
Zabezpečení pro MV
IČ: 00007064

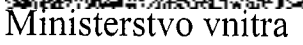
Bankovní spojení: 
Číslo účtu: 
Kontaktní adresa: Ministerstvo vnitra
Poštovní schránka 155/OEZ,
140 21 Praha 4

1.Předmět dodatku

1) Pronajímatel oznamuje změnu identifikačních údajů takto:

pronajímatel: **Město Kryry**
se sídlem: **Hlavní čp. 1, Kryry 439 81**
zastoupená **starostou p.Miroslavem Brdou**
IČ: **00265080**

a nájemce: **Zařízení služeb pro Ministerstvo vnitra, příspěvková organizace**
se sídlem: **Přípotoční 300, Praha 10 101 01**
zastoupená: **ředitelem organizace Ing. Oldřichem Vytiskou**
IČ: **67779999**
DIČ: **CZ67779999**

Bankovní spojení: 
Číslo účtu: 

Dodatek se sjednává s platností od 1.4.2007.

V Kryrech dne: 26.3.2007

V dne

.....

pronajímatel:



.....

n

Dodatek č. 3

k nájemní smlouvě o pronájmu nebytových prostor v objektu rozhledny Kryry uzavřené 28.4.2006 mezi:

pronajímatelem: Město Kryry,
se sídlem: Hlavní čp. 1, Kryry 439 81
zastoupená: starostou p.Miroslavem Brdou
IČ: 00265080

a nájemcem: Zařízení služeb pro Ministerstvo vnitra, příspěvková organizace

se sídlem: Praha 10, Přípotoční 300, PSČ 101 01
zastoupená: ředitelem organizace Ing.Oldřichem Vytiskou
IČ: 67779999
DIČ: CZ67779999

Bankovní spojení:
Číslo účtu:



Kontaktní adresa: Zařízení služeb pro Ministerstvo vnitra,p.o.
(pro vystavení Přípotoční 300
faktury) 101 01 Praha 10

Předmět dodatku

1)Dle čl.III ,bod 3 nájemní smlouvy Vám navyšujeme roční nájemné nebytových prostor – vyhlídková věž v Kryrech za účelem umístění telekomunikačního zařízení o výši inflace průměrného indexu spotřebitelských cen za rok 2007, která činí 2,8% dle měření Českého statistického úřadu.

Roční nájemné za pronajímané prostory činí na rok 2008: **36.880,-Kč.**

2) Ostatní ustanovení smlouvy nedotčená tímto dodatkem zůstávají beze změny.

3) Tento dodatek je vyhotoven ve 4 exemplářích, z nichž každá smluvní strana obdrží 2 výtisky.

Dodatek se sjednává s platností: od 1.1.2008 do 31.12.2008.

V Krarech dne: 18.1.2008

Za Město Kryry:



V

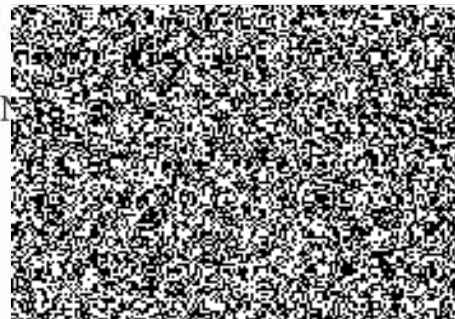

Dodatek č. 4

k nájemní smlouvě o pronájmu nebytových prostor v objektu rozhledny Kryry uzavřené 28.4.2006 mezi:

pronajímatelem: Město Kryry,
se sídlem: Hlavní čp. 1, Kryry 439 81
zastoupená: starostou p.Miroslavem Brdou
IČ: 00265080

a nájemcem: Zařízení služeb pro Ministerstvo vnitra, příspěvková organizace

se sídlem: Praha 10, Přípotoční 300, PSČ 101 01
zastoupená: ředitelem organizace Ing.Zdeňkem Kovářikem
IČ: 67779999
DIČ: CZ67779999

Bankovní spojení:
Číslo účtu:



Kontaktní adresa: Zařízení služeb pro Ministerstvo vnitra,p.o.
(pro vystavení Přípotoční 300
faktury) 101 01 Praha 10

Předmět dodatku

1)Dle čl.III ,bod 3 nájemní smlouvy Vám navyšujeme roční nájemné nebytových prostor – vyhlídková věž v Kryrech za účelem umístění telekomunikačního zařízení o výši inflace průměrného indexu spotřebitelských cen za rok 2008, která činí 6,3% dle měření Českého statistického úřadu.

Roční nájemné za pronajímané prostory činí na rok 2009: **39.203,-Kč.**

2) Ostatní ustanovení smlouvy nedotčená tímto dodatkem zůstávají beze změny.

3) Tento dodatek je vyhotoven ve 4 exemplářích, z nichž každá smluvní strana obdrží 2 výtisky.

Dodatek se sjednává s platností: od 1.1.2009 do 31.12.2009.

V Krarech dne: 20.1.2009

Za Město Kryry:

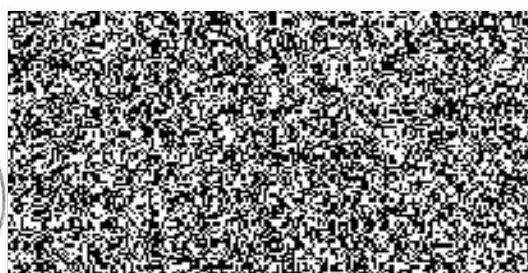

03-02-2009

Dodatek č. 5

ke smlouvě o umístění telekomunikačního zařízení

ze dne 28. 4. 2006

uzavřené dle zák.č. 40/1964 Sb., v platném znění a dle zák. 127/2005 Sb., v platném znění mezi:

pronajímatelem: **Město Kryry**
se sídlem : Hlavní čp. 1, Kryry 439 81
IČ: 00265080
DIČ: CZ00265080
zastoupeným starostou p. Miroslavem Brdou
bankovní spojení: [REDAKCE]
číslo účtu: [REDAKCE]
(dále jen „**poskytovatel**“)

a

nájemcem: **Zařizováním služeb pro Ministerstvo vnitra**
se sídlem: Přípotoční 300, 101 01 Praha 10
IČ: 67779999
DIČ: CZ67779999
zastoupeným ředitelem organizace JUDr. Milanem Kocíkem
bankovní spojení: [REDAKCE]
číslo účtu: [REDAKCE]
(dále jen „**provozovatel**“)

Smluvní strany se dohodly na provedení níže uvedených změn stávající smlouvy:

I.

Úvodní ustanovení

- 1) Od nabytí účinnosti tohoto dodatku se termín „pronajímatel“ nahrazuje termínem „poskytovatel“ a termín „nájemce“ se nahrazuje termínem „provozovatel“.
- 2) Od nabytí účinnosti tohoto dodatku se termín „nájemné“ nahrazuje termínem „úhrada za umístění telekomunikačního zařízení“, dále jen „**úhrada**“.
- 3) Poskytovatel se stal dnem 1. 8. 2009 plátcem DPH dle zákona č. 235/2004 Sb. a zákona č. 337/1992. Dle usnesení Zastupitelstva města Kryry ze dne 24. 6. 2009 bude poskytovatelem provozovateli od tohoto data účtována k úhradě za umístění telekomunikačního zařízení aktuální sazba DPH.

II.

Předmět dodatku

- 1) Úhrada bude provozovatelem prováděna 1x ročně na základě daňového dokladu-faktury, vystaveného poskytovatelem v desátém měsíci kalendářního roku se splatností 21 kalendářních dní.
- 2) Tímto dodatkem se ruší bod 1. Přílohy č. 1 ke smlouvě o umístění telekomunikačního zařízení.

- 3) Výše roční úhrady činí 39.203,- Kč bez DPH.
- 4) Úhrada v kalendářním roce 2009 bude provedena následujícím způsobem:
- úhrada za období od 1. 1. 2009 do 31. 7. 2009 bude provedena bezhotovostním bankovním převodem na účet poskytovatele č. [REDACTED] vedený u [REDACTED] ve výši 22.771,- Kč do 21 kalendářních dní od podpisu tohoto dodatku.
 - úhrada za období od 1. 8. 2009 do 31. 12. 2009 bude provedena na základě daňového dokladu-faktury, vystaveného poskytovatelem nejpozději 1. 11. 2009 se splatností 21 kalendářních dní. Výše úhrady činí 19.554,- Kč vč. DPH (úhrada 16.432,00 Kč + DPH 3.122,08 Kč = 19.554,08 Kč zaokrouhleno na 19.554,- Kč).

III.

Závěrečná ustanovení

- 1) Tento dodatek ke smlouvě o umístění telekomunikačního zařízení nabývá platnosti a účinnosti dnem podpisu poslední ze smluvních stran.
- 2) Ostatní ustanovení smlouvy o umístění telekomunikačního zařízení zůstávají nezměněny.
- 3) Smluvní strany prohlašují, že obsah dodatku smlouvy o umístění telekomunikačního zařízení je svobodným projevem jejich vlastní vůle. Tento dodatek smlouvy o umístění telekomunikačního zařízení byl sepsán ve čtyřech vyhotovení a každá smluvní strana obdrží dvě tato vyhotovení.

- 5. 10. 2009

V Kryrech dne :



za poskytovatele
Miroslav Brda
starosta města



V Praze dne:

28-09-2009

za příjemce
JUDr. Milan Kocík
ředitel organizace



ZAŘÍZENÍ SLUŽEB PLO
Příspěvková organizace
101 01 Praha 10, Přípotoční 21
IČO: 67779999 DIČ: CZ67779999
-215-

Dodatek č. 6

k nájemní smlouvě o umístění telekomunikačního zařízení na objektu rozhledny v Kryrech uzavřené 28.4.2006 mezi:

pronajímatelem: Město Kryry,
se sídlem: Hlavní čp. I, Kryry 439 81
zastoupená: starostou p.Miroslavem Brdou
IČ: 00265080

a nájemcem: Zařízení služeb pro Ministerstvo vnitra, příspěvková
organizace

se sídlem: Praha 10, Přípotoční 300, PSČ 101 01
zastoupená: ředitelem organizace JUDr. Janem Wagnerem
IČ: 67779999
DIČ: CZ67779999

Bankovní spojení:

Číslo účtu:

Kontaktní adresa: Zařízení služeb pro Ministerstvo vnitra,p.o.
(pro vystavení Přípotoční 300
faktury) 101 01 Praha 10

Předmět dodatku

1) Dle čl.III, bod 3 nájemní smlouvy Vám navyšujeme roční nájemné nebytových prostor – vyhlídková věž za účelem umístění telekomunikačního zařízení o výši inflace průměrného indexu spotřebitelských cen za rok 2012, která činí 3,3 dle měření Českého statistického úřadu.

Roční nájemné za pronajímané prostory činí na rok 2013: 40497,-Kč + 21% DPH = **49 002,- Kč.**

3) Ostatní ustanovení smlouvy a dodatku č.5 nedotčená tímto dodatkem zůstávají beze změny.

6) Tento dodatek je vyhotoven ve 2 exemplářích, z nichž každá smluvní strana obdrží jeden výtisk.

Dodatek č. 6 se sjednává s platností: od 1.1.2013 do 31.12.2013.

V Kryrech dne: 21.1.2013
Za Město Kryry:



Nájemce:

