

## Specifikace poptávaných služeb (k.ú. Příšov)

Číslo	Položka	Měrná jednotka	Objem měrných jednotek	Cena za měrnou jednotku	Cena v Kč bez DPH	Výše DPH v Kč	Cena v Kč vč. DPH
Vytyčení hranic pozemků:							
1	Vytyčení lesního pozemku – KMD, DKM	100 bm*					
2	Vytyčení lesního pozemku - PK, KM-D, analogová mapa	100 bm*					
3	Vytyčení zemědělských a ostatních pozemků - PK, KM-D, analogová mapa	100 bm*					
4	Vytyčení zemědělských a ostatních pozemků – KMD, DKM	100 bm*	56	1 400	78 400	16 464	94 864
Vyhotovení GP pro:							
5	Doplnění souboru geodetických informací o pozemek evidovaný zjednodušeným způsobem (včetně vyhotovení GP pro restituce)	100 bm*					
6	Vymezení rozsahu věcného břemene k části pozemku	100 bm*					
7	Rozdělení pozemku	100 bm*					
8	Opravu geometrického a polohového určení nemovitosti	100 bm*					
9	Vyznačení nebo změna obvodu budovy, která je hlavní stavbou na pozemku, a vodního díla	100 bm*					
Ostatní:							
10	Trvalé označení hranic pozemků dle § 91 odst. 1 Katastrální vyhlášky	1 ks	193	200	38 600	8 106	46 706
11	Dočasné označení hranic pozemků dle § 91 odst. 5 Katastrální vyhlášky	1 ks					
12	Označení hranic obcí dle § 92 odst. 1 písm. a) Katastrální vyhlášky	1 ks					
13	Označení hranic obcí dle § 92 odst. 2 Katastrální vyhlášky	1 ks					

DKM



205/188 } 624m  
 205/189 }  
 205/191 } 651m  
 205/192 }

205/194  
 205/195  
 218  
 207/33

205/197, 205/198, 205/12  
 205/195, 205/108 (1/2)

1509m

J42/2, 205/120, 689/4 - 130m

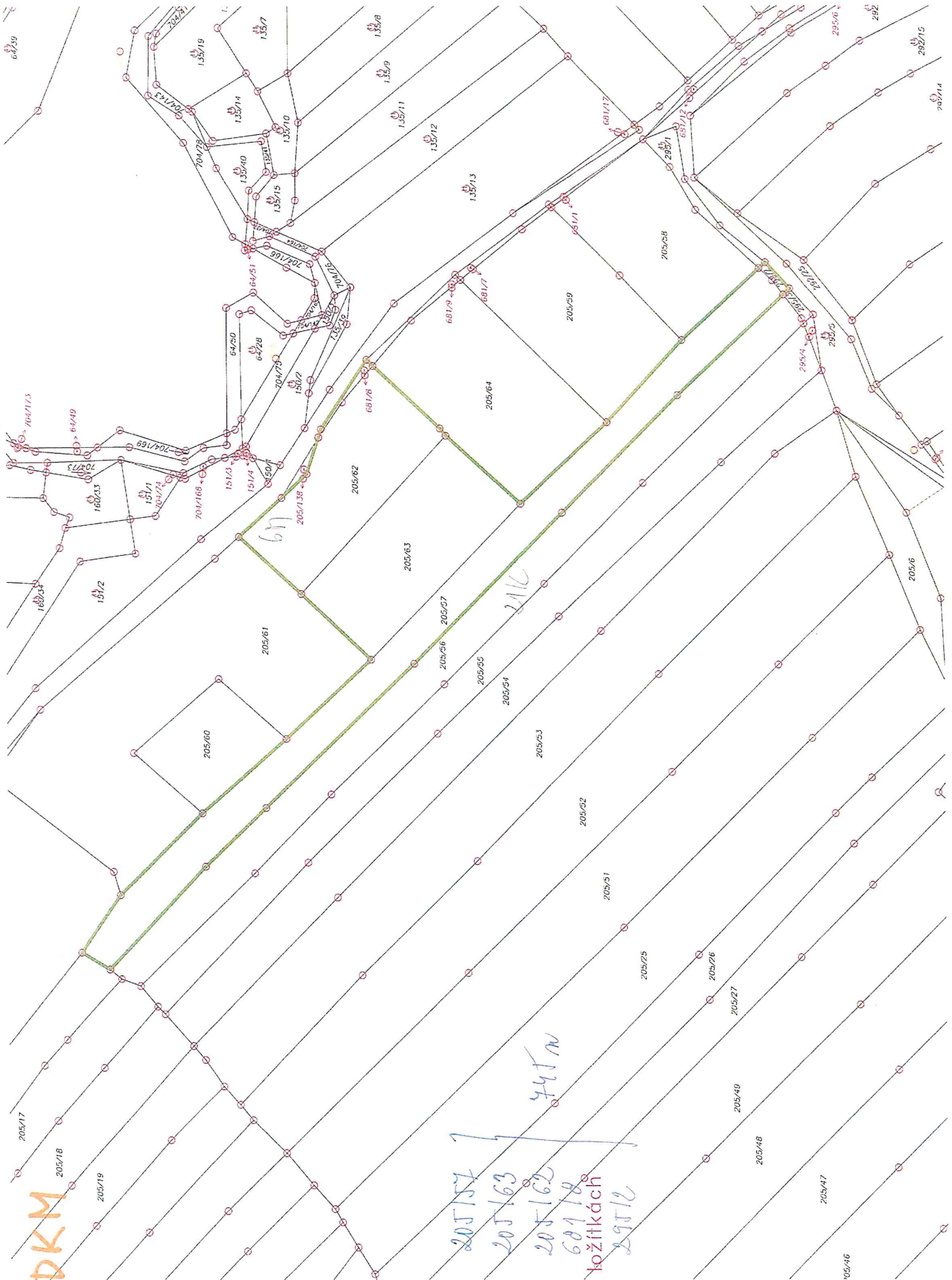

DKM

205/57 }  
205/63 } 74TN  
205/62 }  
601/18 }  
kožičkách }  
297/2

67

211C

105/46

DKM



266/10  
292/11  
292/12  
292/13  
292/14  
292/15  
292/16  
292/17  
292/18  
292/19  
292/20  
292/21  
292/22  
292/23  
292/24  
292/25  
292/26  
292/27  
292/28  
292/29  
292/30  
292/31  
292/32  
292/33  
292/34  
292/35  
292/36  
292/37  
292/38  
292/39  
292/40  
292/41  
292/42  
292/43  
292/44  
292/45  
292/46  
292/47  
292/48  
292/49  
292/50  
292/51  
292/52  
292/53  
292/54  
292/55  
292/56  
292/57  
292/58  
292/59  
292/60  
292/61  
292/62  
292/63  
292/64  
292/65  
292/66  
292/67  
292/68  
292/69  
292/70  
292/71  
292/72  
292/73  
292/74  
292/75  
292/76  
292/77  
292/78  
292/79  
292/80  
292/81  
292/82  
292/83  
292/84  
292/85  
292/86  
292/87  
292/88  
292/89  
292/90  
292/91  
292/92  
292/93  
292/94  
292/95  
292/96  
292/97  
292/98  
292/99  
292/100

426m  
369m  
407

DKM

2002 M

PÄRISÖUR

U HUSA

205/95

205/96

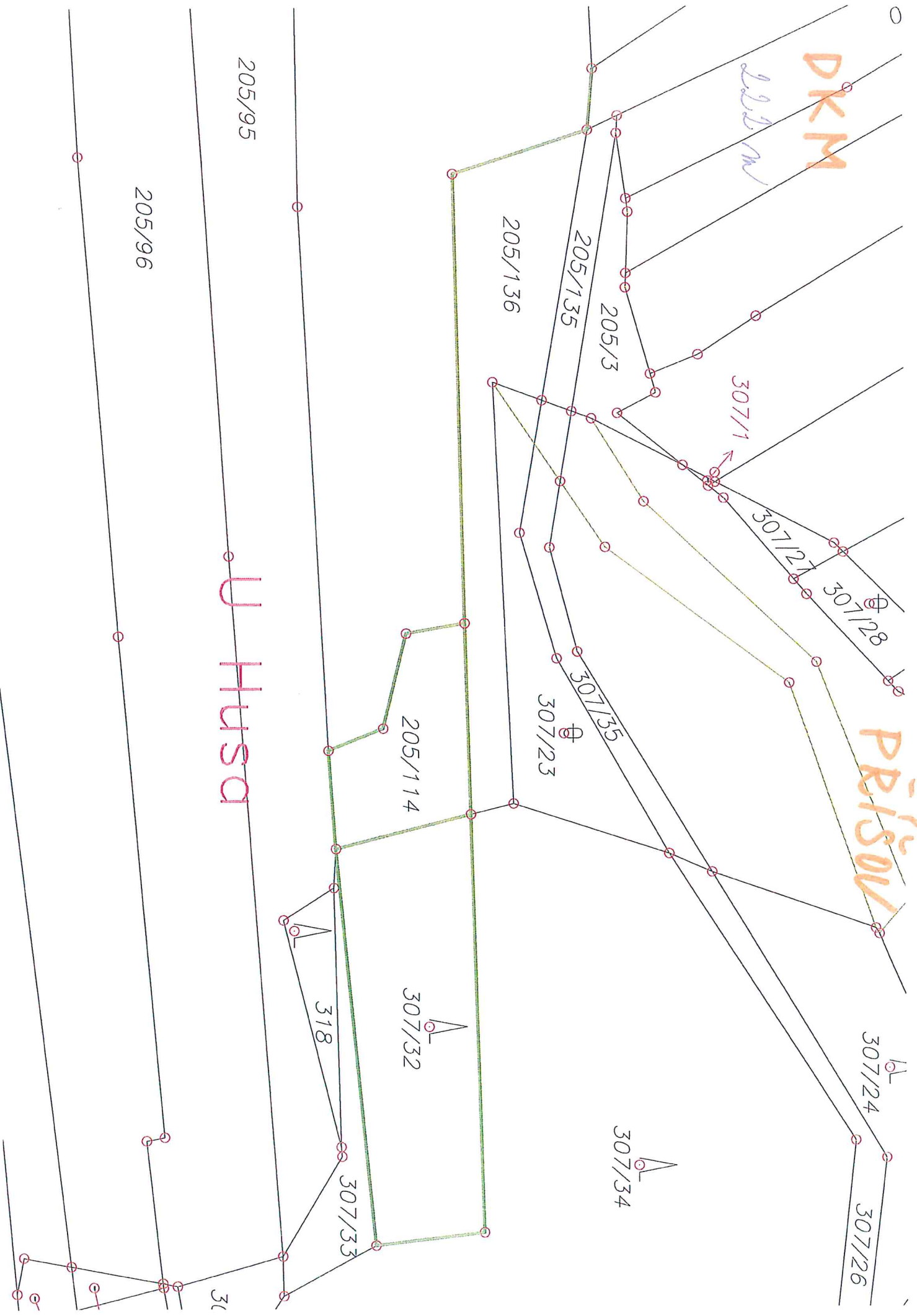

DKM

135/26

135/27

135/28  
135/29

135/30

135/31

135/32

81/12  
81/13  
81/15  
81/14  
81/13  
81/12  
81/24

337 NW

112/2

704/147  
704/142  
704/141  
704/140  
704/139  
704/138  
704/137  
704/136  
704/135  
704/134  
704/133  
704/132  
704/131  
704/130  
704/129  
704/128  
704/127  
704/126  
704/125  
704/124  
704/123  
704/122  
704/121  
704/120  
704/119  
704/118  
704/117  
704/116  
704/115  
704/114  
704/113  
704/112  
704/111  
704/110  
704/109  
704/108  
704/107  
704/106  
704/105  
704/104  
704/103  
704/102  
704/101  
704/100  
704/99  
704/98  
704/97  
704/96  
704/95  
704/94  
704/93  
704/92  
704/91  
704/90  
704/89  
704/88  
704/87  
704/86  
704/85  
704/84  
704/83  
704/82  
704/81  
704/80  
704/79  
704/78  
704/77  
704/76  
704/75  
704/74  
704/73  
704/72  
704/71  
704/70  
704/69  
704/68  
704/67  
704/66  
704/65  
704/64  
704/63  
704/62  
704/61  
704/60  
704/59  
704/58  
704/57  
704/56  
704/55  
704/54  
704/53  
704/52  
704/51  
704/50  
704/49  
704/48  
704/47  
704/46  
704/45  
704/44  
704/43  
704/42  
704/41  
704/40  
704/39  
704/38  
704/37  
704/36  
704/35  
704/34  
704/33  
704/32  
704/31  
704/30  
704/29  
704/28  
704/27  
704/26  
704/25  
704/24  
704/23  
704/22  
704/21  
704/20  
704/19  
704/18  
704/17  
704/16  
704/15  
704/14  
704/13  
704/12  
704/11  
704/10  
704/9  
704/8  
704/7  
704/6  
704/5  
704/4  
704/3  
704/2  
704/1

821/24

135/35

64/20

64/25

64/26

64/21

64/22

64/23

64/54

64/21

64/53

64/57

64/50

78/1

78/3

78/2

81/1

81/6

81/3

678/1

64/2

64/5

64/32

73/7

73/6

81/4

73/2

73/4

73/5

73/3

73/8

678/6

678/7

81/8  
81/5  
81/8  
81/8

112/8  
112/7

81/12  
81/13  
81/15  
81/14  
81/13  
81/12  
81/24

Žádost o vytyčení neznáme hranice zemědělských pozemků podle  
§ 21a odstavec 3 zákona 229/1991Sb. O úpravě vlastnických vztahů k půdě a  
jinému zemědělskému majetku, ve znění pozdějších předpisů.

Žadatel (é)

bydliště

.....  
CALTA VACEK + U. K.  
.....  
.....  
.....  
.....  
.....

Státní pozemkový úřad

Číslo: 22.10.2015

SPU 551937/2015

listy: 1 přílohy

drůb



spres55-014-254

List vlastnictví: ..... 781 .....

Katastrální území: ..... PRYPOV .....

Důvod žádosti: ..... ZAMĚŘENÍ POZEMKŮ .....  
.....  
.....  
.....

Termín a souhlas s vydáním pozemků: ..... 1. 10. 2015 .....

**Vlastník doloží :**

1. kopii **nabývacího titulu** ( dědické rozhodnutí, kupní smlouva, usnesení soudu o dědictví apod.)
2. kopii **výpovědi z nájmu** s potvrzením převzetí nebo dokladem o odeslání.
3. V případě zastupování doloží vlastník plnou moc.

.....  
podpis žadatele (ů)

..... 20. 10. 2015 .....

datum

# Dohoda

Mezi panem (paní): CACTA VAČLAV, s.r.l.

a dosavadním uživatelem: .

vlastník dal dne : .....

výpověď z nájmu následujících parcel vedených na LV: 78/1

v katastrálním území: PRIVOV 15

pozemky budou předány v následující agrotechnické lhůtě: 1. 10. 2015

vlastník a dosavadní uživatel se dohodli na následujících pozemcích:

~~81/3 1334 m<sup>2</sup>, 81/5 1234 m<sup>2</sup>~~  
~~81/1 1334 m<sup>2</sup>, 81/3 1234 m<sup>2</sup>, 78/2 - 144 m<sup>2</sup>~~  
~~135/1 1424 m<sup>2</sup>, 135/7 450 m<sup>2</sup>, 81/5 90 m<sup>2</sup>~~  
~~78/13 91 m<sup>2</sup>, 678/7, 77/8~~

Obě strany se dohodly, že požádají Pozemkový úřad Plzeň-sever o zpracování technické pomoci ve smyslu § 15 odstavce 4 zákona 139/2002 Sb., které bude obsahovat bilanci vlastních a vydávaných pozemků a součástí bude vytyčovací náčrt a předávací protokol o vytyčení.

V. Z. Čižová

Dne 1. 10. 2015

Podpis vlastníka (vlastníků):

Podpis dosavadního uživatele:

Žilovská zemědělská a.s.  
Žitov č.p. 36, 330 11 Třemošná  
IČ: 26340861, DIČ: CZ26340861  
vedeno u KS Plzeň odd. B vložka 949  
PÚ 2004



Žádost o vytyčení neznáme hranice zemědělských pozemků podle § 21a odstavec 3 zákona 229/1991Sb. O úpravě vlastnických vztahů k půdě a jinému zemědělskému majetku, ve znění pozdějších předpisů.

Žadatel (é) ..... bydliště .....

CALTA RENOVA

Státní pozemkový úřad  
Dračeňsko 22.10.2015  
SPU 551923/2015  
listy: 1 přílohy  
druh:



spesst.úřad.č.č.

List vlastnictví: ..... 691 .....

Katastrální území: ..... PRÍPŮV .....

Důvod žádosti: ..... ZAMĚŘENÍ POZEMKŮ .....

Termín a souhlas s vydáním pozemků: ..... 1.10.2015 .....

Vlastník doloží :

1. kopii nabyvacího titulu ( dědické rozhodnutí, kupní smlouva, usnesení soudu o dědictví apod.)
2. kopii výpovědi z nájmu s potvrzením převzetí nebo dokladem o odeslání.
3. V případě zastupování doloží vlastník plnou moc.

.....  
podpis žadatele (ů)

20.10.2015  
.....  
datum

# Dohoda

Mezi panem (paní): CALTA RENE

a dosavadním uživatelem: ŽILOVSKÁ ZEMĚDĚLSKÁ A.S.

vlastník dal dne: PŘEVZATA DOBŮ UŘČITOU OD 1.1.2014 DO 30.9.2015.

výpověď z nájmu následujících parcel vedených na LV: 691

v katastrálním území: PŘÍPŮV

pozemky budou předány v následující agrotechnické lhůtě: 1.10.2015

vlastník a dosavadní uživatel se dohodli na následujících pozemcích:

8114 26 m<sup>2</sup>, 205/88 3830 m<sup>2</sup>, 205/89 2309 m<sup>2</sup>, 205/89 2295 m<sup>2</sup>  
205/89 2230 m<sup>2</sup>, 205/97 2691 m<sup>2</sup>, 205/98 5527 m<sup>2</sup>, 205/99 2803 m<sup>2</sup>  
205/101 m<sup>2</sup> 4606 m<sup>2</sup> pose 112 2400 m<sup>2</sup>, VĚOP, 7312 89 m<sup>2</sup>, 292/01 3377 m<sup>2</sup>  
292 121 2065 m<sup>2</sup>, 292/22 1967 m<sup>2</sup>, 205/02 612 m<sup>2</sup>, 7313, 510  
205/0115 2028 m<sup>2</sup>, 205/057 3232 m<sup>2</sup>, 205/630 2046 m<sup>2</sup>  
205/092 2424 m<sup>2</sup>, 2950/2, 205/0108 1315 m<sup>2</sup>, 64/54  
205/092 1805 m<sup>2</sup>, 205/095 2012 m<sup>2</sup>, 3420/2 890 m<sup>2</sup>, 205/120 9 m<sup>2</sup>  
292/01, 307/030, 3180, 307/033, 6830/4, 681/08, 266/010, 64/30

Obě strany se dohodly, že požádají Pozemkový úřad Plzeň-sever o zpracování technické pomoci ve smyslu § 15 odstavce 4 zákona 139/2002 Sb., které bude obsahovat bilanci vlastních a vydávaných pozemků a součástí bude vytyčovací náčrt a předávací protokol o vytyčení.

V Žilově

Dne 1.10.2015

Podpis vlastníka (vlastníků):

Podpis dosavadního uživatele:

Žilovská zemědělská a.s.  
Žilov č.p. 36, 330 11 Třemošná  
IČ: 26340861, DIČ: CZ26340861  
vedeno u KS Plzeň odd. B vložka 949  
PU 2004

Žádost o vytyčení neznáme hranice zemědělských pozemků podle § 21a odstavec 3 zákona 229/1991Sb. O úpravě vlastnických vztahů k půdě a jinému zemědělskému majetku, ve znění pozdějších předpisů.

Žadatel (é) CALTA RENE bydlíště .....

.....

.....

.....

.....

.....

.....

.....

List vlastnictví: 691 .....

Katastrální území: PRŮVŮV .....

Důvod žádosti: ZAMĚŘENÍ POLEŇKŮ .....

205/93 / 205/114 a 307/32 .....

.....

.....

Termín a souhlas s vydáním pozemků: 7. 2016 .....

Státní pozemkový úřad  
Doručeno 01.02.2016  
SPU 048369/2016  
listy 1 přílohy  
druh.



Vlastník doloží :

1. kopii nabývacího titulu ( dědické rozhodnutí, kupní smlouva, usnesení soudu o dědictví apod.)
2. kopii výpovědi z nájmu s potvrzením převzetí nebo dokladem o odeslání.
3. V případě zastupování doloží vlastník plnou moc.

.....  
podpis žadatele (ů)

2.1. 2016  
datum