

Dodatek č. 2 k mandátní smlouvě č. SM/FO/116/2008,

uzavřený mezi těmito smluvními stranami :

1. Město Moravské Budějovice, IČO : 00289931, DIČ : CZ00289931,
se sídlem nám. Míru 31, Moravské Budějovice, bankovní spojení: [REDACTED]

(dále jen „mandant“)

a

2. **TSMB s.r.o.**, IČO : 28268105, DIČ : CZ28268105,
se sídlem Dopravní 1334, 676 02 Moravské Budějovice,
zast. jednatelem Ing. Františkem Kuchtou,

(dále jen „mandatář“).

A. Výše uvedené smluvní strany uzavřely dne 1. 4. 2008 mandátní smlouvu č. SM/FO/116/2008 a dne 30. 11. 2015 dodatek č. 1 k této mandátní smlouvě.

Po dohodě smluvních stran se s **účinností od 15. 2. 2016** mění a doplňuje výše uvedená smlouva ze dne 1. 4. 2008 ve znění dodatku č. 1 takto:

1) doplňuje se obsah přílohy č. 1 (soupis majetku)

B. Ostatní ustanovení výše cit. mandátní smlouvy č. SM/FO/116/2008 ze dne 1. 4. 2008 ve znění dodatku č. 1 ze dne 30. 11. 2015 se nemění a zůstávají v platnosti.

C. Závěrečná ustanovení.

1. Tento dodatek č. 2 se vyhotovuje ve dvou stejnopisech, pro každou smluvní stranu jedno vyhotovení.

2. Tento dodatek č. 2 byl schválen radou města Moravské Budějovice dne 15. 2. 2016 pod č. usnesení RM-32/2016/20.

V Moravských Budějovicích dne 2. 3. 2016

Mandant : [REDACTED]

.....
Město Moravské Budějovice
zast. starostou Ing. Vlastimilem Bařinkou

Mandatář [REDACTED]

.....
[REDACTED]
TSMB s.r.o.
zast. jednatelem Ing. Františkem Kuchtou

Lic: MUMB

* * * G I N I S - M A J * * *

Strana: 1

IČO: 00289931 Město Moravské Budějovice

Čas : 15:57:12

UCS: 001 Město Moravské Budějovice

Datum: 25.01.2016

Přehled evidovaného majetku
SMUTEČNÍ OBŘADNÍ SÍŇ

NS : 001 Hlavní činnost město

MAJMAJ30 13082004 13:47

MUMBH0006SHJ	Katafalk vč. světel a kabeláže	0280000	1.00	4959.00	554	99	999
MUMBH0006SIE	Reprobedna venkovní	0280000	1.00	3233.00	554	99	999
MUMBH0006SJ9	Reprobedna venkovní	0280000	1.00	3233.00	554	99	999
MUMBH0006SK4	Reprobedna	0280000	1.00	4618.00	554	99	999
MUMBH0006SLZ	Mikrofon	9020983	1.00	2309.00	554	99	999
MUMBH0006SMU	Zesilovač	9020983	1.00	1385.00	554	99	999
MUMBH0006SNP	Mixážní pult	9020983	1.00	924.00	554	99	999
MUMBPO01RT69	Katafalk pohyblivý - smuteční obřadní síň	0220070	1.00	59750.00	554	99	999
MUMBPO01RT74	Varhany Vega 808 - smuteční obřadní síň	0220070	1.00	32250.00	554	99	999
MUMBPO01RT90	Plastika dřevěná "žena" - smuteční obřadní síň	0320000	1.00	63600.00	554	99	999
MUMBPO01RTRC	Vozík na rakev	0280000	1.00	1850.00	554	99	999
MUMBPO01RTS7	Vozík na rakev	0280000	1.00	1850.00	554	99	999
MUMBPO01RTT2	Vozík na rakev	0280000	1.00	1850.00	554	99	999
MUMBPO01RU9N	Polokřeslo	0280000	1.00	2497.90	554	99	999
MUMBPO01RUAI	Polokřeslo	0280000	1.00	2497.90	554	99	999
MUMBPO01RUBD	Polokřeslo	0280000	1.00	2497.90	554	99	999
MUMBPO01RUC8	Polokřeslo	0280000	1.00	2497.90	554	99	999
MUMBPO01RUD3	Polokřeslo	0280000	1.00	2497.90	554	99	999
MUMBPO01RUEY	Polokřeslo	0280000	1.00	2497.90	554	99	999
MUMBPO01RUFT	Polokřeslo	0280000	1.00	2497.90	554	99	999
MUMBPO01RUGO	Polokřeslo	0280000	1.00	2497.90	554	99	999
MUMBPO01RUHJ	Polokřeslo	0280000	1.00	2497.90	554	99	999
MUMBPO01RUIE	Polokřeslo	0280000	1.00	2497.90	554	99	999
MUMBPO01RUJ9	Polokřeslo	0280000	1.00	2497.90	554	99	999
MUMBPO01RUK4	Polokřeslo	0280000	1.00	2497.90	554	99	999
MUMBPO01RULZ	Polokřeslo	0280000	1.00	2497.90	554	99	999
MUMBPO01RUMU	Polokřeslo	0280000	1.00	2497.90	554	99	999
MUMBPO01RUNP	Polokřeslo	0280000	1.00	2497.90	554	99	999
MUMBPO01RUOK	Polokřeslo	0280000	1.00	2497.90	554	99	999
MUMBPO01RUPF	Polokřeslo	0280000	1.00	2497.90	554	99	999
MUMBPO01RUQA	Polokřeslo	0280000	1.00	2497.90	554	99	999
MUMBPO01RUR5	Polokřeslo	0280000	1.00	2497.90	554	99	999
MUMBPO01RUS0	Polokřeslo	0280000	1.00	2497.90	554	99	999
MUMBPO01RUTV	Polokřeslo	0280000	1.00	2497.90	554	99	999
MUMBPO01RUUQ	Polokřeslo	0280000	1.00	2497.90	554	99	999
MUMBPO01RUVL	Polokřeslo	0280000	1.00	2497.90	554	99	999
MUMBPO01RUWG	Polokřeslo	0280000	1.00	2497.90	554	99	999
MUMBPO01RUXB	Polokřeslo	0280000	1.00	2497.90	554	99	999
MUMBPO01RUY6	Polokřeslo	0280000	1.00	2497.90	554	99	999
MUMBPO01RUZ1	Polokřeslo	0280000	1.00	2497.90	554	99	999

Lic: MUMB

* * * G I N I S - M A J * * *

Strana: 2

IČO: 00289931 Město Moravské Budějovice

Čas : 15:57:12

UCS: 001 Město Moravské Budějovice

Datum: 25.01.2016

NS : 001 Hlavní činnost město Přehled evidovaného majetku dle místností

0000ALV00TCZ

MAJMAJ30 13082004 13:47

MUMBP001RV0P	Polokřeslo	0280000	1.00	2497.90	554	99	999
MUMBP001RV1K	Polokřeslo	0280000	1.00	2497.80	554	99	999
MUMBP001RV2F	Polokřeslo	0280000	1.00	2500.00	554	99	999
MUMBP001RV3A	Polokřeslo koř. samostatné	0280000	1.00	1981.00	554	99	999
MUMBP001RV45	Polokřeslo koř. samostatné	0280000	1.00	1983.00	554	99	999
MUMBP001RV50	Polokřeslo koř. samostatné	0280000	1.00	1983.00	554	99	999
MUMBP001RV6V	Polokřeslo koř. samostatné	0280000	1.00	1983.00	554	99	999
MUMBP001RV7Q	Polokřeslo koř. samostatné	0280000	1.00	1983.00	554	99	999
MUMBP001RV8L	Polokřeslo koř. samostatné	0280000	1.00	1983.00	554	99	999
MUMBP001RV9G	Polokřeslo koř. samostatné	0280000	1.00	1983.00	554	99	999
MUMBP001RVAB	Polokřeslo koř. samostatné	0280000	1.00	1983.00	554	99	999
MUMBP001RVB6	Polokřeslo koř. samostatné	0280000	1.00	1983.00	554	99	999
MUMBP001RVC1	Polokřeslo koř. samostatné	0280000	1.00	1983.00	554	99	999
MUMBP001RVDW	Polokřeslo koř. samostatné	0280000	1.00	1983.00	554	99	999
MUMBP001RVER	Polokřeslo koř. samostatné	0280000	1.00	1983.00	554	99	999
MUMBP001RVFM	Skříň s nástavcem	0280000	1.00	8000.00	554	99	999
MUMBP001RVGH	Skříň s nástavcem	0280000	1.00	7000.00	554	99	999
MUMBP001RVHC	Stěna věšáková	0280000	1.00	5000.00	554	99	999
MUMBP001RVI7	Stůl pracovní	0280000	1.00	1600.00	554	99	999
MUMBP001RVJ2	Stůl pracovní	0280000	1.00	2250.00	554	99	999
MUMBP001RVKX	Stolek odkládací větší	0280000	1.00	1350.00	554	99	999
MUMBP001RVLS	Stolek odkládací menší	0280000	1.00	800.00	554	99	999
MUMBP001RVMN	Stolek konferenční	0280000	1.00	1450.00	554	99	999
MUMBP002OJFK	Ohříváč vody elektrické - EUREKA	0280000	1.00	3703.20	554	99	999
MUMBP002OL6F	Truhlík keramický s umělými květinami	0280000	1.00	930.00	554	99	999
MUMBP002OL7A	Truhlík keramický s umělými květinami	0280000	1.00	1230.00	554	99	999
MUMBP002ON0J	Strom aranžmá	0280000	1.00	1490.00	554	99	999
MUMBP002ONQ9	Mísa aranžmá	0280000	1.00	1570.00	554	99	999
MUMBP002ONR4	Váza keramická	0280000	1.00	1260.00	554	99	999
MUMBP002ONSZ	Pult fečnický RSA 050	0280000	1.00	7944.30	554	99	999
MUMBP002ONUP	Pult fečnický - tepaný	0280000	1.00	6360.00	554	99	999
MUMBP002ONWF	Obráz Usmíření	0280000	1.00	7000.00	554	99	999

Celkem:

72.00

339481.50

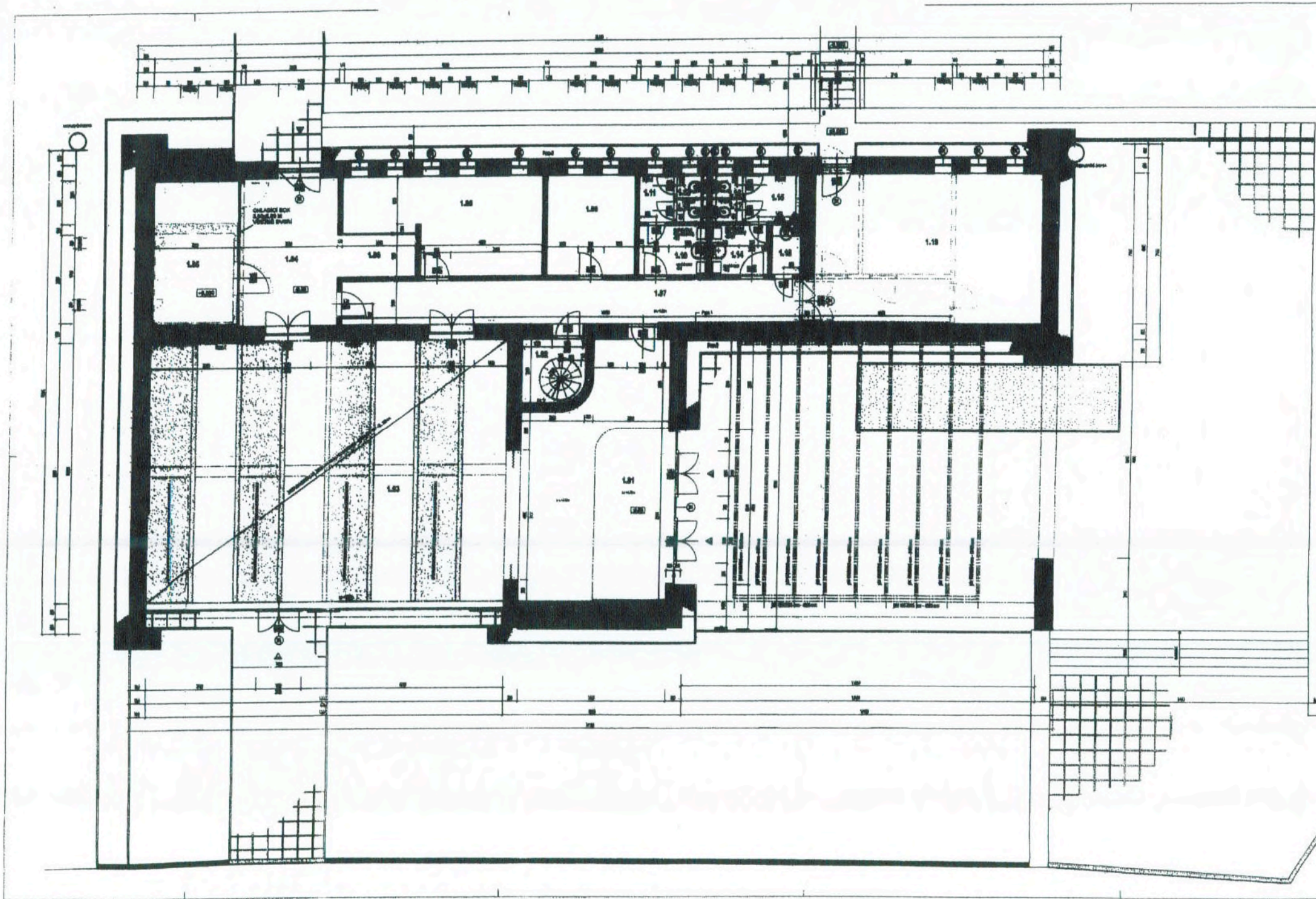

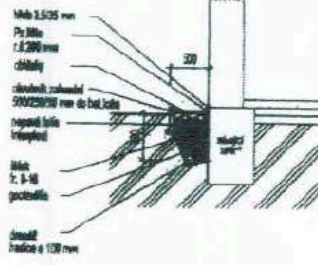
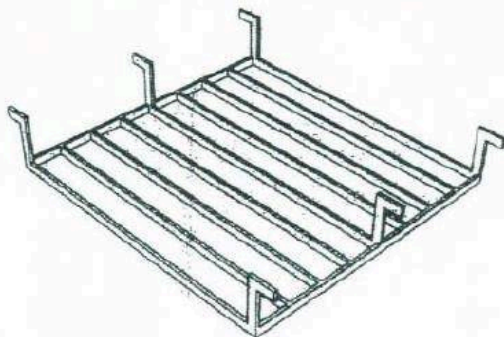

LEGENDA MÍSTNOSTÍ

Č. M.	NÁZEV MÍSTNOSTI	PLOCHA	PODLAHA	POZNÁMKA
1.01	VSTUPNÍ PROSTOR	38,18m ²	ker. dlažba	01
1.02	SCHOD. PROSTOR	4,47m ²	ker. dlažba	01
1.03	OBÍDAKOVÉ SMUTEČNÍ SÍŇ	106,47m ²	ker. dlažba	01
1.04	CHODBA	16,98m ²	ker. dlažba	01
1.05	CHLADEČÍ BOK	11,97m ²	ker. dlažba	00
1.06	POSLEDNÍ KOLELOUČENÍ	1,87m ²	ker. dlažba	01
1.07	CHODBA	22,88m ²	ker. dlažba	01
1.08	ČEČERNA POZBYTÝCH	16,88m ²	ker. dlažba	01
1.09	KUCHAŘKA OBÍDAKOVÁ	16,88m ²	ker. dlažba	01
1.10	žuvák-převodní	3,88m ²	ker. dlažba	01
1.11	Převodní	1,88m ²	ker. dlažba	01
1.12	WC	4,88m ²	ker. dlažba	01
1.13	WC	0,88m ²	ker. dlažba	01
1.14	KL. PŘEVODNÍ	1,28m ²	ker. dlažba	01
1.15	WC	3,08m ²	ker. dlažba	01
1.16	WC	0,88m ²	ker. dlažba	01
1.17	WC	0,88m ²	ker. dlažba	01
1.18	OHLEDOVÁ KOKORNA	1,57m ²	ker. dlažba	01
1.19	SILAD	27,27m ²	ker. dlažba	01

LEGENDA MATERIÁLU

- vybourané zdvo
- stěvečká zdvo
- dozdívky z oceli plynků CP 65/1-40/280 mm, P15 na MVC

pozn.1 - stěvečká vnitřní profilové stěry celkové délky 27,3 m budou opatřeny sáňací omítkou do výšky 1 metru, jež se částečně a prostor chodby, aceticitně zařízání šev a muží, světloucí odvětrání stěny, stěny, kde budou provedeny sáňací omítky budou opatřeny rovnou malbou

pozn.2 - stěvečká rezonanční ochrání bude odvětrána v celkové délce 40,0 m

Okapní celkové objem v délce 98,35 m bude proveden odstup v šíři 500 mm, do hloubky 600 mm. Kolem stěvečkové zábranky bude vložena napájecí lišta. Do spodní části stěvečkové lišty vložit drenážní hadici D=100 mm (nejméně se spádem 0,5 % do stěvečkových kanalizačních odpadů). Mezi okapový chodník a stěvečkový terén bude vložit protisráž.

zpracovatel:	stavil:	kontroloval:	
Ing. P. ...	Ing. ...		
stavba: ...			
5	stavba:	STAVEBNÍ ÚPRAVY SMLUČNÍ OBÍDAKOVÉ SÍŇE i.č. ...	datum: 12/14
		STAVEBNÍ ÚPRAVY	svědek: PS
	vyprac:	PODORYS 1.NP	č. zprávy: 1308
			č. výkresu: 1:50
			4

Provozní řád obřadní síně

I. Výchozí údaje

1. Vlastníkem obřadní síně je město Moravské Budějovice. Rozhodnutí, která přísluší vlastníkovi, vydává rada města nebo jí pověřený orgán, odbor městského úřadu, či organizace města.
2. Provozovatelem obřadní síně je na základě mandátní smlouvy společnost TSMB s. r. o. Provozovatel zajišťuje správu a údržbu objektu a rovněž tak plní funkci poskytovatele služeb.
3. Objednatelem služeb obřadní síně je fyzická nebo právnická osoba, která je zákony a předpisy České republiky oprávněna k zajištění služeb v oblasti pohřebnictví. Objednatel zajišťuje funkci pořadatele obřadu.
4. Návštěvníkem obřadní síně je účastník(ci) obřadů. Návštěvníci projednávají průběh a uspořádání obřadu u pořadatele obřadu.
5. Smuteční obřadní síň sestává z prostor, vyznačených na plánu budovy: viz příloha č. 2.

II. Podmínky pro poskytnutí obřadní síně objednateli

1. Obřadní síň je poskytována k výpravě smutečních obřadů - pohřbů, a to jak občanských, tak církevních
2. Dalšími podmínkami pro poskytnutí služeb objednateli jsou kromě podmínky uvedené v čl. I, odst. 3
 - a) seznámení s tímto provozním řádem
 - b) poučení objednatele provozovatelem o užívání obřadní síně a zařízení v ní umístěných.
3. Při vlastním užívání obřadní síně je objednatel povinen:
 - a) Respektovat pokyny provozovatele s tím, že do průběhu obřadu provozovatel nezasahuje.
 - b) Zajistit důstojný výkon veškerých činností s náležitou úctou zemřelým a pozůstalým.
 - c) Zajistit odpovědné užívání obřadní síně tak, aby nedocházelo k jejímu poškození a poškození zařízení v ní umístěných.
 - d) Zajistit potřebnou toleranci k ostatním objednatelům, kteří obřadní síň užívají, včetně respektování vlastnictví majetku ostatních objednatelů a vlastníků.
4. Požadavek na poskytnutí obřadní síně uplatňuje objednatel u provozovatele. Provozovatel provede písemný záznam závazné objednávky do „Knihy obřadů“. Záznam objednávky podepíše jak provozovatel, tak objednatel. Záznam smutečního obřadu do knihy obřadů musí být veden vždy jménem zemřelého.
5. Základní doba trvání jednoho obřadu včetně přípravných prací a následného úklidu je stanovena na 2 hodiny. Provozovatel může mezi jednotlivými obřady stanovit provozní přestávku 1 -2 hod. (střídání jednotlivých objednatelů, náročnější úklid v zimním období apod.).

6. Pro smuteční obřady se stanovují dny smutečních obřadů pondělí - pátek v době od 8:00 hod. - 16:00 hod. Sjednání obřadu v jiný termín je možné po dohodě s provozovatelem. Rezervování obřadů bez písemného záznamu závazné objednávky do knihy obřadů se neprovádí.

7. Objednatel je oprávněn vyžadovat od provozovatele dokladování o obsazení obřadní síně v případě odmítnutí k uspokojení požadavku v obřadních dnech. Provozovatel dokladuje obsazení záznamem v knize obřadů.

III. Rozsah poskytovaných služeb provozovatelem, způsob užívání

1. V rámci užívání obřadní síně jsou provozovatelem poskytovány tyto služby:

a) poskytnutí obřadní síně pro uspořádání obřadu,

b) poskytnutí místnosti pro přípravu těl.

2. Poskytnutí obřadní síně pro uspořádání obřadu zahrnuje taktéž poskytnutí dále uvedeného mobiliáře: viz. příloha č. 1.

3. Pro užívání obřadní síně se stanovují tyto podmínky:

a) Provozovatel předá a zpřístupní pro objednatele služeb obřadní síň v čase sjednaném v knize obřadů.

b) Objednatel umístí uzavřené rakve se zemřelými v místnosti pro přípravu zemřelých jen na dobu nezbytně nutnou pro vykonání smutečního obřadu.

c) Pro vlastní smuteční obřad je rakev se zemřelým vyzdvížena na katafalk v obřadní síni. Po ukončení obřadu je rakev se zemřelým v případě kremace vyvezena do místnosti pro přípravu zemřelých a následně odvezena ke kremaci nebo uložena do chladicího boxu.

d) V případě pohřbu s uložením do země zajistí objednatel důstojné vynesení rakve se zemřelým bočním vstupem obřadní síně.

e) Potřebnou manipulaci s těly zemřelých, jejich strojení a podobně, provádí objednatel v prostoru mimo obřadní síň. To je v návaznosti na místo a okolnosti úmrtí a požadavky upravené zvláštními předpisy, v bytech zemřelých, v zařízeních nemocnic či jiných zařízeních zdravotní a sociální péče, v budově provozovatele pak v prostoru k tomu určeném (místnost před chladicím zařízením).

4. Smuteční hosté, pozůstalí a návštěvníci obřadů vstupují na pokyn pořadatele obřadu hlavním vchodem do obřadní síně. Vchod je pořadatelem otvírán v dostatečném předstihu před obřadem. Tělesně postižení návštěvníci obřadu na vozíčkách vstupují bočním vstupem. Vstup smutečních hostů do místnosti pro úpravu zemřelých není dovolen.

5. Místnost obřadníka využívá objednatel, respektive pořadatel obřadu k provedení administrativy a činností, které jsou nutné k zajištění průběhu obřadu. Do místnosti obřadníka přizve taktéž pořadatel ty návštěvníky obřadu (nejbližší pozůstalé, řečníky apod.), se kterými je nutno projednat před provedením obřadu jeho průběh.

6. Zpětné předání obřadní síně provede objednatel po ukončení obřadu, jak bylo sjednáno v knize obřadů. Zajišťuje-li objednatel po sobě více obřadů, provede předání po ukončení posledního obřadu. Je-li série po sobě jdoucích obřadů jednoho objednatele přerušena obřadem nebo obřady jiného objednatele, provede objednatel zpětné předání obřadní síně provozovateli po ukončení obřadu, po němž následuje obřad jiného objednatele.

IV. Další povinnosti objednatele a jeho součinnost s provozovatelem

1. Obřadní síň není trvalým pracovištěm objednatelů. Tito využívají obřadní síň pouze a jenom pro uspořádání pohřbu.
2. Objednatel respektive pořadatel průběh obřadu organizuje. Obsluhuje potřebné zařízení k výkonu obřadu, aranžuje květinovou výzdobu s využitím květin trvalé dekorace a jiných květin a věnců. Zajišťuje řečníky a hudebníky, uvedení jména zemřelého na jmenovce. Je zodpovědný ve vztahu k vlastním objednatelům a k návštěvníkům obřadu.
3. Úklid obřadní síně provádí provozovatel po každém zpětném předání obřadní síně provozovateli.

V. Závěrečná ustanovení

1. Tento provozní řád byl schválen usnesením Městské rady města Moravské Budějovice č. ze dne a platnosti nabývá dne 1. 12. 2015.