

**Příloha k nájemní smlouvě č. 64N17/47**

Variabilní symbol: 6411747

Uzavřeno:

Roční nájem:

Zemědělské družstvo

Opařany  
Stádlec čp. 66

Datum tisku: 15.1.2018

Účinná od: 1.10.2017

10 602 Kč

Stádlec

Katastr	Parcela	/	Díl	Skup.	Kultura	Číslo LV	Cena za ha [Kč]	Výměra [m2]	%	Nájem pozemky [Kč]	Nájem budovy [Kč]	Nájem celkem [Kč]
<b>Nové Dvory u Opařan</b>												
část - zastavěná	29	0	0	1	13	10 002	2 000 000	3 172	1,0	6 344,00	1 058	7 402,00
část - nezastavěná	29	0	0	1	13	10 002	1 000 000	3 200	1,0	3 200,00	0	3 200,00
								<b>6 372</b>		<b>9 544,00</b>	<b>1 058</b>	<b>10 602,00</b>
<b>CELKEM:</b>								<b>6 372</b>		<b>9 544,00</b>	<b>1 058</b>	<b>10 602 Kč</b>

# VÝPIS Z KATASTRU NEMOVITOSTÍ - KatastrNVE

15.1.2018 16:22:30

Informace o parcelách  
na katastrálním území: *Nové Dvory u Opařan*  
Číselný kód: 748757

Obec:	Opařany							Číselný kód:	552801
Okres:	Tábor							Číselný kód:	3308
Par.cis	Díl	Výměra[m <sup>2</sup> ]	DP	CP-E	LV	Využití	Mapa	Parcelní skupina	
29	0	6372	13	1	10002		KMD	1	
Vlastník:	10002	Státní pozemkový úřad, Čast obce: Žižkov Husinecká 1024/11a-Praha, 13000 Česká republika							
							Počet parcel	1	
							Výměra celkem[m <sup>2</sup> ]	6372	

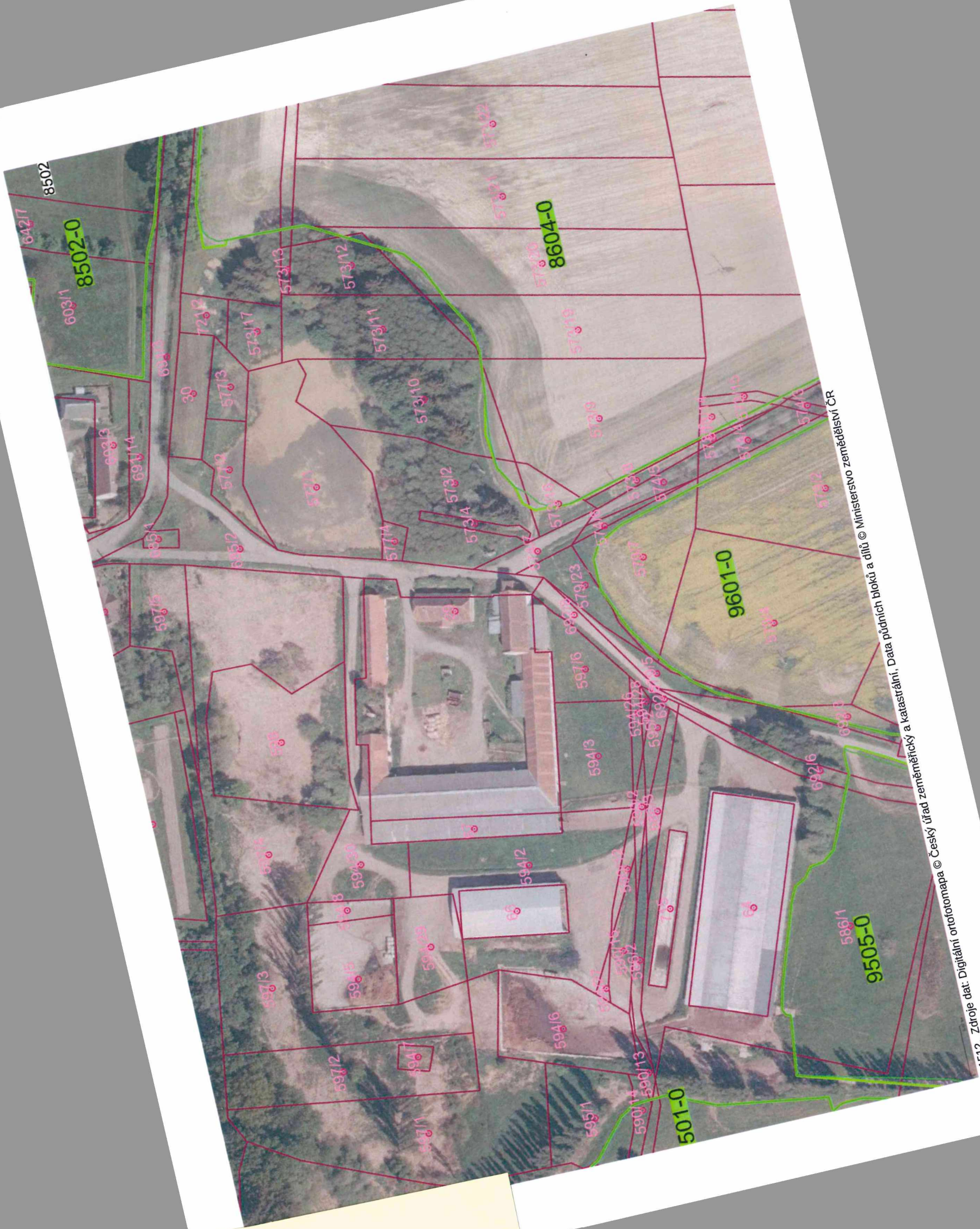

1.1512, Zdroje dat: Digitální ortofotomapa © Český úřad zeměměřičký a katastrální, Data půdních bloků a dílů © Ministerstvo zemědělství ČR