

**ČEŠKÁ  
SPORITELNA**



CS00 0000 0926 4350

**Dodatek č. 1 ke Smlouvě o úvěru č. 366/09/LCD ze dne 27.7.2009  
(dále jen „Dodatek“ a „Smlouva“)**

uzavřené mezi

1. obchodní firma: Česká spořitelna, a.s.  
sídlo: Praha 4, Olbrachtova 1929/62, PSČ: 140 00  
IČ: 45244782  
zapsaná v obchodním rejstříku vedeném Městským soudem v Praze, oddíl B, vložka 1171  
jako věřitel (dále jen „Banka“)  
a
2. název subjektu: Město Litomyšl  
sídlo: Litomyšl, Bří Štástných 1000, 570 01  
IČ: 00276944  
jako dlužník (dále jen „Klient“)

Banka a Klient se dohodli na následujícím znění Dodatku ke Smlouvě:

- I.  
Článek III, odst. 1. Smlouvy se doplňuje následujícím způsobem:  
**Způsob čerpání:** Čerpání bude prováděno dle platného podpisového vzoru běžného účtu č. [REDACTED]
- II.  
1. Platnost a účinnost Dodatku nastává dnem podpisu smluvními stranami.  
2. Ustanovení Smlouvy nedotčená Dodatkem se nemění a jsou nadále platná a účinná.  
3. Tento Dodatek je podepsán ve třech (3) vyhotoveních, z nichž Klient obdrží jedno (1) a Banka dvě (2) vyhotovení.  
Česká spořitelna, a.s.:

V(e)

dne [REDACTED]

V(e)

dne [REDACTED]

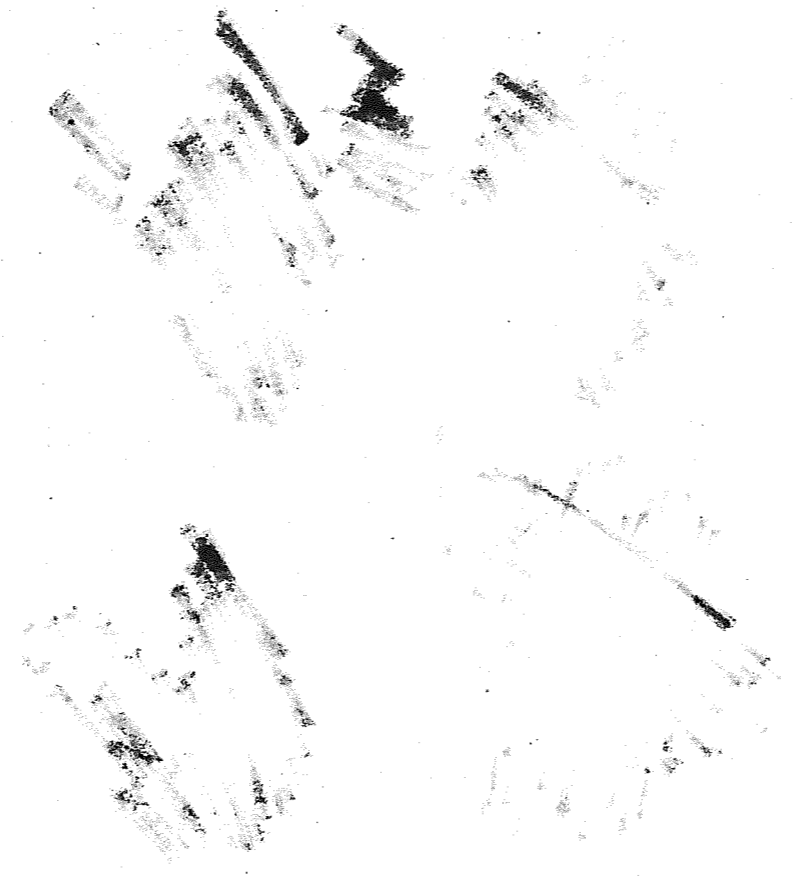

1