

VÝKAZ DOSAVADNÍHO A NOVÉHO STAVU ÚDAJŮ KATASTRU NEMOVITOSTÍ

Dosavadní stav			Nový stav											
Označení pozemku parc. číslem	Výměra parcely		Označení pozemku parc. číslem	Výměra parcely		Druh pozemku	Typ stavby	Způsob využití	Způsob určení výměr	Porovnání se stavem evidence právních vztahů				
	ha	m ²		Způsob využití	Způsob využití					Díl přechází z pozemku označeného v katastru nemovitostí	dřívější poz. evidenci	Číslo listu vlastnictví	Výměra dílu	
		ha	m ²			ha	m ²			ha	m ²			
st.25 3668/7										st.25 3668/7	773 10001			

Druh věcného břemene : dle smlouvy.

Oprávněný : dle smlouvy.

SEZNAM SOUŘADNIC (S-JTSK)

Souřadnice pro zápis do KN

Č.B.	Y	X	K.K.
2402-276	589226.34	1081550.19	3
2402-277	589230.39	1081543.96	3
8	589228.73	1081548.82	3
9	589228.23	1081548.48	3
10	589226.62	1081551.93	3
11	589226.12	1081551.59	3
12	589226.98	1081550.34	3
13	589227.32	1081549.84	3
14	589226.44	1081550.03	3
15	589226.77	1081549.53	3
16	589226.27	1081549.94	3
17	589226.59	1081549.43	3

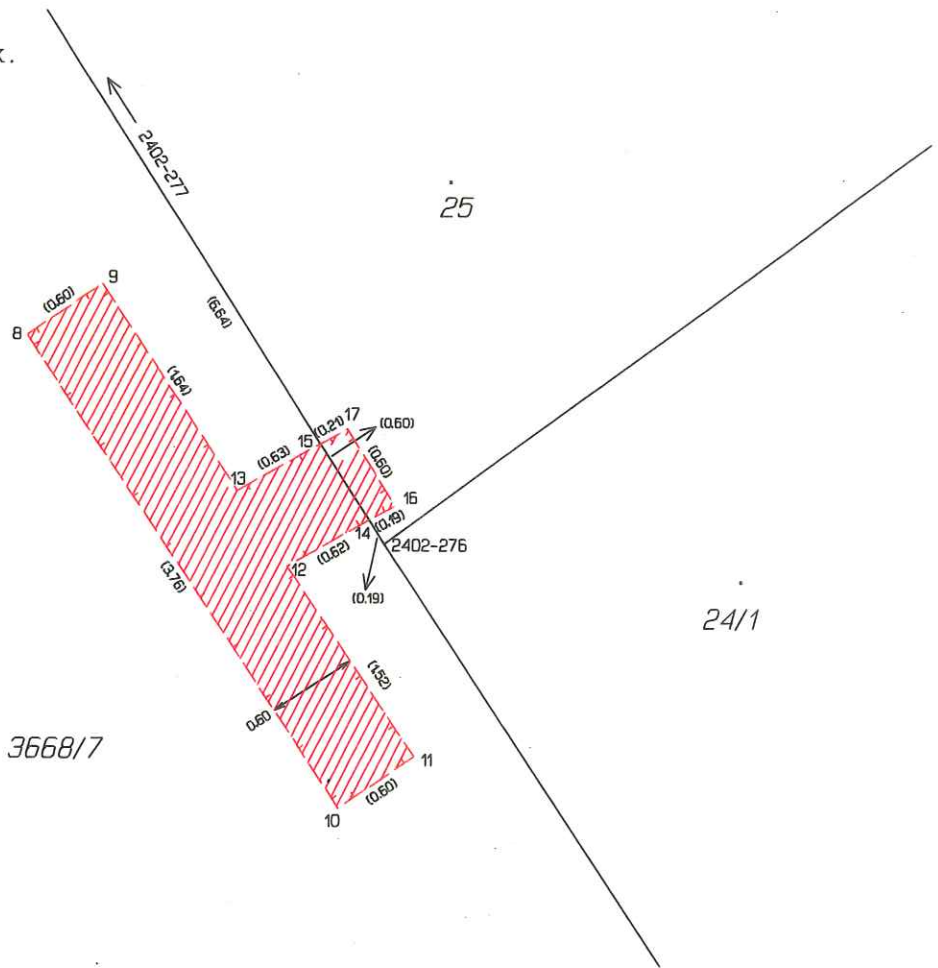

3668/7

GEOMETRICKÝ PLÁN pro vymezení rozsahu věcného břemene	Geometrický plán ověřil úředně oprávněný zeměměřický inženýr:		Stejnopis ověřil úředně oprávněný zeměměřický inženýr:		
	Jméno, příjmení:	Ing. Michal Kadlec	Jméno, příjmení:	Ing. Michal Kadlec	
	Číslo položky seznamu úředně oprávněných zeměměřických inženýrů:	1899 / 2000	Číslo položky seznamu úředně oprávněných zeměměřických inženýrů:	1899/2000	
	Dne: 4. července 2017	Číslo: 916 / 2017	Dne: 21-07-2017	Číslo: 1050/2017	
Náležitostmi a přesností odpovídá právním předpisům.		Tento stejnopis odpovídá geometrickému plánu v elektronické podobě uloženému v dokumentaci katastrálního úřadu.			
Vyhotovitel: Geodézie Česká Třebová, Ing. Michal Kadlec, Za Lávkou 332, Česká Třebová IČ: 701 44 575		Katastrální úřad souhlasí s očíslováním parcel.			
Číslo plánu: 3572-399/2017	KÚ pro Pardubický kraj KP Ústí nad Orlicí Ing Zlata Smejdová PGP - 1078/2017 - 611 2017.07.19 07:35:20 CEST		Ověření stejnopisu geometrického plánu v listinné podobě.		
Okres: Ústí nad Orlicí					
Obec: Lanškroun					
Kat. území: Lanškroun					
Mapový list: Moravská Třebová 5-0/34					
Dosavadním vlastníkům pozemků byla poskytnuta možnost seznámit se v terénu s průběhem navrhovaných nových hranic, které byly označeny předepsaným způsobem:					