

Pozemkový fond České republiky

Sídlo: Praha 3, Husinecká 1024/11a, PSČ 130 00

Zastoupený Miroslavem Jíšou, vedoucím Územního pracoviště PF ČR v Karlových Varech

adresa : Závodní 152, 360 18 Karlovy Vary

IČ: 45797072

DIČ: CZ45797072

Zapsán v obchodním rejstříku vedeném Městským soudem v Praze, odd. A, vložka 6664

Bankovní spojení: GE Money bank Karlovy Vary, č.ú. 191904634/0600

(dále jen „pronajímatel“)

- na straně jedné -

a

paní **Petra VRANÁ**

r.č.

bytem

(dále jen "náje

- na straně druhé -

uzavírají tento **dodatek č. 11 k nájemní smlouvě č. 58N02/29**

Čl. I

Smluvní strany uzavřely dne 1.1.2002 nájemní smlouvu č. 58N02/29 (dále jen "smlouva").

Čl. II

- Dne 10.3.2009 jste nabyla vlastnické právo k nemovitosti p.p.č.88/2 v k.ú. Stráž nad Ohří obec Stráž nad Ohří na základě smlouvy č. 1001920929.
- Dne 2.4.2009 jste nabyla vlastnické právo k nemovitosti p.p.č.176/2 (parcela vznikla na základě geometrického plánu č. 77-256/2007 oddělením z původní p.p.č.176), p.p.č.180/1 v k.ú. Smí u Boče obec Stráž nad Ohří na základě smlouvy č. 1009950929.

Čl. III

Smluvní strany se dohodly na tom, že s ohledem na skutečnosti uvedené v čl. II tohoto dodatku se nově stanovuje výše ročního nájemného na částku **42.845,-Kč** (slovy: čtyřicetdvatisícosmsetčtyřicetpět korun českých).

K 1.10.2009 je nájemce povinen zaplatit částku 42.916,- Kč

(slovy: čtyřicetdvatisícdevětsetšestnáct korun českých).

Tato částka se skládá z ročního nájemného u pozemků, které nebyly předmětem převodu (přechodu), a z alikvotních částí ročního nájemného u pozemků, které byly předmětem převodu (přechodu). Alikvotní části jsou vypočítány za období od předchozího data splatnosti do rozhodných dat.

Roční nájemné u pozemků, které nebyly předmětem převodu (přechodu): 42.845,-Kč
(slovy: čtyřicetdvatisícosmsetčtyřicetpět korun českých).

Alikvotní části ročního nájemného u pozemků, které byly předmětem převodu: 71,-Kč
(slovy: sedmdesátjedna korun českých)

- dle dodatku č.10.....59,-Kč

- dle dodatku č.11.....12,-Kč

k. ú.	druh evidence	p.č.	výměra (m ²)	cena*	roční nájemné (Kč)	rozhodné datum	počet dní	aliquotní část (Kč)
Stráž n. Ohří	KN	88/2	771	2,40	18,50	10.3.2009	160	8,11

Srní u Boče	KN	176/2	132	1,50	1,98	2.4.2009	18
Srní u Boče	KN	180/1	419	1,50	6,28	2.4.2009	18

KAZ DC							
Pozemku	Ozračený	Pozemku	parc. číslem				
číslo využití							
	část p.	reprodná p.					
						176/1	
						176/2	
							23

Čl. IV

Tento dodatek nabývá platnosti a účinnosti dnem podpisu oběma smluvními stranami.

Čl. V

Tento dodatek je vyhotoven ve třech stejnopisech, z nichž každý má platnost originálu. Stejnopis přebírá nájemce a ostatní jsou určeny pro pronajímatele.

Čl. VI

Smluvní strany po přečtení tohoto dodatku prohlašují, že s jeho obsahem souhlasí a že je shodným projevem jejich vážné a svobodné vůle, a na důkaz toho připojují své podpisy.

V Karlových Varech dne 24.8.2009.

.....
 Pozemkový fond České republiky
 vedoucí územního pracoviště Karlovy Vary
 Miroslav Jiša
 pronajímatel

.....
 Petra Vraná

nájemce

Za pronajímatele Dagmar Simonová

VÝKAZ DOSAVADNÍHO A NOVÉHO STAVU ÚDAJŮ KATASTRU NEMOVITOSTÍ

Dosavadní stav

Nový stav

Výměra parcely	Druh pozemku	Označení pozemku parc. číslem	Výměra parcely		Druh pozemku	Typ stavby	Způsob využití	Porovnání se stavem evidence právních vztahů			
			ha	m ²				Díl přechází z pozemku označeného v katastru nemovitostí	Číslo listu vlastnictví	Výměra dílu	Označení dílu
23	82	ostat. pl. neplodná p.	176/1	22 50	ostat. pl. neplodná p.		0	176	10002	22 50	
			176/2	1 32	ostat. pl. neplodná p.		2	176	10002	1 32	
23	82			23 82							

33 / 2007
 Ověřeno se že tato kopie souhlasí s geometrickým plánem.

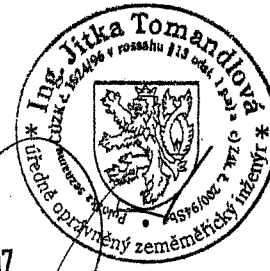

3.1.10.2007

Dělit nebo scelovat pozemky lze jen na základě územního rozhodnutí, pokud podmínky pro ně nejsou stanoveny jiným rozhodnutím nebo opatřením.

<h2>GEOMETRICKÝ PLÁN</h2> <p>pro rozdělení pozemku</p>	Náležitosti a přesnosti odpovídá právním předpisům.	Katastrální úřad, katastrální pracoviště souhlasí s očíslováním parcel.
Vyhotořil: Ing. Jitka Tomandlová Majakovského 24, Karlovy Vary tel.353417255, tel., fax.353449064	Geometrický plán ověřil úředně oprávněný zeměměřický inženýr: Ing. Jitka Tomandlová	Souhlas katastrálního úřadu, katastrálního pracoviště potvrdil: Jana Hušková
Číslo plánu: 77-256/2007 Okres: Karlovy Vary Obec: Stráž nad Ohří Katastrální území: Srní u Boče Mapový list: DKM Kód způsobu určení výměr je určen podle §77 odst. 2 vyhlášky č. 26/2007 Sb.	Dne 2.10.2007 Číslo 152 / 2007	Dne 08-10-2007 Číslo 1346 / 2007
Dosavadním vlastníkům pozemků byla poskytnuta možnost seznámit se v terénu s průběhem navrhovaných nových hranic, které byly označeny předepsaným způsobem: dř.kolíky	Úředně oprávněný zeměměřický inženýr odpovídá za odbornou úroveň geometrického plánu, za dosažení předepsané přesnosti a za správnost a úplnost náležitostí podle právních předpisů.	Jeden výtisk geometrického plánu a předepsané přílohy jsou uloženy u katastrálního úřadu, katastrálního pracoviště. 8

nájemní sm. 581022
 ní symbol: 24.8
 úskur: parcela
 íce

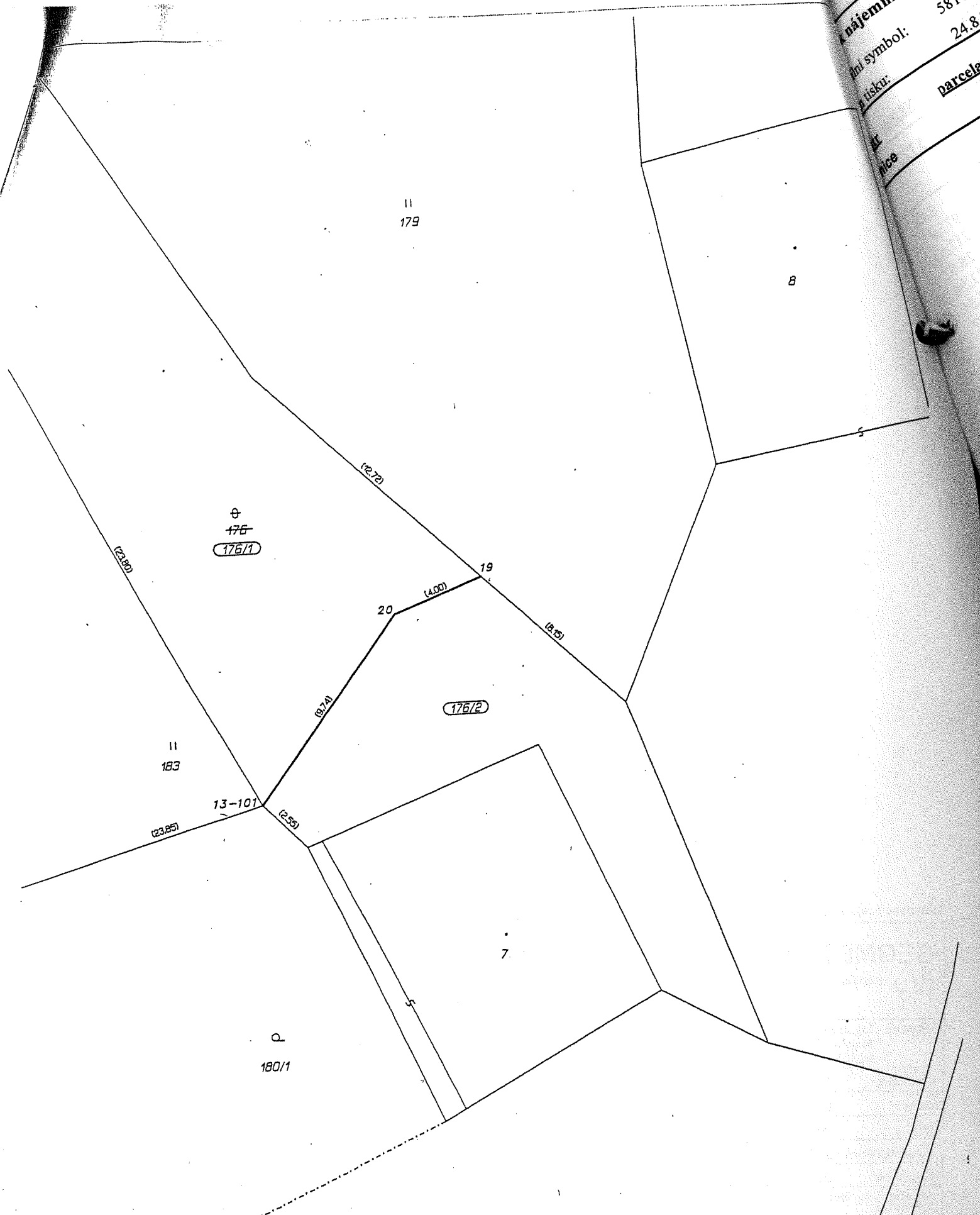

883/6

Seznam souřadnic (S-JTSK)

Číslo bodu	Y	X
193000130101	834897.41	997129.16
193000770019	834887.77	997120.02
193000770020	834891.51	997121.43

nájemní smlouvě č: 58N02/29

Uzavřeno: 1.1.2002

Vraná Petra

symbol: 5810229

Účinná od: 1.1.2002

Stráž nad Ohří 46

číslo: 24.8.2009

Roční splátka: 162 058,00

Stráž nad Ohří

<u>parcela</u>	<u>/</u>	<u>díl</u>	<u>parskup</u>	<u>kultura</u>	<u>LV</u>	<u>cena za ha</u>	<u>výměra</u>	<u>%</u>	<u>Nájem</u>
18	1	0	2	5	10 002	38 600,00	2 653	1,0	102,40
29	1	0	2	6	10 002	38 600,00	3 946	1,0	152,31
44	1	0	2	14	10 002	38 600,00	591	1,0	22,81
98	1	0	2	7	10 002	38 600,00	18 416	1,0	710,85
98	2	0	2	7	10 002	38 600,00	1 724	1,0	66,54
122	4	0	2	7	10 002	38 600,00	1 764	1,0	68,09
127	4	0	2	14	10 002	38 600,00	114	1,0	4,40
133	4	0	2	14	10 002	38 600,00	481	1,0	18,56
174	3	0	2	14	10 002	38 600,00	320	1,0	12,35
226	0	0	2	7	10 002	38 600,00	12 879	1,0	497,12
231	0	0	2	14	10 002	38 600,00	1 243	1,0	47,97
240	1	0	2	7	10 002	38 600,00	298	1,0	11,50
265	1	0	2	7	10 002	38 600,00	552	1,0	21,30
265	2	0	2	14	10 002	38 600,00	4 528	1,0	174,78
269	0	0	2	14	10 002	38 600,00	2 365	1,0	91,28
276	0	0	2	14	10 002	38 600,00	2 549	1,0	98,39
279	1	0	2	14	10 002	38 600,00	1 781	1,0	68,74
366	0	0	2	14	10 002	38 600,00	1 143	1,0	44,11
380	2	0	2	6	10 002	38 600,00	26 595	1,0	1 026,56
469	2	0	2	14	10 002	38 600,00	311	1,0	12,00
473	2	0	2	14	10 002	38 600,00	8 812	1,0	340,14
475	0	0	2	14	10 002	38 600,00	71	1,0	2,74
487	0	0	2	14	10 002	38 600,00	189	1,0	7,29
491	1	0	2	14	10 002	38 600,00	8 582	1,0	331,26
504	2	0	2	14	10 002	38 600,00	1 859	1,0	71,75
509	1	0	2	14	10 002	38 600,00	1 590	1,0	61,37
524	3	0	2	14	10 002	38 600,00	915	1,0	35,31
524	6	0	2	14	10 002	38 600,00	92	1,0	3,55
552	7	0	2	14	10 002	38 600,00	1 502	1,0	57,97
552	8	0	2	14	10 002	38 600,00	663	1,0	25,59
555	6	0	2	2	10 002	38 600,00	3 200	1,0	123,52
565	0	0	2	14	10 002	38 600,00	2 129	1,0	82,17
567	7	0	2	14	10 002	38 600,00	1 152	1,0	44,46
572	0	0	2	14	10 002	38 600,00	787	1,0	30,37
576	1	0	2	14	10 002	38 600,00	2 653	1,0	102,40
576	2	0	2	14	10 002	38 600,00	511	1,0	19,72
577	3	0	2	14	10 002	38 600,00	525	1,0	20,26
578	0	0	2	14	10 002	38 600,00	212	1,0	8,18
580	2	0	2	14	10 002	38 600,00	882	1,0	34,04
580	3	0	2	14	10 002	38 600,00	815	1,0	31,45
587	2	0	2	14	10 002	38 600,00	866	1,0	33,42
587	3	0	2	14	10 002	38 600,00	368	1,0	14,20
588	0	0	2	14	10 002	38 600,00	1 170	1,0	45,16
589	0	0	2	14	10 002	38 600,00	1 251	1,0	48,28
596	2	0	2	14	10 002	38 600,00	369	1,0	14,24
604	1	0	2	14	10 002	38 600,00	5 255	1,0	202,84
618	4	0	2	14	10 002	38 600,00	1 397	1,0	53,92
618	5	0	2	14	10 002	38 600,00	1 423	1,0	54,92
620	0	0	2	14	10 002	38 600,00	6 685	1,0	258,04
624	0	0	2	7	10 002	38 600,00	492	1,0	18,99
631	1	0	2	14	10 002	38 600,00	709	1,0	27,36
631	2	0	2	14	10 002	38 600,00	2 390	1,0	92,25
640	2	0	2	14	10 002	38 600,00	627	1,0	24,20
644	0	0	2	14	10 002	38 600,00	3 020	1,0	116,57
645	3	0	2	14	10 002	38 600,00	830	1,0	32,03

Příloha k nájemní smlouvě č: 58N02/29

Uzavřeno: 1.1.2002

Vraná Petra

Variabilní symbol: 5810229

Účinná od: 1.1.2002

Stráž nad Ohří 46

Datum tisku: 24.8.2009

Roční splátka: 162 058,00

Stráž nad Ohří

nájemní smlouva
 symbol: 5810229
 24.8.2009
parcela /
 676
 677
 68

<u>katastr</u>	<u>parcela</u>	<u>/</u>	<u>díl</u>	<u>parskup</u>	<u>kultura</u>	<u>LV</u>	<u>cena za ha</u>	<u>výměra</u>	<u>%</u>	<u>Nájem</u>
							572 229,56 Kč	148 246		572
Jakubov										
	11	0	0	2	14	10 002	32 900,00	270	1,0	8,8
	151	0	0	2	2	10 002	32 900,00	29 665	1,0	975,97
	154	1	0	2	2	10 002	32 900,00	6 615	1,0	217,63
	155	0	0	2	7	10 002	32 900,00	791	1,0	26,02
	160	1	0	2	2	10 002	32 900,00	79 391	1,0	2 611,96
	166	0	0	2	14	10 002	32 900,00	198	1,0	6,51
část 96%	168	1	0	2	5	10 002	32 900,00	5 051	1,0	166,17
část 69%	169	0	0	2	5	10 002	32 900,00	1 324	1,0	43,55
	181	1	0	2	14	10 002	32 900,00	373	1,0	12,27
	183	0	0	2	14	10 002	32 900,00	356	1,0	11,71
	185	2	0	2	14	10 002	32 900,00	742	1,0	24,41
	198	1	0	2	14	10 002	32 900,00	288	1,0	9,47
	202	0	0	2	14	10 002	32 900,00	1 523	1,0	50,10
	245	0	0	2	14	10 002	32 900,00	907	1,0	29,84
	283	0	0	2	14	10 002	32 900,00	234	1,0	7,69
	287	3	0	2	14	10 002	32 900,00	3 288	1,0	108,17
	289	4	0	2	14	10 002	32 900,00	7 847	1,0	258,16
	289	5	0	2	14	10 002	32 900,00	1 944	1,0	63,95
	295	0	0	2	14	10 002	32 900,00	90	1,0	2,96
	311	1	0	2	6	10 002	32 900,00	3 093	1,0	101,75
	343	0	0	2	14	10 002	32 900,00	899	1,0	29,57
	363	0	0	2	14	10 002	32 900,00	773	1,0	25,43
	364	0	0	2	6	10 002	32 900,00	4 176	1,0	137,39
	385	0	0	2	14	10 002	32 900,00	252	1,0	8,29
	410	0	0	2	14	10 002	32 900,00	1 528	1,0	50,27
	432	0	0	2	14	10 002	32 900,00	575	1,0	18,91
	464	1	0	2	14	10 002	32 900,00	121	1,0	3,98
	475	3	0	2	14	10 002	32 900,00	1 859	1,0	61,16
	482	0	0	2	14	10 002	32 900,00	539	1,0	17,73
	518	0	0	1	13	10 002	1 000 000,00	46	1,0	46,00
	519	0	0	1	13	10 002	1 000 000,00	20	1,0	20,00
	559	0	0	2	14	10 002	32 900,00	162	1,0	5,32
	561	0	0	2	14	10 002	32 900,00	1 399	1,0	46,02
	572	0	0	2	14	10 002	32 900,00	187	1,0	6,15
	573	0	0	2	14	10 002	32 900,00	198	1,0	6,51
	574	0	0	2	2	10 002	32 900,00	288	1,0	9,47
	578	0	0	2	14	10 002	32 900,00	414	1,0	13,62
	590	0	0	2	2	10 002	32 900,00	324	1,0	10,65
	591	0	0	2	14	10 002	32 900,00	4 459	1,0	146,70
	592	0	0	2	14	10 002	32 900,00	971	1,0	31,94
	610	0	0	2	14	10 002	32 900,00	1 334	1,0	43,88
	614	1	0	2	14	10 002	32 900,00	998	1,0	32,83
	630	2	0	2	14	10 002	32 900,00	1 587	1,0	52,21
	630	3	0	2	14	10 002	32 900,00	1 025	1,0	33,72
	641	2	0	2	14	10 002	32 900,00	2 045	1,0	67,28
	643	0	0	2	14	10 002	32 900,00	2 320	1,0	76,32
	647	1	0	2	7	10 002	32 900,00	7 954	1,0	261,68
	648	0	0	2	14	10 002	32 900,00	90	1,0	2,96
	649	0	0	2	14	10 002	32 900,00	396	1,0	13,02
	664	0	0	2	14	10 002	32 900,00	450	1,0	14,80
	672	0	0	2	14	10 002	32 900,00	3 256	1,0	107,12
	673	0	0	2	14	10 002	32 900,00	989	1,0	32,53
	674	0	0	2	14	10 002	32 900,00	126	1,0	4,14
	675	0	0	2	14	10 002	32 900,00	144	1,0	4,73

d Ohří 46
 Ohří
 %
 Nájem
 5 71
 8,00
 975,97
 217,63
 26,02
 1,96
 51
 7

Nájemní smlouvě č: 58N02/29
 symbol: 5810229
 datum: 24.8.2009

Uzavřeno: 1.1.2002
 Účinná od: 1.1.2002
 Roční splátka: 162 058,00

Vraná Petra
 Stráž nad Ohří 46
 Stráž nad Ohří

parcela	/	díl	parskup	kultura	LV	cena za ha	výměra	%	Nájem
676	2	0	2	14	10 002	32 900,00	4 072	1,0	133,96
677	0	0	2	14	10 002	32 900,00	4 837	1,0	159,13
686	0	0	2	7	10 002	32 900,00	2 032	1,0	66,85
690	1	0	2	14	10 002	32 900,00	658	1,0	21,64
691	0	0	2	14	10 002	32 900,00	1 028	1,0	33,82
695	0	0	2	14	10 002	32 900,00	191	1,0	6,28
697	0	0	2	14	10 002	32 900,00	144	1,0	4,73
770	1	0	2	7	10 002	32 900,00	2 060	1,0	67,77
772	2	0	2	7	10 002	32 900,00	104	1,0	3,42
944	0	0	2	14	10 002	32 900,00	378	1,0	12,43
945	1	0	2	14	10 002	32 900,00	191	1,0	6,28
945	3	0	2	14	10 002	32 900,00	345	1,0	11,35

670 745,72 Kč **201 934** **6 707,16**

Krásný Les

1 088	0	0	2	7	10 002	19 800,00	14 516	1,0	287,41
1 096	1	0	2	7	10 002	19 800,00	13 377	1,0	264,86
1 367	1	0	2	14	10 002	19 800,00	10 370	1,0	205,32
1 368	1	0	2	14	10 002	19 800,00	4 363	1,0	86,38
1 370	0	0	2	14	10 002	19 800,00	309	1,0	6,11
1 442	0	0	2	14	10 002	19 800,00	823	1,0	16,29
1 443	1	0	2	7	10 002	19 800,00	3 322	1,0	65,77
1 443	2	0	2	14	10 002	19 800,00	546	1,0	10,81
1 446	2	0	2	14	10 002	19 800,00	6 058	1,0	119,94
1 511	2	0	2	14	10 002	19 800,00	928	1,0	18,37
1 519	0	0	2	14	10 002	19 800,00	940	1,0	18,61
1 522	1	0	2	7	10 002	19 800,00	3 690	1,0	73,06
1 522	10	0	2	14	10 002	19 800,00	779	1,0	15,42
1 522	11	0	2	14	10 002	19 800,00	971	1,0	19,22
1 539	0	0	2	14	10 002	19 800,00	367	1,0	7,26
1 564	0	0	2	14	10 002	19 800,00	485	1,0	9,60
1 975	0	0	2	14	10 002	19 800,00	782	1,0	15,48
1 976	4	0	2	14	10 002	19 800,00	1 742	1,0	34,49
1 976	5	0	2	14	10 002	19 800,00	1 197	1,0	23,70
1 976	6	0	2	14	10 002	19 800,00	3 011	1,0	59,61
1 998	0	0	2	14	10 002	19 800,00	1 027	1,0	20,33
2 000	0	0	2	7	10 002	19 800,00	3 129	1,0	61,95
2 019	0	0	2	11	10 002	19 800,00	16 767	1,0	331,98
2 022	0	0	2	11	10 002	19 800,00	788	1,0	15,60

178 768,26 Kč **90 287** **1 787,57**

Malý Hrzín

196	0	0	2	7	10 002	14 800,00	8 195	1,0	121,28
197	0	0	2	14	10 002	14 800,00	91	1,0	1,34
253	2	0	2	7	10 002	14 800,00	57	1,0	0,84
255	2	0	2	7	10 002	14 800,00	1 316	1,0	19,47
291	0	0	2	14	10 002	14 800,00	2 709	1,0	40,09
294	0	0	2	14	10 002	14 800,00	1 296	1,0	19,18
374	2	0	2	6	10 002	14 800,00	8 448	1,0	125,03
374	3	0	2	7	10 002	14 800,00	8 030	1,0	118,84
392	1	0	2	7	10 002	14 800,00	2 498	1,0	36,97
395	1	0	2	14	10 002	14 800,00	8 749	1,0	129,48
395	4	0	2	14	10 002	14 800,00	2 385	1,0	35,29
395	5	0	2	14	10 002	14 800,00	181	1,0	2,67
398	3	0	2	6	10 002	14 800,00	6 502	1,0	96,22
398	4	0	2	6	10 002	14 800,00	9 052	1,0	133,96

Příloha k nájemní smlouvě č: 58N02/29

Uzavřeno: 1.1.2002

Vraná Petra

Variabilní symbol: 5810229

Účinná od: 1.1.2002

Stráž nad Ohří 46

Datum tisku: 24.8.2009

Roční splátka: 162 058,00

Stráž nad Ohří

katastr	parcela /	díl	parskup	kultura	LV	cena za ha	výměra	%
	398 8	0 2	7	10 002		14 800,00	12 047	1,0
	410 1	0 2	6	10 002		14 800,00	39 878	1,0
	417 1	0 2	5	10 002		14 800,00	537	1,0
	421 1	0 2	6	10 002		14 800,00	4 281	1,0
	421 2	0 2	14	10 002		14 800,00	13 611	1,0
	421 4	0 2	14	10 002		14 800,00	142	1,0
	435 1	0 2	14	10 002		14 800,00	968	1,0
	458 1	0 2	14	10 002		14 800,00	184	1,0

194 112,36 Kč131 1571 941,01**Osvinov**

628 1	0 2	7	10 002	26 700,00	11 556	1,0	308,54
628 2	0 2	7	10 002	26 700,00	27 482	1,0	733,76
645 1	0 2	7	10 002	26 700,00	7 689	1,0	205,29
646 0	0 2	7	10 002	26 700,00	7 592	1,0	202,70
649 1	0 2	7	10 002	26 700,00	1 289	1,0	34,41
659 0	0 2	14	10 002	26 700,00	1 918	1,0	51,21
668 1	0 2	14	10 002	26 700,00	964	1,0	25,73
670 2	0 2	14	10 002	26 700,00	3 972	1,0	106,05
670 3	0 2	14	10 002	26 700,00	3 092	1,0	82,55
672 1	0 2	14	10 002	26 700,00	2 736	1,0	73,05
677 0	0 2	14	10 002	26 700,00	669	1,0	17,86
682 5	0 2	7	10 002	26 700,00	17 595	1,0	469,78
689 1	0 2	7	10 002	26 700,00	73 932	1,0	1 973,98
689 11	0 2	7	10 002	26 700,00	593	1,0	15,83

430 080,93 Kč161 0794 300,74**Peklo**

2 0	0 2	7	10 002	27 900,00	13 952	1,0	389,26
161 0	0 2	14	10 002	27 900,00	448	1,0	12,49
178 0	0 2	14	10 002	27 900,00	7 541	1,0	210,39
180 0	0 2	14	10 002	27 900,00	1 232	1,0	34,37
184 0	0 2	7	10 002	27 900,00	4 231	1,0	118,04
187 0	0 2	14	10 002	27 900,00	195	1,0	5,44
189 0	0 2	14	10 002	27 900,00	550	1,0	15,34
191 0	0 2	14	10 002	27 900,00	213	1,0	5,94
192 0	0 2	14	10 002	27 900,00	560	1,0	15,62
193 0	0 2	14	10 002	27 900,00	177	1,0	4,93
196 0	0 2	14	10 002	27 900,00	263	1,0	7,33
198 0	0 2	7	10 002	27 900,00	3 795	1,0	105,88
199 0	0 2	14	10 002	27 900,00	351	1,0	9,79
201 0	0 2	14	10 002	27 900,00	3 027	1,0	84,45
289 17	0 2	14	10 002	27 900,00	3 941	1,0	109,95
290 0	0 2	14	10 002	27 900,00	6 211	1,0	173,28
361 0	0 2	14	10 002	27 900,00	1 395	1,0	38,92
362 0	0 2	14	10 002	27 900,00	293	1,0	8,17
371 0	0 2	7	10 002	27 900,00	2 119	1,0	59,12
376 2	0 2	7	10 002	27 900,00	927	1,0	25,86
376 3	0 2	14	10 002	27 900,00	1 314	1,0	36,66
376 6	0 2	7	10 002	27 900,00	423	1,0	11,80
376 7	0 2	7	10 002	27 900,00	1 073	1,0	29,93
376 8	0 2	7	10 002	27 900,00	1 153	1,0	32,16

154 521,36 Kč55 3841 545,12**Smilov nad Ohří**

ad Ohří 46
Ohří
Nájemní smlouvě č.: 58N02/29 Uzavřeno: 1.1.2002 Vraná Petra
Účinná od: 1.1.2002 Stráž nad Ohří 46
5810229 Roční splátka: 162 058,00 Stráž nad Ohří
24.8.2009
číslo symbol:
číslo listu:

parcela /	díl	parskup	kultura	LV	cena za ha	výměra	%	Nájem
12 0	0	1	13	10 002	1 000 000,00	250	1,0	250,00
18 1	0	2	5	10 002	45 100,00	113	1,0	5,09
22 1	0	2	14	10 002	45 100,00	96	1,0	4,32
33 4	0	2	6	10 002	45 100,00	520	1,0	23,45
57 5	0	2	6	10 002	45 100,00	322	1,0	14,52
57 6	0	2	6	10 002	45 100,00	255	1,0	11,50
57 8	0	2	6	10 002	45 100,00	1 393	1,0	62,82
88 0	0	2	14	10 002	45 100,00	2 404	1,0	108,42
90 0	0	2	14	10 002	45 100,00	428	1,0	19,30
92 2	0	2	14	10 002	45 100,00	87	1,0	3,92
92 3	0	2	14	10 002	45 100,00	78	1,0	3,51
92 4	0	2	14	10 002	45 100,00	38	1,0	1,71
102 0	0	2	14	10 002	45 100,00	1 066	1,0	48,07
113 1	0	2	14	10 002	45 100,00	955	1,0	43,07
122 7	0	2	14	10 002	45 100,00	1 043	1,0	47,03
122 8	0	2	14	10 002	45 100,00	287	1,0	12,94
131 1	0	2	2	10 002	45 100,00	15 562	1,0	701,84
131 5	0	2	2	10 002	45 100,00	8 358	1,0	376,94
131 6	0	2	2	10 002	45 100,00	802	1,0	36,17
143 0	0	2	14	10 002	45 100,00	2 503	1,0	112,88
148 0	0	2	14	10 002	45 100,00	466	1,0	21,01
212 0	0	2	7	10 002	45 100,00	17 296	1,0	780,04
226 2	0	2	6	10 002	45 100,00	4 523	1,0	203,98
231 0	0	2	14	10 002	45 100,00	574	1,0	25,88
236 0	0	2	14	10 002	45 100,00	814	1,0	36,71
243 0	0	2	14	10 002	45 100,00	783	1,0	35,31
357 2	0	2	7	10 002	45 100,00	3 909	1,0	176,29
358 2	0	2	7	10 002	45 100,00	1 204	1,0	54,30
367 1	0	2	14	10 002	45 100,00	698	1,0	31,47
370 2	0	2	14	10 002	45 100,00	1 626	1,0	73,33
370 3	0	2	7	10 002	45 100,00	1 448	1,0	65,30
372 1	0	2	7	10 002	45 100,00	319	1,0	14,38
372 5	0	2	7	10 002	45 100,00	301	1,0	13,57
375 1	0	2	14	10 002	45 100,00	1 181	1,0	53,26
375 3	0	2	14	10 002	45 100,00	240	1,0	10,82
375 4	0	2	14	10 002	45 100,00	114	1,0	5,14
376 3	0	2	7	10 002	45 100,00	2 929	1,0	132,09
376 6	0	2	5	10 002	45 100,00	121	1,0	5,45
415 9	0	2	2	10 002	45 100,00	519	1,0	23,40
416 1	0	2	14	10 002	45 100,00	132	1,0	5,95
416 3	0	2	14	10 002	45 100,00	221	1,0	9,96

366 533,28 Kč **75 978** **3 665,14**

Srní u Boče

2 0	0	2	11	10 002	15 000,00	356	1,0	5,34
8 1	0	2	6	10 002	15 000,00	7 902	1,0	118,53
8 3	0	2	5	10 002	15 000,00	2 303	1,0	34,54
13 0	0	2	14	10 002	15 000,00	916	1,0	13,74
15 0	0	2	14	10 002	15 000,00	181	1,0	2,71
24 0	0	2	14	10 002	15 000,00	150	1,0	2,25
25 0	0	2	14	10 002	15 000,00	61	1,0	0,91
37 2	0	2	7	10 002	15 000,00	1 936	1,0	29,04
40 4	0	2	14	10 002	15 000,00	1 064	1,0	15,96
65 0	0	2	14	10 002	15 000,00	3 909	1,0	58,63
72 2	0	2	7	10 002	15 000,00	4 522	1,0	67,83
88 2	0	2	14	10 002	15 000,00	1 298	1,0	19,47
88 3	0	2	14	10 002	15 000,00	468	1,0	7,02

Nájemní smlouva
58N02/29
2014
210
14,32
2,72

část 99%

příloha k nájemní smlouvě č: 58N02/29

Uzavřeno: 1.1.2002

Vraná Petra

Variabilní symbol: 5810229

Účinná od: 1.1.2002

Stráž nad Ohří 46

Datum tisku: 24.8.2009

Roční splátka: 162 058,00

Stráž nad Ohří

nájemní smlouvě č. 5810229
 24.8.2009
 parcely / díl par.
 886 / 1 0
 894 / 0 1 0
 896 / 1 0
 898 / 0 0

tastr	parcela	/	díl	parskup	kultura	LV	cena za ha	výměra	%
	88	4	0	2	14	10 002	15 000,00	258	1,0
	113	0	0	2	14	10 002	15 000,00	1 226	1,0
	116	0	0	2	14	10 002	15 000,00	478	1,0
	117	0	0	2	14	10 002	15 000,00	927	1,0
	132	0	0	2	7	10 002	15 000,00	1 379	1,0
	134	0	0	2	14	10 002	15 000,00	329	1,0
	144	0	0	2	14	10 002	15 000,00	1 450	1,0
	146	1	0	2	7	10 002	15 000,00	27 775	1,0
	160	0	0	2	14	10 002	15 000,00	668	1,0
	166	0	0	2	14	10 002	15 000,00	1 488	1,0
	175	1	0	2	7	10 002	15 000,00	3 389	1,0
	176	1	0	2	14	10 002	15 000,00	2 250	1,0
	192	0	0	2	14	10 002	15 000,00	111	1,0
	206	0	0	2	7	10 002	15 000,00	2 445	1,0
	220	0	0	2	7	10 002	15 000,00	9 876	1,0
	319	0	0	2	14	10 002	15 000,00	1 038	1,0
	336	1	0	2	14	10 002	15 000,00	6 380	1,0
	341	2	0	2	7	10 002	15 000,00	630	1,0
	341	3	0	2	14	10 002	15 000,00	108	1,0
	341	4	0	2	14	10 002	15 000,00	12	1,0
	341	6	0	2	14	10 002	15 000,00	20	1,0
	341	8	0	2	14	10 002	15 000,00	21	1,0
	350	1	0	2	14	10 002	15 000,00	406	1,0
	351	4	0	2	7	10 002	15 000,00	453	1,0
	358	4	0	2	7	10 002	15 000,00	229	1,0
	358	7	0	2	7	10 002	15 000,00	173	1,0
	361	4	0	2	7	10 002	15 000,00	190	1,0
	369	1	0	2	7	10 002	15 000,00	19 519	1,0
	404	2	0	2	7	10 002	15 000,00	249	1,0
	541	0	0	2	7	10 002	15 000,00	23 092	1,0
	651	4	0	2	7	10 002	15 000,00	1 517	1,0
	657	3	0	2	5	10 002	15 000,00	517	1,0
	683	0	0	2	10	10 002	15 000,00	4 090	1,0
	687	0	0	2	10	10 002	15 000,00	1 611	1,0
	691	2	0	2	7	10 002	15 000,00	3 448	1,0
	701	0	0	2	10	10 002	15 000,00	12 034	1,0
	721	2	0	2	14	10 002	15 000,00	1 629	1,0
	746	1	0	2	14	10 002	15 000,00	3 396	1,0
	746	3	0	2	14	10 002	15 000,00	775	1,0
	771	0	0	2	7	10 002	15 000,00	6 209	1,0
	788	0	0	2	14	10 002	15 000,00	2 979	1,0
	829	1	0	2	14	10 002	15 000,00	1 569	1,0
	829	2	0	2	14	10 002	15 000,00	120	1,0
	830	0	0	2	14	10 002	15 000,00	59	1,0
	831	2	0	2	14	10 002	15 000,00	411	1,0
	836	0	0	2	6	10 002	15 000,00	6 459	1,0
	842	3	0	2	7	10 002	15 000,00	1 259	1,0
	849	0	0	2	14	10 002	15 000,00	364	1,0
	853	1	0	2	7	10 002	15 000,00	3 215	1,0
	856	3	0	2	7	10 002	15 000,00	756	1,0
	858	3	0	2	14	10 002	15 000,00	80	1,0
	858	4	0	2	14	10 002	15 000,00	43	1,0
	859	7	0	2	14	10 002	15 000,00	78	1,0
	859	9	0	2	14	10 002	15 000,00	57	1,0
	865	4	0	2	7	10 002	15 000,00	40	1,0
	868	0	0	2	14	10 002	15 000,00	636	1,0
	878	0	0	2	14	10 002	15 000,00	711	1,0
	883	16	0	2	14	10 002	15 000,00	338	1,0

13,00
 20,00
 4,00
 21,73
 416,62
 10,02
 22,32
 50,83
 33,75
 1,66
 36,67
 148,14
 15,57
 95,70
 9,45
 1,62
 0,18
 0,30
 0,31
 6,09
 6,79
 3,43
 2,59
 2,85
 292,78
 3,73
 346,38
 22,75
 7,75
 61,35
 24,16
 51,72
 180,51
 24,43
 50,94
 11,62
 93,13
 44,68
 23,53
 1,80
 0,88
 6,16
 96,88
 18,88
 5,46
 48,22
 11,34
 1,20
 0,64
 1,17
 0,85
 0,60
 9,54
 10,66
 5,07

nad Ohří 46
 Ohří
 %
 7
 Nájem
 13,6
 20,8
 4,9
 21,75
 416,62
 10,62
 22,32
 1,83
 část 83%
 část 97%

Nájemní smlouvě č: 58N02/29 Uzavřeno: 1.1.2002 Vraná Petra
 Účinná od: 1.1.2002 Stráž nad Ohří 46
 symbol: 5810229 Roční splátka: 162 058,00 Stráž nad Ohří
 24.8.2009

parcela	/	díl	parskup	kultura	LV	cena za ha	výměra	%	Nájem
886	1	0	2	14	10 002	15 000,00	1 059	1,0	15,88
894	0	0	2	14	10 002	15 000,00	2 725	1,0	40,87
896	1	0	2	14	10 002	15 000,00	1 631	1,0	24,46
898	0	0	2	14	10 002	15 000,00	4 461	1,0	66,91
						293 866.50 Kč	195 911		2 938.48
86	2	0	2	7	10 002	24 000,00	42	1,0	1,00
93	2	0	2	14	10 002	24 000,00	1 815	1,0	43,56
102	18	0	2	2	10 002	24 000,00	4 702	1,0	112,84
102	19	0	2	2	10 002	24 000,00	4 418	1,0	106,03
103	1	0	2	14	10 002	24 000,00	583	1,0	13,99
108	0	0	2	7	10 002	24 000,00	198	1,0	4,75
113	1	0	2	7	10 002	24 000,00	2 480	1,0	59,52
115	0	0	2	7	10 002	24 000,00	362	1,0	8,68
117	3	0	2	7	10 002	24 000,00	364	1,0	8,73
128	1	0	2	2	10 002	24 000,00	1 804	1,0	43,29
137	0	0	2	7	10 002	24 000,00	2 160	1,0	51,84
138	1	0	2	6	10 002	24 000,00	5 842	1,0	140,20
148	1	0	2	7	10 002	24 000,00	23 366	1,0	560,78
159	0	0	2	14	10 002	24 000,00	509	1,0	12,21
161	0	0	2	14	10 002	24 000,00	3 141	1,0	75,38
162	0	0	2	7	10 002	24 000,00	1 187	1,0	28,48
166	0	0	2	2	10 002	24 000,00	4 362	1,0	104,68
171	0	0	2	7	10 002	24 000,00	936	1,0	22,46
199	0	0	2	7	10 002	24 000,00	3 895	1,0	93,48
200	0	0	2	7	10 002	24 000,00	13 883	1,0	333,19
201	0	0	2	14	10 002	24 000,00	1 680	1,0	40,32
202	1	0	2	7	10 002	24 000,00	18 447	1,0	442,72
203	0	0	2	7	10 002	24 000,00	252	1,0	6,04
204	0	0	2	7	10 002	24 000,00	4 399	1,0	105,57
213	2	0	2	7	10 002	24 000,00	198	1,0	4,75
223	2	0	2	14	10 002	24 000,00	1 346	1,0	32,30
223	4	0	2	14	10 002	24 000,00	249	1,0	5,97
223	7	0	2	14	10 002	24 000,00	163	1,0	3,91
235	1	0	2	14	10 002	24 000,00	547	1,0	13,12
236	0	0	2	5	10 002	24 000,00	861	1,0	20,66
240	2	0	2	14	10 002	24 000,00	865	1,0	20,76
246	1	0	2	7	10 002	24 000,00	71 540	1,0	1 716,96
246	3	0	2	7	10 002	24 000,00	1 954	1,0	46,89
248	4	0	2	7	10 002	24 000,00	192	1,0	4,60
249	0	0	2	14	10 002	24 000,00	387	1,0	9,28
296	0	0	2	7	10 002	24 000,00	2 062	1,0	49,48
297	1	0	2	7	10 002	24 000,00	4 132	1,0	99,16
297	2	0	2	7	10 002	24 000,00	15 922	1,0	382,12
297	3	0	2	7	10 002	24 000,00	2 172	1,0	52,12
298	1	0	2	14	10 002	24 000,00	1 881	1,0	45,14
305	0	0	2	14	10 002	24 000,00	9 169	1,0	220,05
335	0	0	2	14	10 002	24 000,00	4 536	1,0	108,86
349	1	0	2	7	10 002	24 000,00	24 947	1,0	598,72
367	1	0	2	6	10 002	24 000,00	3 760	1,0	90,24
397	4	0	2	7	10 002	24 000,00	2 339	1,0	56,13
410	3	0	2	14	10 002	24 000,00	102	1,0	2,44
418	3	0	2	7	10 002	24 000,00	122	1,0	2,92
426	3	0	2	7	10 002	24 000,00	173	1,0	4,15
451	2	0	2	11	10 002	24 000,00	680	1,0	16,32
466	0	0	2	14	10 002	24 000,00	1 186	1,0	28,46

Příloha k nájemní smlouvě č: 58N02/29

Uzavřeno: 1.1.2002

Vraná Petra

Variabilní symbol: 5810229

Účinná od: 1.1.2002

Stráž nad Ohří

Datum tisku: 24.8.2009

Roční splátka: 162 058,00

Stráž nad Ohří

katastr	parcela /	díl	parskup	kultura	LV	cena za ha	výměra	%
	471 3	0 2	7	10 002		24 000,00	3 075	1,0
	491 2	0 2	7	10 002		24 000,00	29 889	1,0
	491 3	0 2	7	10 002		24 000,00	8 986	1,0
	506 2	0 2	7	10 002		24 000,00	13 259	1,0
	508 0	0 2	7	10 002		24 000,00	1 078	1,0
	510 1	0 2	14	10 002		24 000,00	2 076	1,0
	516 0	0 2	14	10 002		24 000,00	376	1,0
	519 0	0 2	7	10 002		24 000,00	13 829	1,0
	520 0	0 2	7	10 002		24 000,00	2 229	1,0
	524 0	0 2	7	10 002		24 000,00	5 179	1,0
	558 2	0 2	7	10 002		24 000,00	24 034	1,0
	558 3	0 2	7	10 002		24 000,00	23 534	1,0
	650 1	0 2	7	10 002		24 000,00	7 765	1,0
	997 1	0 2	14	10 002		24 000,00	167	1,0
	1 007 1	0 2	14	10 002		24 000,00	92	1,0
	1 020 1	0 2	6	10 002		24 000,00	15 528	1,0
	1 021 1	0 2	14	10 002		24 000,00	3 704	1,0
	1 022 2	0 2	14	10 002		24 000,00	589	1,0
	1 040 1	0 2	14	10 002		24 000,00	88	1,0
	1 127 6	0 2	2	10 002		24 000,00	153	1,0

979 060,80 Kč**407 942****9 790,28****Vojkovice nad Ohří**

	86 0	0 2	2	10 002		41 100,00	6 906	1,0	283,83
	108 0	0 2	14	10 002		41 100,00	13 248	1,0	544,49
	112 1	0 2	7	10 002		41 100,00	40 489	1,0	1 664,09
	124 0	0 2	14	10 002		41 100,00	1 190	1,0	48,90
	251 2	0 2	7	10 002		41 100,00	93	1,0	3,82
	254 0	0 2	14	10 002		41 100,00	795	1,0	32,67
	550 1	0 2	5	10 002		41 100,00	1 338	1,0	54,99
	551 0	0 2	11	10 002		41 100,00	4 361	1,0	179,23
	553 4	0 2	7	10 002		41 100,00	186	1,0	7,64
	566 4	0 2	7	10 002		41 100,00	104	1,0	4,27
	583 1	0 2	14	10 002		41 100,00	643	1,0	26,42
	598 2	0 2	14	10 002		41 100,00	340	1,0	13,97
	600 1	0 2	2	10 002		41 100,00	32 060	1,0	1 317,66
	602 0	0 2	14	10 002		41 100,00	822	1,0	33,78
	938 10	0 2	2	10 002		41 100,00	1 877	1,0	77,14
	984 2	0 2	14	10 002		41 100,00	2 021	1,0	83,06
	1 000 1	0 2	11	10 002		41 100,00	325	1,0	13,35
	1 000 2	0 2	14	10 002		41 100,00	1 413	1,0	58,07

444 747,21 Kč**108 211****4 447,38****CELKEM:****4 284 665,98 Kč****1 576 129****42 845 Kč**

Po Katastrální úřad pro K
Katastrální pracoviště
Sokolovská 167
360 05 Karlovy V
V Karlových v
Č.j. 29/10
Vytizuje: