

Pozemkový fond České republiky

Sídlo: Praha 3, Husinecká 1024/11a, PSČ 130 00

Zastoupený Ing. Petrem Lopatou, vedoucím Územního pracoviště PF ČR v Karlových Varech

adresa : Závodní 152, 360 18 Karlovy Vary

IC: 45797072

DIČ: CZ45797072

Zapsán v obchodním rejstříku vedeném Městským soudem v Praze, odd. A, vložka 6664

Bankovní spojení: GE Money Bank a.s. Karlovy Vary, č.ú. 191904-634/0600

(dále jen „pronajímatel“)

- na straně jedné –

a

paní **Petra VRANÁ**

r.č.

bytem

(dále jen "nájemce")

- na straně druhé -

uzavírají tento

dodatek č. 9
k nájemní smlouvě č. 58N02/29

Čl. I

Smluvní strany uzavřely dne 1.1.2002 nájemní smlouvu č. 58N02/29 a dne 30.9.2008 dodatek č. 8 (dále jen "smlouva").

Čl. II

S účinností od 1.7.2000 nabyla vlastnické právo k nemovitosti: *dle KN – p.p.č. 358/3 v k.ú. Srní u Boče třetí osoba – Obec Stráž nad Ohří - na základě zákona č. 172/1991 Sb. ve znění pozdějších předpisů – historický majetek.*

V této části je nájemní smlouva od počátku neplatná.

Dne 1.2.2008 nabyla vlastnické právo k nemovitostem: *dle KN – p.p.č. 1099/1, 1099/3, 1126/2, 1127/1, 1127/7, 1127/10, 1127/12 v k.ú. Stráž nad Ohří, p.p.č. 778 v k.ú. Osvinov, p.p.č. 108/7, 884/1, 918/1, 924, 933, 944/2 v k.ú. Srní u Boče třetí osoba – Obec Stráž nad Ohří na základě smlouvy o bezúplatném převodu privatizovaného majetku č. 145/07*

Dne 1.7.2008 nabyla vlastnické právo k nemovitosti: *dle KN – p.p.č. 549/1 v k.ú. Vojkovice nad Ohří třetí osoba – Obec Vojkovice - na základě smlouvy č. 1008990829.*

Dne 4.9.2008 nabyla vlastnické právo k nemovitosti: *dle KN – p.p.č. 112/5 v k.ú. Vojkovice nad Ohří třetí osoba – p. Petr Hadáček Jakubv 111 - na základě smlouvy č. 1039820829.*

Dne 4.9.2008 nabyly nájemce vlastnické právo k nemovitosti: *dle KN – p.p.č. 99/7 v k.ú. Vojkovice nad Ohří na základě smlouvy č. 1038820829.*

Dne 4.9.2008 nabyla vlastnické právo k nemovitosti: *dle KN – p.p.č. 689/19 Osvinov* třetí osoba – ing. Pavlína Baštová Stráž nad Ohří 148 - na základě smlouvy č. 1022930829.

Dne 2.10.2008 nabyla vlastnické právo k nemovitostem: *dle KN – p.p.č. 196, 424, 427/2, 478, 772, 826, 838/2, 882/1 v k.ú. Srní u Boče* třetí osoba – p. Miroslav Křivanec Mariánská 388 Bochov - na základě smlouvy č. 1014800829.

Dne 2.10.2008 nabyla vlastnické právo k nemovitostem: *dle KN – p.p.č. 72/1, 361, 424/4, 691/1, 838/1, 859/4, 865/2, 881/3 v k.ú. Srní u Boče* třetí osoba – p. Miroslav Křivanec Mariánská 388 Bochov na základě smlouvy č. 1051820829.

Dne 16.10.2008 nabyl nájemce vlastnické právo k nemovitostem: *dle KN – p.p.č. 94/1, 106/1, 144, 226/1, 234/1, 23/1, 115/1, 179, 218/1, 266/3, 358/6, 426/2, 437/1, 437/2, 438, 468, 472, 488, 491, 534, 539, 563, 564/1, 585/1, 596, 630, 631, 674, 675, 709, 710, 889/1 v k.ú. Srní u Boče* na základě smlouvy č. 1053820829.

Dne 16.10.2008 nabyl nájemce vlastnické právo k nemovitostem: *dle KN – p.p.č. 211/1, 565 v k.ú. Srní u Boče* na základě smlouvy č. 1016800829.

Dne 1.11.2008 nabyla vlastnické právo k nemovitosti: *dle KN – p.p.č. 84 v k.ú. Stráž nad Ohří* třetí osoba – p. Miroslav Křivanec Mariánská 388 Bochov - na základě smlouvy o převodu privatizovaného majetku č. 73/08

Ode dne podání návrhu na vklad smlouvy na katastrální úřad a ode dne podpisu smlouvy nenáleží pronajímateli nájemné.

*

Od počátku přiřazení p.p.č. 146 v k.ú. Peklo do smlouvy je v této části smlouva neplatná – chybný údaj katastru nemovitostí (pozemek není ve vlastnictví ČR správě PF ČR)

Čl. III

► Smluvní strany se dohodly na tom, že tímto dodatkem dojde k zúžení předmětu nájmu o nemovitosti:

Obec	k.ú.	druh evidence	p.p.č.
Vojkovice nad Ohří	Jakubov	KN	324/2, 326/2, 344

► Smluvní strany se dohodly na tom, že z důvodů uvedených v čl. II a čl. III shora se nově stanovuje roční nájemné ve výši **43.803,-Kč** (slovy: čtyřicettřítisíc osm set třetí korun českých) za předmět nájmu, uvedený v „Příloze k nájemní smlouvě č. 58N08/29“, která je nedílnou součástí tohoto dodatku.

K **1.10.2009** je nájemce povinen uhradit nájemné ve výši **44.181,-Kč** (slovy: čtyřicet čtyř tisíc sto osmdesát jedna korun českých), což je nájemné za období od 1.10.2008 do 30.9.2009 včetně.

Výpočet uveden ve „Výpočtu dodatku pro nájemní smlouvu 58N02/29“, který součástí dodatku č. 9.

► Smluvní strany se dohodly na tom, že z důvodů uvedených v čl. II se nově stanovuje předpis nájemného k 1.10.2008, respektivě k **1.12.2008** a to na částku **54.426,-Kč** (slovy: padesát čtyř tisíc čtyřicet šest korun českých).

Tato částka se skládá z předpisu nájemného k 1.10.2008 dle dodatku č. 7 *minus* alikvotní části nájemného za převedené nemovitosti. Alikvotní části jsou vypočítány od rozhodného data k datu splatnosti.

Výpočet: 55.189,-Kč -
k.ú.
Srní u Boče
Stráž n. O.
"
"
"
"
"
"
Osvinov
Srní u
"
"
"
"

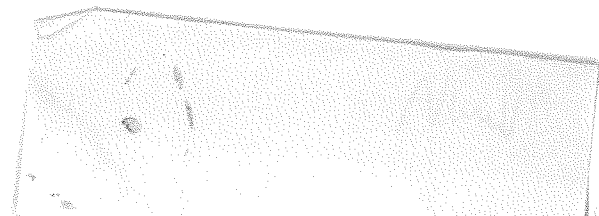

Výpočet: 55.189,-Kč – 763,-Kč = 54.426,-Kč

k.ú.	Druh evidence	Parcela	Výměra v m ²	Cena 1%zKč/m ²	Roční nájemné	Rozhodné datum	Počet dní	Alikvotní část
Srní u Boče	KN	358/3	235	1,50	3,52	-	365	3,52
Stráž n. O.	KN	1099/1	1105	2,40	26,52	1.2.08	243	17,61
"	KN	1099/3	598	2,40	14,35	"	243	9,53
"	KN	1126/2	1886	2,40	45,26	"	243	30,05
"	KN	1127/1	2034	2,40	48,81	"	243	32,41
"	KN	1127/7	518	2,40	12,43	"	243	8,25
"	KN	1127/10	507	2,40	12,16	"	243	8,07
"	KN	1127/12	131	2,40	3,14	"	243	2,08
Osvinov	KN	778	12645	2,67	337,62	"	243	224,16
Srní u Boče	KN	108/7	41	1,50	0,61	"	243	0,40
"	KN	884/1	2000	1,50	30,00	"	243	19,92
"	KN	918/1	4948	1,50	74,22	"	243	49,28
"	KN	924	1630	1,50	24,30	"	243	16,13
"	KN	933	12800	1,50	192,00	"	243	127,47
"	KN	944/2	3406	1,50	51,09	"	243	33,92
Vojkovice nO	KN	549/1	5982	4,11	245,86	1.7.08	92	61,97
Vojkovice nO	KN	112/5	16985	4,11	698,08	4.9.08	27	51,64
Vojkovice nO	KN	99/7	18077	4,11	742,96	4.9.08	27	54,96
Osvinov	KN	689/19	1410	2,67	37,64	4.9.08	27	2,78
Peklo	KN	146	303	2,79	8,45	-	365	8,45
celkem								762,6=763

► Smluvní strany se dohodly na tom, že z důvodu skutečnosti uvedené v prvním odstavci čl. II tohoto dodatku se upravují předpisy nájemného, maximálně za tři roky zpět (dle Metodických pokynů PF ČR) – následovně:

■K 1.10.2008 respektivě 1.12.2008 – viz výše

■K 1.10.2007 se nově stanovuje předpis nájemného na částku 43.201,-Kč (slovy: čtyřicetřítisícdvěstějedna korun českých).

Tato částka se skládá z předpisu nájemného k 1.10.2007 dle dodatku č. 7 minus roční nájemné za nemovitost, pro kterou je nájemní smlouva v předmětné části od počátku neplatná: p.p.č. 358/3 k.ú. Srní u Boče minus alikvotní část nájemného za chybně přiřazenou nemovitost: p.p.č. 146 k.ú. Peklo (8,45,-Kč/rok x 182/365dní = 4,21 =4,-Kč)

Výpočet: 43.209,-Kč – 4,-Kč – 4,-Kč = 43.201,-Kč

■K 1.12.2006 se nově stanovuje předpis nájemného na částku 69.448,-Kč (slovy:šedesátdevět tisíc čtyřista čtyřicet osm korun českých).

Tato částka se skládá z předpisu nájemného k 1.12.2006 dle dodatku č. 5 minus roční nájemné za nemovitost, pro kterou je nájemní smlouva v předmětné části od počátku neplatná.

Výpočet: 69.452,-Kč – 4,-Kč = 69.448,-Kč

Čl. IV

Tento dodatek nabývá platnosti a účinnosti dnem podpisu oběma smluvními stranami.

Čl. V

Tento dodatek je vyhotoven ve třech stejnopisech, z nichž každý má platnost originálu. Jeden stejnopis přebírá nájemce a ostatní jsou určeny pro pronajímatele.

Čl. VI

Smluvní strany po přečtení tohoto dodatku prohlašují, že s jeho obsahem souhlasí a že je shodným projevem jejich vážné a svobodné vůle, a na důkaz toho připojují své podpisy.

V Karlových Varech dne 3.11.2008

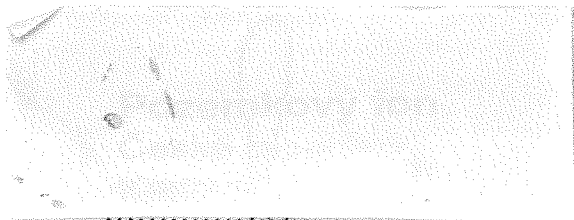

Pozemkový fond České republiky
vedoucí územního pracoviště Karlovy Vary
Ing. Petr Lopata

pronajímatel

Petra Vraná

nájemce

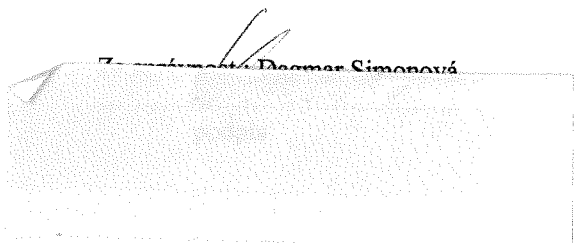

Příloha: „Příloha k nájemní smlouvě č. 58N02/29“
„Výpočet dodatku pro nájemní smlouvu 58N02/29“

k nájemní smlouvě
číslo symbol: 58N
0.2008
Petr
lov nad Ohří

Objednávka k nájemní smlouvě č: 58N02/29

Uzavřeno:

Vraná Petra

variabilní symbol: 5810229

Účinná od:

Stráž nad Ohří 46

4.10.2008

Roční splátka: 162058,0000

Stráž nad Ohří

ihlasí a že
pisy.
katastr
milov nad Ohří

část 99%

parcela /	díl	parskup	kultura	LV	cena za ha	výměra	%	Nájem
12 0	0	1	13	10 002	1 000 000,00 Kč	250	1,00	250,00 Kč
18 1	0	2	5	10 002	45 100,00 Kč	113	1,00	5,09 Kč
22 1	0	2	14	10 002	45 100,00 Kč	96	1,00	4,32 Kč
33 4	0	2	6	10 002	45 100,00 Kč	520	1,00	23,45 Kč
57 5	0	2	6	10 002	45 100,00 Kč	322	1,00	14,52 Kč
57 6	0	2	6	10 002	45 100,00 Kč	255	1,00	11,50 Kč
57 8	0	2	6	10 002	45 100,00 Kč	1393	1,00	62,82 Kč
88 0	0	2	14	10 002	45 100,00 Kč	2404	1,00	108,42 Kč
90 0	0	2	14	10 002	45 100,00 Kč	428	1,00	19,30 Kč
92 2	0	2	14	10 002	45 100,00 Kč	87	1,00	3,92 Kč
92 3	0	2	14	10 002	45 100,00 Kč	78	1,00	3,51 Kč
92 4	0	2	14	10 002	45 100,00 Kč	38	1,00	1,71 Kč
102 0	0	2	14	10 002	45 100,00 Kč	1066	1,00	48,07 Kč
113 1	0	2	14	10 002	45 100,00 Kč	955	1,00	43,07 Kč
122 7	0	2	14	10 002	45 100,00 Kč	1043	1,00	47,03 Kč
122 8	0	2	14	10 002	45 100,00 Kč	287	1,00	12,94 Kč
131 1	0	2	2	10 002	45 100,00 Kč	15562	1,00	701,84 Kč
131 5	0	2	2	10 002	45 100,00 Kč	8358	1,00	376,94 Kč
131 6	0	2	2	10 002	45 100,00 Kč	802	1,00	36,17 Kč
143 0	0	2	14	10 002	45 100,00 Kč	2503	1,00	112,88 Kč
148 0	0	2	14	10 002	45 100,00 Kč	466	1,00	21,01 Kč
210 2	0	2	14	10 002	45 100,00 Kč	1112	1,00	50,15 Kč
212 0	0	2	7	10 002	45 100,00 Kč	17296	1,00	780,04 Kč
226 2	0	2	6	10 002	45 100,00 Kč	4523	1,00	203,98 Kč
231 0	0	2	14	10 002	45 100,00 Kč	574	1,00	25,88 Kč
236 0	0	2	14	10 002	45 100,00 Kč	814	1,00	36,71 Kč
243 0	0	2	14	10 002	45 100,00 Kč	783	1,00	35,31 Kč
357 2	0	2	7	10 002	45 100,00 Kč	3909	1,00	176,29 Kč
358 2	0	2	7	10 002	45 100,00 Kč	1204	1,00	54,30 Kč
367 1	0	2	14	10 002	45 100,00 Kč	698	1,00	31,47 Kč
370 2	0	2	14	10 002	45 100,00 Kč	1626	1,00	73,33 Kč
370 3	0	2	7	10 002	45 100,00 Kč	1448	1,00	65,30 Kč
372 1	0	2	7	10 002	45 100,00 Kč	319	1,00	14,38 Kč
372 5	0	2	7	10 002	45 100,00 Kč	301	1,00	13,57 Kč
375 1	0	2	14	10 002	45 100,00 Kč	1181	1,00	53,26 Kč
375 3	0	2	14	10 002	45 100,00 Kč	240	1,00	10,82 Kč
375 4	0	2	14	10 002	45 100,00 Kč	114	1,00	5,14 Kč
376 3	0	2	7	10 002	45 100,00 Kč	2929	1,00	132,09 Kč
376 6	0	2	5	10 002	45 100,00 Kč	121	1,00	5,45 Kč
415 9	0	2	2	10 002	45 100,00 Kč	519	1,00	23,40 Kč
416 1	0	2	14	10 002	45 100,00 Kč	132	1,00	5,95 Kč
416 3	0	2	14	10 002	45 100,00 Kč	221	1,00	9,96 Kč

371 548,40 Kč

77090

3 715,29 Kč

Srní u Boče

2 0	0	2	11	10 002	15 000,00 Kč	356	1,00	5,34 Kč
8 1	0	2	6	10 002	15 000,00 Kč	7902	1,00	118,53 Kč
8 3	0	2	5	10 002	15 000,00 Kč	2303	1,00	34,54 Kč
13 0	0	2	14	10 002	15 000,00 Kč	916	1,00	13,74 Kč
15 0	0	2	14	10 002	15 000,00 Kč	181	1,00	2,71 Kč
24 0	0	2	14	10 002	15 000,00 Kč	150	1,00	2,25 Kč
25 0	0	2	14	10 002	15 000,00 Kč	61	1,00	0,91 Kč
37 2	0	2	7	10 002	15 000,00 Kč	1936	1,00	29,04 Kč
40 4	0	2	14	10 002	15 000,00 Kč	1064	1,00	15,96 Kč

Příloha k nájemní smlouvě č: 58N02/29

Uzavřeno:

Vraná Petra

Variabilní symbol: 5810229

Účinná od:

Stráž nad Ohří 46

24.10.2008

Roční splátka: 162058,0000

Stráž nad Ohří

k nájemní smlouvě
bílí symbol: 581022
0.2008
parcela

<u>katastr</u>	<u>parcela</u> /	<u>díl</u>	<u>parskup</u>	<u>kultura</u>	<u>LV</u>	<u>cena za ha</u>	<u>výměra</u>	<u>%</u>
	65 0	0	2	14	10 002	15 000,00 Kč	3909	1,00
	72 2	0	2	7	10 002	15 000,00 Kč	4522	1,00
	88 2	0	2	14	10 002	15 000,00 Kč	1298	1,00
	88 3	0	2	14	10 002	15 000,00 Kč	468	1,00
	88 4	0	2	14	10 002	15 000,00 Kč	258	1,00
	113 0	0	2	14	10 002	15 000,00 Kč	1226	1,00
	116 0	0	2	14	10 002	15 000,00 Kč	478	1,00
	117 0	0	2	14	10 002	15 000,00 Kč	927	1,00
	132 0	0	2	7	10 002	15 000,00 Kč	1379	1,00
	134 0	0	2	14	10 002	15 000,00 Kč	329	1,00
	144 0	0	2	14	10 002	15 000,00 Kč	1450	1,00
	146 1	0	2	7	10 002	15 000,00 Kč	27775	1,00
	160 0	0	2	14	10 002	15 000,00 Kč	668	1,00
	166 0	0	2	14	10 002	15 000,00 Kč	1488	1,00
	175 1	0	2	7	10 002	15 000,00 Kč	3389	1,00
	176 0	0	2	14	10 002	15 000,00 Kč	2382	1,00
	180 1	0	2	5	10 002	15 000,00 Kč	419	1,00
	192 0	0	2	14	10 002	15 000,00 Kč	111	1,00
	206 0	0	2	7	10 002	15 000,00 Kč	2445	1,00
	220 0	0	2	7	10 002	15 000,00 Kč	9876	1,00
	319 0	0	2	14	10 002	15 000,00 Kč	1038	1,00
	336 1	0	2	14	10 002	15 000,00 Kč	6380	1,00
	341 2	0	2	7	10 002	15 000,00 Kč	630	1,00
	341 3	0	2	14	10 002	15 000,00 Kč	108	1,00
	341 4	0	2	14	10 002	15 000,00 Kč	12	1,00
	341 6	0	2	14	10 002	15 000,00 Kč	20	1,00
	341 8	0	2	14	10 002	15 000,00 Kč	21	1,00
	350 1	0	2	14	10 002	15 000,00 Kč	406	1,00
	351 4	0	2	7	10 002	15 000,00 Kč	453	1,00
	358 4	0	2	7	10 002	15 000,00 Kč	229	1,00
	358 7	0	2	7	10 002	15 000,00 Kč	173	1,00
	361 4	0	2	7	10 002	15 000,00 Kč	190	1,00
	369 1	0	2	7	10 002	15 000,00 Kč	19519	1,00
	404 2	0	2	7	10 002	15 000,00 Kč	249	1,00
	541 0	0	2	7	10 002	15 000,00 Kč	23092	1,00
	595 0	0	2	7	10 002	15 000,00 Kč	11355	1,00
	651 4	0	2	7	10 002	15 000,00 Kč	1517	1,00
	657 3	0	2	5	10 002	15 000,00 Kč	517	1,00
	683 0	0	2	10	10 002	15 000,00 Kč	4090	1,00
	687 0	0	2	10	10 002	15 000,00 Kč	1611	1,00
	691 2	0	2	7	10 002	15 000,00 Kč	3448	1,00
	701 0	0	2	10	10 002	15 000,00 Kč	12034	1,00
	721 2	0	2	14	10 002	15 000,00 Kč	1629	1,00
	746 1	0	2	14	10 002	15 000,00 Kč	3396	1,00
	746 3	0	2	14	10 002	15 000,00 Kč	775	1,00
	771 0	0	2	7	10 002	15 000,00 Kč	6209	1,00
	788 0	0	2	14	10 002	15 000,00 Kč	2979	1,00
	829 1	0	2	14	10 002	15 000,00 Kč	1569	1,00
	829 2	0	2	14	10 002	15 000,00 Kč	120	1,00
	830 0	0	2	14	10 002	15 000,00 Kč	59	1,00
	831 2	0	2	14	10 002	15 000,00 Kč	411	1,00
	836 0	0	2	6	10 002	15 000,00 Kč	6459	1,00
	842 3	0	2	7	10 002	15 000,00 Kč	1259	1,00
	849 0	0	2	14	10 002	15 000,00 Kč	364	1,00
	853 1	0	2	7	10 002	15 000,00 Kč	3215	1,00
	856 3	0	2	7	10 002	15 000,00 Kč	756	1,00
	858 3	0	2	14	10 002	15 000,00 Kč	80	1,00

Petra
 d Ohří 46
 Ohří

Ujednání k nájemní smlouvě č: 58N02/29 Uzavřeno: Vraná Petra
 Variabilní symbol: 5810229 Účinná od: Stráž nad Ohří 46
 4.10.2008 Roční splátka: 162058,0000 Stráž nad Ohří

19
 7,3
 3,4
 18,3
 7,17
 13,90
 20,68
 4,93
 1,75
 52
 2
 Kč
 Kč
 Kč

parcels	dil	parskup	kultura	LV	cena za ha	výměra	%	Nájem
858 4	0	2	14	10 002	15 000,00 Kč	43	1,00	0,64 Kč
859 7	0	2	14	10 002	15 000,00 Kč	78	1,00	1,17 Kč
859 9	0	2	14	10 002	15 000,00 Kč	57	1,00	0,85 Kč
865 4	0	2	7	10 002	15 000,00 Kč	40	1,00	0,60 Kč
868 0	0	2	14	10 002	15 000,00 Kč	636	1,00	9,54 Kč
878 0	0	2	14	10 002	15 000,00 Kč	711	1,00	10,66 Kč
883 16	0	2	14	10 002	15 000,00 Kč	338	1,00	5,07 Kč
886 1	0	2	14	10 002	15 000,00 Kč	1059	1,00	15,88 Kč
894 0	0	2	14	10 002	15 000,00 Kč	2725	1,00	40,87 Kč
896 1	0	2	14	10 002	15 000,00 Kč	1631	1,00	24,46 Kč
898 0	0	2	14	10 002	15 000,00 Kč	4461	1,00	66,91 Kč

311 725,50 Kč **207817** **3 117,06 Kč**

Malý Hrzín

196 0	0	2	7	10 002	14 800,00 Kč	8195	1,00	121,28 Kč
197 0	0	2	14	10 002	14 800,00 Kč	91	1,00	1,34 Kč
253 2	0	2	7	10 002	14 800,00 Kč	57	1,00	0,84 Kč
255 2	0	2	7	10 002	14 800,00 Kč	1316	1,00	19,47 Kč
291 0	0	2	14	10 002	14 800,00 Kč	2709	1,00	40,09 Kč
294 0	0	2	14	10 002	14 800,00 Kč	1296	1,00	19,18 Kč
374 2	0	2	6	10 002	14 800,00 Kč	8448	1,00	125,03 Kč
374 3	0	2	7	10 002	14 800,00 Kč	8030	1,00	118,84 Kč
392 1	0	2	7	10 002	14 800,00 Kč	2498	1,00	36,97 Kč
395 1	0	2	14	10 002	14 800,00 Kč	8749	1,00	129,48 Kč
395 4	0	2	14	10 002	14 800,00 Kč	2385	1,00	35,29 Kč
395 5	0	2	14	10 002	14 800,00 Kč	181	1,00	2,67 Kč
398 3	0	2	6	10 002	14 800,00 Kč	6502	1,00	96,22 Kč
398 4	0	2	6	10 002	14 800,00 Kč	9052	1,00	133,96 Kč
398 8	0	2	7	10 002	14 800,00 Kč	12047	1,00	178,29 Kč
410 1	0	2	6	10 002	14 800,00 Kč	39878	1,00	590,19 Kč
417 1	0	2	5	10 002	14 800,00 Kč	537	1,00	7,94 Kč
421 1	0	2	6	10 002	14 800,00 Kč	4281	1,00	63,35 Kč
421 2	0	2	14	10 002	14 800,00 Kč	13611	1,00	201,44 Kč
421 4	0	2	14	10 002	14 800,00 Kč	142	1,00	2,10 Kč
435 1	0	2	14	10 002	14 800,00 Kč	968	1,00	14,32 Kč
458 1	0	2	14	10 002	14 800,00 Kč	184	1,00	2,72 Kč

194 112,36 Kč **131157** **1 941,01 Kč**

Damice

18 1	0	2	5	10 002	38 600,00 Kč	2653	1,00	102,40 Kč
29 1	0	2	6	10 002	38 600,00 Kč	3946	1,00	152,31 Kč
44 1	0	2	14	10 002	38 600,00 Kč	591	1,00	22,81 Kč
98 1	0	2	7	10 002	38 600,00 Kč	18416	1,00	710,85 Kč
98 2	0	2	7	10 002	38 600,00 Kč	1724	1,00	66,54 Kč
122 4	0	2	7	10 002	38 600,00 Kč	1764	1,00	68,09 Kč
127 4	0	2	14	10 002	38 600,00 Kč	114	1,00	4,40 Kč
133 4	0	2	14	10 002	38 600,00 Kč	481	1,00	18,56 Kč
174 3	0	2	14	10 002	38 600,00 Kč	320	1,00	12,35 Kč
226 0	0	2	7	10 002	38 600,00 Kč	12879	1,00	497,12 Kč
231 0	0	2	14	10 002	38 600,00 Kč	1243	1,00	47,97 Kč
240 1	0	2	7	10 002	38 600,00 Kč	298	1,00	11,50 Kč
265 1	0	2	7	10 002	38 600,00 Kč	552	1,00	21,30 Kč
265 2	0	2	14	10 002	38 600,00 Kč	4528	1,00	174,78 Kč
269 0	0	2	14	10 002	38 600,00 Kč	2365	1,00	91,28 Kč
276 0	0	2	14	10 002	38 600,00 Kč	2549	1,00	98,39 Kč

M. D.

Příloha k nájemní smlouvě č: 58N02/29

Uzavřeno:

Vraná Petra

Variabilní symbol: 5810229

Účinná od:

Stráž nad Ohří 46

24.10.2008

Roční splátka: 162058,0000

Stráž nad Ohří

katastr	parcela /	díl	parskup	kultura	LV	cena za ha	výměra	%
	279 1	0	2	14	10 002	38 600,00 Kč	1781	1,00
	366 0	0	2	14	10 002	38 600,00 Kč	1143	1,00
	380 2	0	2	6	10 002	38 600,00 Kč	26595	1,00
	469 2	0	2	14	10 002	38 600,00 Kč	311	1,00
	473 2	0	2	14	10 002	38 600,00 Kč	8812	1,00
	475 0	0	2	14	10 002	38 600,00 Kč	71	1,00
	487 0	0	2	14	10 002	38 600,00 Kč	189	1,00
	491 1	0	2	14	10 002	38 600,00 Kč	8582	1,00
	504 2	0	2	14	10 002	38 600,00 Kč	1859	1,00
	509 1	0	2	14	10 002	38 600,00 Kč	1590	1,00
	524 3	0	2	14	10 002	38 600,00 Kč	915	1,00
	524 6	0	2	14	10 002	38 600,00 Kč	92	1,00
	552 7	0	2	14	10 002	38 600,00 Kč	1502	1,00
	552 8	0	2	14	10 002	38 600,00 Kč	663	1,00
	555 6	0	2	2	10 002	38 600,00 Kč	3200	1,00
	565 0	0	2	14	10 002	38 600,00 Kč	2129	1,00
	567 7	0	2	14	10 002	38 600,00 Kč	1152	1,00
	572 0	0	2	14	10 002	38 600,00 Kč	787	1,00
	576 1	0	2	14	10 002	38 600,00 Kč	2653	1,00
	576 2	0	2	14	10 002	38 600,00 Kč	511	1,00
	577 3	0	2	14	10 002	38 600,00 Kč	525	1,00
	578 0	0	2	14	10 002	38 600,00 Kč	212	1,00
	580 2	0	2	14	10 002	38 600,00 Kč	882	1,00
	580 3	0	2	14	10 002	38 600,00 Kč	815	1,00
	587 2	0	2	14	10 002	38 600,00 Kč	866	1,00
	587 3	0	2	14	10 002	38 600,00 Kč	368	1,00
	588 0	0	2	14	10 002	38 600,00 Kč	1170	1,00
	589 0	0	2	14	10 002	38 600,00 Kč	1251	1,00
	596 2	0	2	14	10 002	38 600,00 Kč	369	1,00
	604 1	0	2	14	10 002	38 600,00 Kč	5255	1,00
	618 4	0	2	14	10 002	38 600,00 Kč	1397	1,00
	618 5	0	2	14	10 002	38 600,00 Kč	1423	1,00
	620 0	0	2	14	10 002	38 600,00 Kč	6685	1,00
	624 0	0	2	7	10 002	38 600,00 Kč	492	1,00
	631 1	0	2	14	10 002	38 600,00 Kč	709	1,00
	631 2	0	2	14	10 002	38 600,00 Kč	2390	1,00
	640 2	0	2	14	10 002	38 600,00 Kč	627	1,00
	644 0	0	2	14	10 002	38 600,00 Kč	3020	1,00
	645 3	0	2	14	10 002	38 600,00 Kč	830	1,00

572 229,56 Kč**148246****5 722,02 Kč**

Krásný Les

1 088 0	0	2	7	10 002	19 800,00 Kč	14516	1,00	287,41 Kč
1 096 1	0	2	7	10 002	19 800,00 Kč	13377	1,00	264,86 Kč
1 367 1	0	2	14	10 002	19 800,00 Kč	10370	1,00	205,32 Kč
1 368 1	0	2	14	10 002	19 800,00 Kč	4363	1,00	86,38 Kč
1 370 0	0	2	14	10 002	19 800,00 Kč	309	1,00	6,11 Kč
1 442 0	0	2	14	10 002	19 800,00 Kč	823	1,00	16,29 Kč
1 443 1	0	2	7	10 002	19 800,00 Kč	3322	1,00	65,77 Kč
1 443 2	0	2	14	10 002	19 800,00 Kč	546	1,00	10,81 Kč
1 446 2	0	2	14	10 002	19 800,00 Kč	6058	1,00	119,94 Kč
1 511 2	0	2	14	10 002	19 800,00 Kč	928	1,00	18,37 Kč
1 519 0	0	2	14	10 002	19 800,00 Kč	940	1,00	18,61 Kč
1 522 1	0	2	7	10 002	19 800,00 Kč	3690	1,00	73,06 Kč
1 522 10	0	2	14	10 002	19 800,00 Kč	779	1,00	15,42 Kč
1 522 11	0	2	14	10 002	19 800,00 Kč	971	1,00	19,22 Kč

6
Priloha k nájemní smlouvě č: 58N02/29

Uzavřeno:

Vraná Petra

Variabilní symbol: 5810229

Účinná od:

Stráž nad Ohří 46

24.10.2008

Roční splátka: 162058,0000

Stráž nad Ohří

Nájem
 68,70
 44,11
 1 026,36
 12,00
 340,14
 2,74
 7,29
 31,26
 1,75
 37
 31
 55
 7
 1
 K
 K
 K

katastr

parcela /	díl	parskup	kultura	LV	cena za ha	výměra	%	Nájem
1 539 0	0	2	14	10 002	19 800,00 Kč	367	1,00	7,26 Kč
1 564 0	0	2	14	10 002	19 800,00 Kč	485	1,00	9,60 Kč
1 975 0	0	2	14	10 002	19 800,00 Kč	782	1,00	15,48 Kč
1 976 4	0	2	14	10 002	19 800,00 Kč	1742	1,00	34,49 Kč
1 976 5	0	2	14	10 002	19 800,00 Kč	1197	1,00	23,70 Kč
1 976 6	0	2	14	10 002	19 800,00 Kč	3011	1,00	59,61 Kč
1 998 0	0	2	14	10 002	19 800,00 Kč	1027	1,00	20,33 Kč
2 000 0	0	2	7	10 002	19 800,00 Kč	3129	1,00	61,95 Kč
2 019 0	0	2	11	10 002	19 800,00 Kč	16767	1,00	331,98 Kč
2 022 0	0	2	11	10 002	19 800,00 Kč	788	1,00	15,60 Kč

178 768,26 Kč

90287

1 787,57 Kč

Osvinov

628 1	0	2	7	10 002	26 700,00 Kč	11556	1,00	308,54 Kč
628 2	0	2	7	10 002	26 700,00 Kč	27482	1,00	733,76 Kč
645 1	0	2	7	10 002	26 700,00 Kč	7689	1,00	205,29 Kč
646 0	0	2	7	10 002	26 700,00 Kč	7592	1,00	202,70 Kč
649 1	0	2	7	10 002	26 700,00 Kč	1289	1,00	34,41 Kč
659 0	0	2	14	10 002	26 700,00 Kč	1918	1,00	51,21 Kč
668 1	0	2	14	10 002	26 700,00 Kč	964	1,00	25,73 Kč
670 2	0	2	14	10 002	26 700,00 Kč	3972	1,00	106,05 Kč
670 3	0	2	14	10 002	26 700,00 Kč	3092	1,00	82,55 Kč
672 1	0	2	14	10 002	26 700,00 Kč	2736	1,00	73,05 Kč
677 0	0	2	14	10 002	26 700,00 Kč	669	1,00	17,86 Kč
682 5	0	2	7	10 002	26 700,00 Kč	17595	1,00	469,78 Kč
689 1	0	2	7	10 002	26 700,00 Kč	73932	1,00	1 973,98 Kč
689 11	0	2	7	10 002	26 700,00 Kč	593	1,00	15,83 Kč

430 080,93 Kč

161079

4 300,74 Kč

Stráž nad Ohří

část 83%

86 2	0	2	7	10 002	24 000,00 Kč	42	1,00	1,00 Kč
88 2	0	2	14	10 002	24 000,00 Kč	771	1,00	18,50 Kč
93 2	0	2	14	10 002	24 000,00 Kč	1815	1,00	43,56 Kč
102 18	0	2	2	10 002	24 000,00 Kč	4702	1,00	112,84 Kč
102 19	0	2	2	10 002	24 000,00 Kč	4418	1,00	106,03 Kč
103 1	0	2	14	10 002	24 000,00 Kč	583	1,00	13,99 Kč
108 0	0	2	7	10 002	24 000,00 Kč	198	1,00	4,75 Kč
113 1	0	2	7	10 002	24 000,00 Kč	2480	1,00	59,52 Kč
115 0	0	2	7	10 002	24 000,00 Kč	362	1,00	8,68 Kč
117 3	0	2	7	10 002	24 000,00 Kč	364	1,00	8,73 Kč
128 1	0	2	2	10 002	24 000,00 Kč	1804	1,00	43,29 Kč
137 0	0	2	7	10 002	24 000,00 Kč	2160	1,00	51,84 Kč
138 1	0	2	6	10 002	24 000,00 Kč	5842	1,00	140,20 Kč
148 1	0	2	7	10 002	24 000,00 Kč	23366	1,00	560,78 Kč
159 0	0	2	14	10 002	24 000,00 Kč	509	1,00	12,21 Kč
161 0	0	2	14	10 002	24 000,00 Kč	3141	1,00	75,38 Kč
162 0	0	2	7	10 002	24 000,00 Kč	1187	1,00	28,48 Kč
166 0	0	2	2	10 002	24 000,00 Kč	4362	1,00	104,68 Kč
171 0	0	2	7	10 002	24 000,00 Kč	936	1,00	22,46 Kč
199 0	0	2	7	10 002	24 000,00 Kč	3895	1,00	93,48 Kč
200 0	0	2	7	10 002	24 000,00 Kč	13883	1,00	333,19 Kč
201 0	0	2	14	10 002	24 000,00 Kč	1680	1,00	40,32 Kč
202 1	0	2	7	10 002	24 000,00 Kč	18447	1,00	442,72 Kč
203 0	0	2	7	10 002	24 000,00 Kč	252	1,00	6,04 Kč
204 0	0	2	7	10 002	24 000,00 Kč	4399	1,00	105,57 Kč

Příloha k nájemní smlouvě č: 58N02/29

Uzavřeno:

Vraná Petra

Variabilní symbol: 5810229

Účinná od:

Stráž nad Ohří 46

24.10.2008

Roční splátka:

162058,0000

Stráž nad Ohří

<u>katastr</u>	<u>parcela</u> /	<u>díl</u>	<u>parskup</u>	<u>kultura</u>	<u>LV</u>	<u>cena za ha</u>	<u>výměra</u>	<u>%</u>
	213 2	0	2	7	10 002	24 000,00 Kč	198	1,00
	223 2	0	2	14	10 002	24 000,00 Kč	1346	1,00
	223 4	0	2	14	10 002	24 000,00 Kč	249	1,00
	223 7	0	2	14	10 002	24 000,00 Kč	163	1,00
	235 1	0	2	14	10 002	24 000,00 Kč	547	1,00
	236 0	0	2	5	10 002	24 000,00 Kč	861	1,00
část 97%	240 2	0	2	14	10 002	24 000,00 Kč	865	1,00
	246 1	0	2	7	10 002	24 000,00 Kč	71540	1,00
	246 3	0	2	7	10 002	24 000,00 Kč	1954	1,00
	248 4	0	2	7	10 002	24 000,00 Kč	192	1,00
	249 0	0	2	14	10 002	24 000,00 Kč	387	1,00
	296 0	0	2	7	10 002	24 000,00 Kč	2062	1,00
	297 1	0	2	7	10 002	24 000,00 Kč	4132	1,00
	297 2	0	2	7	10 002	24 000,00 Kč	15922	1,00
	297 3	0	2	7	10 002	24 000,00 Kč	2172	1,00
	298 1	0	2	14	10 002	24 000,00 Kč	1881	1,00
	305 0	0	2	14	10 002	24 000,00 Kč	9169	1,00
	335 0	0	2	14	10 002	24 000,00 Kč	4536	1,00
	349 1	0	2	7	10 002	24 000,00 Kč	24947	1,00
	367 1	0	2	6	10 002	24 000,00 Kč	3760	1,00
	397 4	0	2	7	10 002	24 000,00 Kč	2339	1,00
	410 3	0	2	14	10 002	24 000,00 Kč	102	1,00
	418 3	0	2	7	10 002	24 000,00 Kč	122	1,00
	426 3	0	2	7	10 002	24 000,00 Kč	173	1,00
	451 2	0	2	11	10 002	24 000,00 Kč	680	1,00
	466 0	0	2	14	10 002	24 000,00 Kč	1186	1,00
	471 3	0	2	7	10 002	24 000,00 Kč	3075	1,00
	491 2	0	2	7	10 002	24 000,00 Kč	29889	1,00
	491 3	0	2	7	10 002	24 000,00 Kč	8986	1,00
	506 2	0	2	7	10 002	24 000,00 Kč	13259	1,00
	508 0	0	2	7	10 002	24 000,00 Kč	1078	1,00
	510 1	0	2	14	10 002	24 000,00 Kč	2076	1,00
	516 0	0	2	14	10 002	24 000,00 Kč	376	1,00
	519 0	0	2	7	10 002	24 000,00 Kč	13829	1,00
	520 0	0	2	7	10 002	24 000,00 Kč	2229	1,00
	524 0	0	2	7	10 002	24 000,00 Kč	5179	1,00
	558 2	0	2	7	10 002	24 000,00 Kč	24034	1,00
	558 3	0	2	7	10 002	24 000,00 Kč	23534	1,00
	650 1	0	2	7	10 002	24 000,00 Kč	7765	1,00
	997 1	0	2	14	10 002	24 000,00 Kč	167	1,00
	1 007 1	0	2	14	10 002	24 000,00 Kč	92	1,00
	1 020 1	0	2	6	10 002	24 000,00 Kč	15528	1,00
	1 021 1	0	2	14	10 002	24 000,00 Kč	3704	1,00
	1 022 2	0	2	14	10 002	24 000,00 Kč	589	1,00
	1 040 1	0	2	14	10 002	24 000,00 Kč	88	1,00
	1 127 6	0	2	2	10 002	24 000,00 Kč	153	1,00
						980 911,20 Kč	408713	9 808,78 Kč
Peklo	2 0	0	2	7	10 002	27 900,00 Kč	13952	1,00
	161 0	0	2	14	10 002	27 900,00 Kč	448	1,00
	178 0	0	2	14	10 002	27 900,00 Kč	7541	1,00
	180 0	0	2	14	10 002	27 900,00 Kč	1232	1,00
	184 0	0	2	7	10 002	27 900,00 Kč	4231	1,00
	187 0	0	2	14	10 002	27 900,00 Kč	195	1,00
	189 0	0	2	14	10 002	27 900,00 Kč	550	1,00

Příloha k nájemní smlouvě č: 58N02/29

Uzavřeno:

Vraná Petra

Variabilní symbol: 5810229

Účinná od:

Stráž nad Ohří 46

24.10.2008

Roční splátka: 162058,0000

Stráž nad Ohří

katastr	parcela /	díl	parskup	kultura	LV	cena za ha	výměra	%
	578 0	0	2	14	10 002	32 900,00 Kč	414	1,00
	590 0	0	2	2	10 002	32 900,00 Kč	324	1,00
	591 0	0	2	14	10 002	32 900,00 Kč	4459	1,00
	592 0	0	2	14	10 002	32 900,00 Kč	971	1,00
	610 0	0	2	14	10 002	32 900,00 Kč	1334	1,00
	614 1	0	2	14	10 002	32 900,00 Kč	998	1,00
	630 2	0	2	14	10 002	32 900,00 Kč	1587	1,00
	630 3	0	2	14	10 002	32 900,00 Kč	1025	1,00
	641 2	0	2	14	10 002	32 900,00 Kč	2045	1,00
	643 0	0	2	14	10 002	32 900,00 Kč	2320	1,00
	647 1	0	2	7	10 002	32 900,00 Kč	7954	1,00
	648 0	0	2	14	10 002	32 900,00 Kč	90	1,00
	649 0	0	2	14	10 002	32 900,00 Kč	396	1,00
	664 0	0	2	14	10 002	32 900,00 Kč	450	1,00
	672 0	0	2	14	10 002	32 900,00 Kč	3256	1,00
	673 0	0	2	14	10 002	32 900,00 Kč	989	1,00
	674 0	0	2	14	10 002	32 900,00 Kč	126	1,00
	675 0	0	2	14	10 002	32 900,00 Kč	144	1,00
	676 2	0	2	14	10 002	32 900,00 Kč	4072	1,00
	677 0	0	2	14	10 002	32 900,00 Kč	4837	1,00
	686 0	0	2	7	10 002	32 900,00 Kč	2032	1,00
	690 1	0	2	14	10 002	32 900,00 Kč	658	1,00
	691 0	0	2	14	10 002	32 900,00 Kč	1028	1,00
	695 0	0	2	14	10 002	32 900,00 Kč	191	1,00
	697 0	0	2	14	10 002	32 900,00 Kč	144	1,00
	770 1	0	2	7	10 002	32 900,00 Kč	2060	1,00
	772 2	0	2	7	10 002	32 900,00 Kč	104	1,00
	944 0	0	2	14	10 002	32 900,00 Kč	378	1,00
	945 1	0	2	14	10 002	32 900,00 Kč	191	1,00
	945 3	0	2	14	10 002	32 900,00 Kč	345	1,00

670 745,72 Kč**201934****6 707,16 Kč**

Vojkovice nad Ohří

86 0	0	2	2	10 002	41 100,00 Kč	6906	1,00	283,83 Kč
108 0	0	2	14	10 002	41 100,00 Kč	13248	1,00	544,49 Kč
112 1	0	2	7	10 002	41 100,00 Kč	40489	1,00	1 664,09 Kč
124 0	0	2	14	10 002	41 100,00 Kč	1190	1,00	48,90 Kč
251 2	0	2	7	10 002	41 100,00 Kč	93	1,00	3,82 Kč
254 0	0	2	14	10 002	41 100,00 Kč	795	1,00	32,67 Kč
550 1	0	2	5	10 002	41 100,00 Kč	1338	1,00	54,99 Kč
551 0	0	2	11	10 002	41 100,00 Kč	4361	1,00	179,23 Kč
553 4	0	2	7	10 002	41 100,00 Kč	186	1,00	7,64 Kč
566 4	0	2	7	10 002	41 100,00 Kč	104	1,00	4,27 Kč
583 1	0	2	14	10 002	41 100,00 Kč	643	1,00	26,42 Kč
598 2	0	2	14	10 002	41 100,00 Kč	340	1,00	13,97 Kč
600 1	0	2	2	10 002	41 100,00 Kč	49350	1,00	2 028,28 Kč
602 0	0	2	14	10 002	41 100,00 Kč	822	1,00	33,78 Kč
938 10	0	2	2	10 002	41 100,00 Kč	1877	1,00	77,14 Kč
984 2	0	2	14	10 002	41 100,00 Kč	2021	1,00	83,06 Kč
1 000 1	0	2	11	10 002	41 100,00 Kč	325	1,00	13,35 Kč
1 000 2	0	2	14	10 002	41 100,00 Kč	1413	1,00	58,07 Kč

CELKEM:**515 809,11 Kč**
4 380 452,40 Kč**125501**
1607208**5 158,00 Kč**
43 803,00 Kč58N
počet dodatek
2008

datum přidání

Jakubov

Stránka

58N02/29

počet dodatku pro nájemní smlouvu

<u>Datum přidání</u>	<u>NazevKU</u>	<u>Kmen</u>	<u>/</u>	<u>Skupina</u>	<u>Výměra</u>	<u>DatumVydání</u>	<u>Počet dní</u>	<u>částka</u>
0								
	Jakubov	334	0	2	3 794		365	0,00 Kč
	Jakubov	491	1	2	24 304		365	0,00 Kč
	Srní u Boče	585	0	2	8 038		365	0,00 Kč
					36 136,00			0,00 Kč
					36 136,00			0,00 Kč
1								
1.1.2002								
Srní u Boče								
1.1.2002	Srní u Boče	437	1	2	3 551	16.10.2008	15	2,19 Kč
1.1.2002	Srní u Boče	478	0	2	2 731	2.10.2008	1	0,11 Kč
1.1.2002	Srní u Boče	491	0	2	18 725	16.10.2008	15	11,54 Kč
1.1.2002	Srní u Boče	534	0	2	26 385	16.10.2008	15	16,26 Kč
1.1.2002	Srní u Boče	563	0	2	12 386	16.10.2008	15	7,64 Kč
1.1.2002	Srní u Boče	565	0	2	2 349	16.10.2008	15	1,45 Kč
1.1.2002	Srní u Boče	585	1	2	7 245	16.10.2008	15	4,47 Kč
1.1.2002	Srní u Boče	630	0	2	16 300	16.10.2008	15	10,05 Kč
1.1.2002	Srní u Boče	674	0	2	12 075	16.10.2008	15	7,44 Kč
1.1.2002	Srní u Boče	709	0	2	6 943	16.10.2008	15	4,28 Kč
					108 690,00			65,43 Kč
1.1.2005								
Smilov nad Ohří								
1.1.2005	Smilov nad Ohří	106	1	2	50 122	16.10.2008	15	92,90 Kč
1.1.2005	Smilov nad Ohří	226	1	2	6 289	16.10.2008	15	11,66 Kč
1.1.2005	Smilov nad Ohří	234	1	2	8 443	16.10.2008	15	15,65 Kč
Srní u Boče								
1.1.2005	Srní u Boče	23	1	2	68 200	16.10.2008	15	42,04 Kč
1.1.2005	Srní u Boče	115	1	2	32 929	16.10.2008	15	20,30 Kč
1.1.2005	Srní u Boče	179	0	2	23 779	16.10.2008	15	14,66 Kč
1.1.2005	Srní u Boče	218	1	2	36 343	16.10.2008	15	22,40 Kč
1.1.2005	Srní u Boče	266	3	2	24 434	16.10.2008	15	15,06 Kč
1.1.2005	Srní u Boče	438	0	2	21 609	16.10.2008	15	13,32 Kč
1.1.2005	Srní u Boče	472	0	2	22 704	16.10.2008	15	14,00 Kč
					294 852,00			261,98 Kč
1.10.2005								
Srní u Boče								
1.10.2005	Srní u Boče	211	1	2	1 410	16.10.2008	15	0,87 Kč
					1 410,00			0,87 Kč
2.4.2007								
Peklo								
2.4.2007	Peklo	146	0	2	303	2.4.2007	548	-8,45 Kč
Smilov nad Ohří								
2.4.2007	Smilov nad Ohří	94	1	2	3 358	16.10.2008	15	6,22 Kč
2.4.2007	Smilov nad Ohří	144	0	2	3 523	16.10.2008	15	6,53 Kč

Účet dodatku pro nájemní smlouvu

008

<u>přidání</u>	<u>NazevKU</u>	<u>Kmen</u>	<u>l</u>	<u>Skupina</u>	<u>Výměra</u>	<u>DatumVydání</u>	<u>Počet dní</u>
1							
17	Boče						
17	Srní u Boče	72	1	2			
17	Srní u Boče	358	3	2	25 809	2.10.2008	
17	Srní u Boče	358	6	2	235	1.7.2000	1
17	Srní u Boče	361	1	2	14 611	16.10.2008	0
17	Srní u Boče	424	4	2	9 519	2.10.2008	15
17	Srní u Boče	424	5	2	2 219	2.10.2008	1
17	Srní u Boče	426	2	2	909	2.10.2008	1
17	Srní u Boče	437	2	2	19 212	16.10.2008	1
17	Srní u Boče	468	0	2	1 841	16.10.2008	15
17	Srní u Boče	488	0	2	6 026	16.10.2008	15
17	Srní u Boče	539	0	2	7 159	16.10.2008	15
17	Srní u Boče	564	1	2	6 804	15.10.2008	15
17	Srní u Boče	596	0	2	3 112	16.10.2008	14
17	Srní u Boče	631	0	2	3 726	16.10.2008	15
17	Srní u Boče	675	0	2	6 237	16.10.2008	15
17	Srní u Boče	772	0	2	2 646	16.10.2008	15
17	Srní u Boče	838	1	2	707	16.10.2008	15
17	Srní u Boče	838	2	2	8 668	2.10.2008	1
17	Srní u Boče	859	4	2	685	2.10.2008	1
17	Srní u Boče	865	2	2	2 355	2.10.2008	1
17	Srní u Boče	881	3	2	1 537	2.10.2008	1
17	Srní u Boče	882	1	2	2 590	2.10.2008	1
17	Srní u Boče	889	1	2	865	2.10.2008	1
17	Stráž nad Ohří	84	0	2	3 810	16.10.2008	1
7					589	1.11.2008	15
					139 055,00		31
							1,20 Kč
							53,85 Kč
08	Boče						
08	Srní u Boče	196	0	2	910	2.10.2008	1
08	Srní u Boče	427	2	2	375	2.10.2008	1
08	Srní u Boče	691	1	2	15 311	2.10.2008	1
08	Srní u Boče	710	0	2	7 040	16.10.2008	1
08	Srní u Boče	826	0	2	1 924	2.10.2008	15
					25 560,00		1
							0,08 Kč
					569 567,00		5,10 Kč
							387,23 Kč
2							
2	Jakubov	326	2	2	2 956		
2	Krásný Les	1 088	0	2	14 516		365
2	Krásný Les	1 096	1	2	13 377		97,25 Kč
2	Osvínov	670	3	2	3 092		365
2	Osvínov	689	19	2	1 410		287,41 Kč
2	Osvínov	778	0	2	12 645		365
2	Peklo	290	0	2	6 211		365
							0,00 Kč
							0,00 Kč
							173,28 Kč

008

Účet dodatku pro náje

1.2002
Srní u Boče
1.1.2002
Srní u Boče
0,36 1.1.2002
Srní u Boče
9,00 1.1.2002
Srní u B
0,36 1.1.2002
Srní u B
0,09 1.1.2002
Srní u B
0,04 1.1.2002
Stráž nad Ohří
11,84 1.1.2002
Stráž
1,13 1.1.2002
Stráž
3,71 1.1.2002
Stráž
4,12 1.1.2002
Stráž
4,19 1.1.2002
Stráž
1,92 1.1.2002
Stráž
2,30 1.1.2002
Stráž
3,84 1.1.2002
Stráž
1,63 1.1.2002
Stráž
0,03 1.1.2002
Stráž
0,36 1.1.2002
Stráž
0,03 1.1.2002
Stráž
0,10 1.1.2002
Stráž
0,06 1.1.2002
Stráž
0,11 1.1.2002
Stráž
0,04 1.1.2002
Stráž
2,35 1.1.2002
Stráž
1,20 1.1.2002
Stráž
53,85 1.1.2002
Stráž
0,04 1.1.2002
Stráž
0,02 1.1.2002
Stráž
0,63 1.1.2002
Stráž
4,34 1.1.2002
Stráž
0,08 1.1.2002
Stráž
5,10 1.1.2002
Stráž
387,23 1.1.2002
Stráž
2 956
14 516
13 377
3 092
1 410
12 645
6 211

Počet dodatku pro nájemní smlouvu

2008

<u>Datum přidání</u>	<u>Název KU</u>	<u>Kmen</u>	<u>l</u>	<u>Skupina</u>	<u>Výměra</u>	<u>Datum Vydání</u>	<u>Počet dní</u>	<u>částka</u>
1.1.2002								
Srní u Boče								
1.1.2002	Srní u Boče	72	2	2	4 522		365	67,83 Kč
1.1.2002	Srní u Boče	595	0	2	11 355		365	170,32 Kč
1.1.2002	Srní u Boče	853	1	2	3 215		365	48,22 Kč
1.1.2002	Srní u Boče	919	1	2	4 899		365	0,00 Kč
1.1.2002	Srní u Boče	933	0	2	12 800		365	0,00 Kč
Stráž nad Ohří								
1.1.2002	Stráž nad Ohří	471	3	2	3 075		365	73,80 Kč
1.1.2002	Stráž nad Ohří	506	2	2	13 259		365	318,21 Kč
1.1.2002	Stráž nad Ohří	519	0	2	13 829		365	331,89 Kč
1.1.2002	Stráž nad Ohří	524	0	2	5 179		365	124,29 Kč
1.1.2002	Stráž nad Ohří	558	2	2	24 034		365	576,81 Kč
1.1.2002	Stráž nad Ohří	558	3	2	23 534		365	564,81 Kč
1.1.2002	Stráž nad Ohří	650	1	2	7 765		365	186,36 Kč
Vojkovice nad Ohří								
1.1.2002	Vojkovice nad Ohří	99	1	2	31 305		365	0,00 Kč
1.1.2002	Vojkovice nad Ohří	99	7	2	18 077		365	0,00 Kč
1.1.2002	Vojkovice nad Ohří	99	9	2	90		365	0,00 Kč
1.1.2002	Vojkovice nad Ohří	112	1	2	40 489		365	1 664,09 Kč
1.1.2002	Vojkovice nad Ohří	112	5	2	16 985		365	0,00 Kč
1.1.2002	Vojkovice nad Ohří	549	1	2	8 896		365	0,00 Kč
1.1.2002					297 515,00			5 031,98 Kč
1.1.2003								
Srní u Boče								
1.1.2003	Srní u Boče	146	1	2	27 775		365	416,62 Kč
1.1.2003					27 775,00			416,62 Kč
1.1.2005								
Damice								
1.1.2005	Damice	555	6	2	3 200		365	123,52 Kč
Jakubov								
1.1.2005	Jakubov	151	0	2	29 665		365	975,97 Kč
1.1.2005	Jakubov	154	1	2	6 615		365	217,63 Kč
1.1.2005	Jakubov	160	1	2	79 391		365	2 611,96 Kč
1.1.2005	Jakubov	647	1	2	7 954		365	261,68 Kč
Krásný Les								
1.1.2005	Krásný Les	1 522	1	2	3 690		365	73,06 Kč
Osvinov								
1.1.2005	Osvinov	682	5	2	17 595		365	469,78 Kč
1.1.2005	Osvinov	689	1	2	73 932		365	1 973,98 Kč
Peklo								
1.1.2005	Peklo	376	6	2	423		365	11,80 Kč
1.1.2005	Peklo	376	7	2	1 073		365	29,93 Kč
1.1.2005	Peklo	458	2	2	4 410		365	0,00 Kč
Smilov nad Ohří								
1.1.2005	Smilov nad Ohří	131	1	2	15 562		365	701,84 Kč
1.1.2005	Smilov nad Ohří	372	1	2	319		365	14,38 Kč
Srní u Boče								
1.1.2005	Srní u Boče	175	1	2	3 389		365	50,83 Kč
1.1.2005	Srní u Boče	220	0	2	9 876		365	148,14 Kč
1.1.2005	Srní u Boče	771	0	2	6 209		365	93,13 Kč
Stráž nad Ohří								
1.1.2005	Stráž nad Ohří	102	18	2	4 702		365	112,84 Kč

Výpočet dodatku pro nájemní smlouvu

24.10.2008

<u>Datum přidání</u>	<u>NazevKU</u>	<u>Kmen</u>	<u>/</u>	<u>Skupina</u>	<u>Výměra</u>	<u>DatumVydání</u>	<u>Počet dní</u>
2							
1.1.2005							
1.1.2005	Stráž nad Ohří	102	18	2	5 702		365
1.1.2005	Stráž nad Ohří	102	19	2	4 418		365
1.1.2005	Stráž nad Ohří	117	3	2	364		365
1.1.2005	Stráž nad Ohří	199	0	2	3 895		365
1.1.2005	Stráž nad Ohří	200	0	2	13 883		365
1.1.2005	Stráž nad Ohří	202	1	2	18 447		365
1.1.2005	Stráž nad Ohří	246	1	2	71 540		365
1.1.2005	Stráž nad Ohří	297	1	2	4 132		365
1.1.2005	Stráž nad Ohří	297	2	2	15 922		365
1.1.2005	Stráž nad Ohří	349	1	2	24 947		365
1.1.2005	Stráž nad Ohří	418	3	2	122		365
1.1.2005	Stráž nad Ohří	491	2	2	29 889		365
1.1.2005	Stráž nad Ohří	491	3	2	8 986		365
Vojkovice nad Ohří							
1.1.2005	Vojkovice nad Ohří	86	0	2	6 906		365
1.1.2005	Vojkovice nad Ohří	99	0	2	96 309		365
1.1.2005	Vojkovice nad Ohří	106	1	2	10 535		365
1.1.2005	Vojkovice nad Ohří	112	1	2	71 461		365
1.1.2005	Vojkovice nad Ohří	595	1	2	2 736		365
1.1.2005	Vojkovice nad Ohří	595	2	2	2 852		365
1.1.2005	Vojkovice nad Ohří	597	8	2	1 407		365
1.1.2005	Vojkovice nad Ohří	600	1	2	49 350		365
1.1.2005					711 808,00		14 899,60 Kč
1.10.2005							
Smilov nad Ohří							
1.10.2005	Smilov nad Ohří	131	5	2	8 358		365
1.10.2005	Smilov nad Ohří	131	6	2	802		365
1.10.2005	Smilov nad Ohří	372	5	2	301		365
1.10.2005					9 461,00		426,68 Kč
12.9.2006							
Srní u Boče							
12.9.2006	Srní u Boče	651	4	2	1 517		365
12.9.2006					1 517,00		22,75 Kč
2.4.2007							
Damice							
2.4.2007	Damice	18	1	2	2 653		365
2.4.2007	Damice	29	1	2	3 946		365
2.4.2007	Damice	44	1	2	591		365
2.4.2007	Damice	98	1	2	18 416		365
2.4.2007	Damice	98	2	2	1 724		365
2.4.2007	Damice	122	4	2	1 764		365
2.4.2007	Damice	174	3	2	320		365
2.4.2007	Damice	226	0	2	12 879		365
2.4.2007	Damice	231	0	2	1 243		365
2.4.2007	Damice	240	1	2	298		365
2.4.2007	Damice	265	1	2	552		365
2.4.2007	Damice	265	2	2	4 528		365
2.4.2007	Damice	269	0	2	2 365		365
2.4.2007	Damice	276	0	2	2 549		365

58N02/29
Výpočet dodatku
2008

Datum přidání

2.4.2007

2.4.2007

2.4.2007

2.4.2007

2.4.2007

2.4.2007

2.4.2007

2.4.2007

2.4.2007

2.4.2007

2.4.2007

2.4.2007

2.4.2007

2.4.2007

2.4.2007

2.4.2007

2.4.2007

2.4.2007

2.4.2007

2.4.2007

2.4.2007

2.4.2007

2.4.2007

2.4.2007

2.4.2007

2.4.2007

2.4.2007

2.4.2007

2.4.2007

2.4.2007

2.4.2007

2.4.2007

2.4.2007

2.4.2007

2.4.2007

2.4.2007

2.4.2007

2.4.2007

2.4.2007

2.4.2007

2.4.2007

2.4.2007

2.4.2007

2.4.2007

2.4.2007

2.4.2007

2.4.2007

2.4.2007

2.4.2007

2.4.2007

2.4.2007

2.4.2007

2.4.2007

2.4.2007

2.4.2007

2.4.2007

2.4.2007

2.4.2007

2.4.2007

2.4.2007

2.4.2007

2.4.2007

Počet dodatku pro nájemní smlouvu

2008

<u>Datum přidání</u>	<u>Nazev KU</u>	<u>Kmen</u>	<u>/</u>	<u>Skupina</u>	<u>Výměra</u>	<u>Datum Vydání</u>	<u>Počet dní</u>	<u>částka</u>
2								
2.4.2007	Damice	279	1	2	1 781		365	68,74 Kč
2.4.2007	Damice	366	0	2	1 143		365	44,11 Kč
2.4.2007	Damice	380	2	2	26 595		365	1 026,56 Kč
2.4.2007	Damice	469	2	2	311		365	12,00 Kč
2.4.2007	Damice	473	2	2	8 812		365	340,14 Kč
2.4.2007	Damice	487	0	2	189		365	7,29 Kč
2.4.2007	Damice	491	1	2	8 582		365	331,26 Kč
2.4.2007	Damice	504	2	2	1 859		365	71,75 Kč
2.4.2007	Damice	509	1	2	1 590		365	61,37 Kč
2.4.2007	Damice	524	3	2	915		365	35,31 Kč
2.4.2007	Damice	524	6	2	92		365	3,55 Kč
2.4.2007	Damice	552	7	2	1 502		365	57,97 Kč
2.4.2007	Damice	552	8	2	663		365	25,59 Kč
2.4.2007	Damice	565	0	2	2 129		365	82,17 Kč
2.4.2007	Damice	567	7	2	1 152		365	44,46 Kč
2.4.2007	Damice	572	0	2	787		365	30,37 Kč
2.4.2007	Damice	576	1	2	2 653		365	102,40 Kč
2.4.2007	Damice	576	2	2	511		365	19,72 Kč
2.4.2007	Damice	577	3	2	525		365	20,26 Kč
2.4.2007	Damice	578	0	2	212		365	8,18 Kč
2.4.2007	Damice	580	2	2	882		365	34,04 Kč
2.4.2007	Damice	580	3	2	815		365	31,45 Kč
2.4.2007	Damice	587	2	2	866		365	33,42 Kč
2.4.2007	Damice	587	3	2	368		365	14,20 Kč
2.4.2007	Damice	589	0	2	1 251		365	48,28 Kč
2.4.2007	Damice	596	2	2	369		365	14,24 Kč
2.4.2007	Damice	604	1	2	5 255		365	202,84 Kč
2.4.2007	Damice	618	4	2	1 397		365	53,92 Kč
2.4.2007	Damice	618	5	2	1 423		365	54,92 Kč
Jakubov								
2.4.2007	Jakubov	11	0	2	270		365	8,88 Kč
2.4.2007	Jakubov	142	9	2	2 536		365	0,00 Kč
2.4.2007	Jakubov	147	1	2	616		365	0,00 Kč
2.4.2007	Jakubov	155	0	2	791		365	26,02 Kč
2.4.2007	Jakubov	168	1	2	5 051		365	166,17 Kč
2.4.2007	Jakubov	169	0	2	1 324		365	43,55 Kč
2.4.2007	Jakubov	183	0	2	356		365	11,71 Kč
2.4.2007	Jakubov	185	2	2	742		365	24,41 Kč
2.4.2007	Jakubov	198	1	2	288		365	9,47 Kč
2.4.2007	Jakubov	202	0	2	1 523		365	50,10 Kč
2.4.2007	Jakubov	245	0	2	907		365	29,84 Kč
2.4.2007	Jakubov	283	0	2	234		365	7,69 Kč
2.4.2007	Jakubov	287	3	2	3 288		365	108,17 Kč
2.4.2007	Jakubov	289	4	2	7 847		365	258,16 Kč
2.4.2007	Jakubov	289	5	2	1 944		365	63,95 Kč
2.4.2007	Jakubov	295	0	2	90		365	2,96 Kč
2.4.2007	Jakubov	311	1	2	3 093		365	101,75 Kč
2.4.2007	Jakubov	324	2	2	299		365	9,83 Kč
2.4.2007	Jakubov	343	0	2	899		365	29,57 Kč
2.4.2007	Jakubov	344	0	2	396		365	13,02 Kč
2.4.2007	Jakubov	363	0	2	773		365	25,43 Kč
2.4.2007	Jakubov	364	0	2	4 176		365	137,39 Kč
2.4.2007	Jakubov	385	0	2	252		365	8,29 Kč
2.4.2007	Jakubov	410	0	2	1 528		365	50,27 Kč
2.4.2007	Jakubov	432	0	2	575		365	18,91 Kč

počet dodatku pro nájemní smlouvu

2008

čet dní

<u>Datum přidání</u>	<u>NazevKU</u>	<u>Kmen</u>	<u>L</u>	<u>Skupina</u>	<u>Výměra</u>	<u>DatumVydání</u>	<u>Počet dní</u>	<u>částka</u>
2								
2.4.2007								
2.4.2007	Osvinov	689	11	2	593		365	15,83 Kč
2.4.2007	Peklo	161	0	2	448		365	12,49 Kč
2.4.2007	Peklo	178	0	2	7 541		365	210,39 Kč
2.4.2007	Peklo	180	0	2	1 232		365	34,37 Kč
2.4.2007	Peklo	184	0	2	4 231		365	118,04 Kč
2.4.2007	Peklo	187	0	2	195		365	5,44 Kč
2.4.2007	Peklo	189	0	2	550		365	15,34 Kč
2.4.2007	Peklo	191	0	2	213		365	5,94 Kč
2.4.2007	Peklo	192	0	2	560		365	15,62 Kč
2.4.2007	Peklo	193	0	2	177		365	4,93 Kč
2.4.2007	Peklo	196	0	2	263		365	7,33 Kč
2.4.2007	Peklo	198	0	2	3 795		365	105,88 Kč
2.4.2007	Peklo	199	0	2	351		365	9,79 Kč
2.4.2007	Peklo	201	0	2	3 027		365	84,45 Kč
2.4.2007	Peklo	289	17	2	3 941		365	109,95 Kč
2.4.2007	Peklo	361	0	2	1 395		365	38,92 Kč
2.4.2007	Peklo	371	0	2	2 119		365	59,12 Kč
2.4.2007	Peklo	376	2	2	927		365	25,86 Kč
2.4.2007	Peklo	376	3	2	1 314		365	36,66 Kč
2.4.2007	Peklo	376	8	2	1 153		365	32,16 Kč
	Smilov nad Ohří							
2.4.2007	Smilov nad Ohří	57	5	2	322		365	14,52 Kč
2.4.2007	Smilov nad Ohří	57	6	2	255		365	11,50 Kč
2.4.2007	Smilov nad Ohří	57	8	2	1 393		365	62,82 Kč
2.4.2007	Smilov nad Ohří	88	0	2	2 404		365	108,42 Kč
2.4.2007	Smilov nad Ohří	92	2	2	87		365	3,92 Kč
2.4.2007	Smilov nad Ohří	92	3	2	78		365	3,51 Kč
2.4.2007	Smilov nad Ohří	92	4	2	38		365	1,71 Kč
2.4.2007	Smilov nad Ohří	102	0	2	1 066		365	48,07 Kč
2.4.2007	Smilov nad Ohří	122	7	2	1 043		365	47,03 Kč
2.4.2007	Smilov nad Ohří	122	8	2	287		365	12,94 Kč
2.4.2007	Smilov nad Ohří	143	0	2	2 503		365	112,88 Kč
2.4.2007	Smilov nad Ohří	210	2	2	1 112		365	50,15 Kč
2.4.2007	Smilov nad Ohří	212	0	2	17 296		365	780,04 Kč
2.4.2007	Smilov nad Ohří	226	2	2	4 523		365	203,98 Kč
2.4.2007	Smilov nad Ohří	231	0	2	574		365	25,88 Kč
2.4.2007	Smilov nad Ohří	243	0	2	783		365	35,31 Kč
2.4.2007	Smilov nad Ohří	370	2	2	1 626		365	73,33 Kč
2.4.2007	Smilov nad Ohří	370	3	2	1 448		365	65,30 Kč
2.4.2007	Smilov nad Ohří	415	9	2	519		365	23,40 Kč
	Srní u Boče							
2.4.2007	Srní u Boče	2	0	2	356		365	5,34 Kč
2.4.2007	Srní u Boče	13	0	2	916		365	13,74 Kč
2.4.2007	Srní u Boče	15	0	2	181		365	2,71 Kč
2.4.2007	Srní u Boče	24	0	2	150		365	2,25 Kč
2.4.2007	Srní u Boče	25	0	2	61		365	0,91 Kč
2.4.2007	Srní u Boče	37	2	2	1 936		365	29,04 Kč
2.4.2007	Srní u Boče	40	4	2	1 064		365	15,96 Kč
2.4.2007	Srní u Boče	65	0	2	3 909		365	58,63 Kč
2.4.2007	Srní u Boče	88	2	2	1 298		365	19,47 Kč
2.4.2007	Srní u Boče	88	3	2	468		365	7,02 Kč
2.4.2007	Srní u Boče	88	4	2	258		365	3,87 Kč
2.4.2007	Srní u Boče	108	7	2	41		365	0,00 Kč
2.4.2007	Srní u Boče	113	0	2	1 226		365	18,39 Kč

Výpočet dodatku pro nájemní smlouvu

24.10.2008

<u>Datum přidání</u>	<u>NazevKU</u>	<u>Kmen</u>	<u>l</u>	<u>Skupina</u>	<u>Výměra</u>	<u>DatumVydání</u>	<u>Počet dní</u>
2.4.2007							
2.4.2007	Srní u Boče	116	0				
2.4.2007	Srní u Boče	117	0	2	478		
2.4.2007	Srní u Boče	132	0	2	927		365
2.4.2007	Srní u Boče	134	0	2	1 379		365
2.4.2007	Srní u Boče	144	0	2	329		365
2.4.2007	Srní u Boče	160	0	2	1 450		365
2.4.2007	Srní u Boče	166	0	2	668		365
2.4.2007	Srní u Boče	176	0	2	1 488		365
2.4.2007	Srní u Boče	180	1	2	2 382		365
2.4.2007	Srní u Boče	206	0	2	419		365
2.4.2007	Srní u Boče	319	0	2	2 445		365
2.4.2007	Srní u Boče	336	1	2	1 038		365
2.4.2007	Srní u Boče	341	2	2	6 380		365
2.4.2007	Srní u Boče	341	3	2	630		365
2.4.2007	Srní u Boče	341	4	2	108		365
2.4.2007	Srní u Boče	341	6	2	12		365
2.4.2007	Srní u Boče	341	8	2	20		365
2.4.2007	Srní u Boče	350	1	2	21		365
2.4.2007	Srní u Boče	351	4	2	406		365
2.4.2007	Srní u Boče	354	0	2	453		365
2.4.2007	Srní u Boče	358	4	2	1 154		365
2.4.2007	Srní u Boče	358	7	2	229		365
2.4.2007	Srní u Boče	361	4	2	173		365
2.4.2007	Srní u Boče	369	1	2	190		365
2.4.2007	Srní u Boče	404	2	2	19 519		365
2.4.2007	Srní u Boče	541	0	2	249		365
2.4.2007	Srní u Boče	657	3	2	23 092		365
2.4.2007	Srní u Boče	746	1	2	517		365
2.4.2007	Srní u Boče	746	3	2	3 396		365
2.4.2007	Srní u Boče	788	0	2	775		365
2.4.2007	Srní u Boče	829	1	2	2 979		365
2.4.2007	Srní u Boče	829	2	2	1 569		365
2.4.2007	Srní u Boče	831	2	2	120		365
2.4.2007	Srní u Boče	836	0	2	411		365
2.4.2007	Srní u Boče	842	3	2	6 459		365
2.4.2007	Srní u Boče	856	3	2	1 259		365
2.4.2007	Srní u Boče	858	3	2	756		365
2.4.2007	Srní u Boče	858	4	2	80		365
2.4.2007	Srní u Boče	859	7	2	43		365
2.4.2007	Srní u Boče	859	9	2	78		365
2.4.2007	Srní u Boče	865	4	2	57		365
2.4.2007	Srní u Boče	868	0	2	40		365
2.4.2007	Srní u Boče	878	0	2	636		365
2.4.2007	Srní u Boče	883	16	2	711		365
2.4.2007	Srní u Boče	884	1	2	338		365
2.4.2007	Srní u Boče	886	1	2	2 000		365
2.4.2007	Srní u Boče	894	0	2	1 059		365
2.4.2007	Srní u Boče	896	1	2	2 725		365
2.4.2007	Srní u Boče	898	0	2	1 631		365
2.4.2007	Srní u Boče	918	1	2	4 461		365
2.4.2007	Srní u Boče	924	0	2	4 948		365
2.4.2007	Srní u Boče	944	2	2	1 620		365
	Stráž nad Ohří						
2.4.2007	Stráž nad Ohří			2	3 406		365
2.4.2007	Stráž nad Ohří	86	2				365
		88	2	2	42		0,00 Kč
				2	771		0,00 Kč
						365	1,00 Kč
						365	18,50 Kč

počet dodatku pro nájemní smlouvu

počet dní

<u>datum přidání</u>	<u>NazevKU</u>	<u>Kmen</u>	<u>L</u>	<u>Skupina</u>	<u>Výměra</u>	<u>DatumVydání</u>	<u>Počet dní</u>	<u>částka</u>
2								
2.4.2007	Stráž nad Ohří	103	1	2	583		365	13,99 Kč
2.4.2007	Stráž nad Ohří	108	0	2	198		365	4,75 Kč
2.4.2007	Stráž nad Ohří	113	1	2	2 480		365	59,52 Kč
2.4.2007	Stráž nad Ohří	115	0	2	362		365	8,68 Kč
2.4.2007	Stráž nad Ohří	128	1	2	1 804		365	43,29 Kč
2.4.2007	Stráž nad Ohří	137	0	2	2 160		365	51,84 Kč
2.4.2007	Stráž nad Ohří	138	1	2	5 842		365	140,20 Kč
2.4.2007	Stráž nad Ohří	148	1	2	23 366		365	560,78 Kč
2.4.2007	Stráž nad Ohří	159	0	2	509		365	12,21 Kč
2.4.2007	Stráž nad Ohří	161	0	2	3 141		365	75,38 Kč
2.4.2007	Stráž nad Ohří	162	0	2	1 187		365	28,48 Kč
2.4.2007	Stráž nad Ohří	166	0	2	4 362		365	104,68 Kč
2.4.2007	Stráž nad Ohří	171	0	2	936		365	22,46 Kč
2.4.2007	Stráž nad Ohří	201	0	2	1 680		365	40,32 Kč
2.4.2007	Stráž nad Ohří	203	0	2	252		365	6,04 Kč
2.4.2007	Stráž nad Ohří	204	0	2	4 399		365	105,57 Kč
2.4.2007	Stráž nad Ohří	213	2	2	198		365	4,75 Kč
2.4.2007	Stráž nad Ohří	223	2	2	1 346		365	32,30 Kč
2.4.2007	Stráž nad Ohří	223	4	2	249		365	5,97 Kč
2.4.2007	Stráž nad Ohří	223	7	2	163		365	3,91 Kč
2.4.2007	Stráž nad Ohří	235	1	2	547		365	13,12 Kč
2.4.2007	Stráž nad Ohří	236	0	2	861		365	20,66 Kč
2.4.2007	Stráž nad Ohří	240	2	2	865		365	20,76 Kč
2.4.2007	Stráž nad Ohří	246	3	2	1 954		365	46,89 Kč
2.4.2007	Stráž nad Ohří	248	4	2	192		365	4,60 Kč
2.4.2007	Stráž nad Ohří	249	0	2	387		365	9,28 Kč
2.4.2007	Stráž nad Ohří	296	0	2	2 062		365	49,48 Kč
2.4.2007	Stráž nad Ohří	297	3	2	2 172		365	52,12 Kč
2.4.2007	Stráž nad Ohří	298	1	2	1 881		365	45,14 Kč
2.4.2007	Stráž nad Ohří	305	0	2	9 169		365	220,05 Kč
2.4.2007	Stráž nad Ohří	335	0	2	4 536		365	108,86 Kč
2.4.2007	Stráž nad Ohří	367	1	2	3 760		365	90,24 Kč
2.4.2007	Stráž nad Ohří	397	4	2	2 339		365	56,13 Kč
2.4.2007	Stráž nad Ohří	410	3	2	102		365	2,44 Kč
2.4.2007	Stráž nad Ohří	426	3	2	173		365	4,15 Kč
2.4.2007	Stráž nad Ohří	451	2	2	680		365	16,32 Kč
2.4.2007	Stráž nad Ohří	466	0	2	1 186		365	28,46 Kč
2.4.2007	Stráž nad Ohří	997	1	2	167		365	4,00 Kč
2.4.2007	Stráž nad Ohří	1 020	1	2	15 528		365	372,67 Kč
2.4.2007	Stráž nad Ohří	1 021	1	2	3 704		365	88,89 Kč
2.4.2007	Stráž nad Ohří	1 022	2	2	589		365	14,13 Kč
2.4.2007	Stráž nad Ohří	1 040	1	2	88		365	2,11 Kč
2.4.2007	Stráž nad Ohří	1 099	1	2	1 105		365	0,00 Kč
2.4.2007	Stráž nad Ohří	1 099	3	2	598		365	0,00 Kč
2.4.2007	Stráž nad Ohří	1 126	2	2	1 886		365	0,00 Kč
2.4.2007	Stráž nad Ohří	1 127	1	2	2 034		365	0,00 Kč
2.4.2007	Stráž nad Ohří	1 127	6	2	153		365	3,67 Kč
2.4.2007	Stráž nad Ohří	1 127	7	2	518		365	0,00 Kč
2.4.2007	Stráž nad Ohří	1 127	10	2	507		365	0,00 Kč
2.4.2007	Stráž nad Ohří	1 127	12	2	131		365	0,00 Kč
	Vojkovice nad Ohří							
2.4.2007	Vojkovice nad Ohří	251	2	2	93		365	3,82 Kč
2.4.2007	Vojkovice nad Ohří	254	0	2	795		365	32,67 Kč
2.4.2007	Vojkovice nad Ohří	550	1	2	1 338		365	54,99 Kč
2.4.2007	Vojkovice nad Ohří	551	0	2	4 361		365	179,23 Kč

Výpočet dodatku pro nájemní smlouvu

24.10.2008

<u>Datum přidání</u>	<u>Nazev KU</u>	<u>Kmen</u>	<u>L</u>	<u>Skupina</u>	<u>Výměra</u>	<u>Datum Vydání</u>	<u>Počet dní</u>	
2.4.2007								
2.4.2007	Vojkovice nad Ohří	553	4					
2.4.2007	Vojkovice nad Ohří	602	0	2	186			
2.4.2007	Vojkovice nad Ohří	938	10	2	822		365	
2.4.2007	Vojkovice nad Ohří	984	2	2	1 877		365	
2.4.2007	Vojkovice nad Ohří	1 000	1	2	2 021		365	
2.4.2007	Vojkovice nad Ohří	1 000	2	2	325		365	
2.4.2007				2	1 413		365	
					622 078,00			
							17 092,62 Kč	
15.1.2008								
Jakubov								
15.1.2008	Jakubov	166	0					
15.1.2008	Jakubov	464	1	2	198			
15.1.2008	Jakubov	518	0	2	121		365	6,51 Kč
15.1.2008	Jakubov	519	0	1	46		365	3,98 Kč
15.1.2008	Jakubov	559	0	1	20		365	46,00 Kč
15.1.2008	Jakubov	572	0	2	162		365	20,00 Kč
15.1.2008	Jakubov	578	0	2	187		365	5,32 Kč
15.1.2008	Jakubov	591	0	2	414		365	6,15 Kč
15.1.2008	Jakubov	592	0	2	4 459		365	13,62 Kč
15.1.2008	Jakubov	664	0	2	971		365	146,70 Kč
15.1.2008	Krásný Les			2	450		365	31,94 Kč
15.1.2008	Krásný Les	1 564	0				365	14,80 Kč
15.1.2008	Krásný Les	1 975	0	2	485			
15.1.2008	Krásný Les	1 976	4	2	782		365	9,60 Kč
15.1.2008	Krásný Les	1 976	5	2	1 742		365	15,48 Kč
15.1.2008	Krásný Les	1 976	6	2	1 197		365	34,49 Kč
15.1.2008	Krásný Les	1 998	0	2	3 011		365	23,70 Kč
15.1.2008	Krásný Les	2 019	0	2	1 027		365	59,61 Kč
15.1.2008	Krásný Les	2 022	0	2	16 767		365	20,33 Kč
15.1.2008	Smilov nad Ohří			2	788		365	331,98 Kč
15.1.2008	Smilov nad Ohří	12	0				365	15,60 Kč
15.1.2008	Smilov nad Ohří	18	1	1	250			
15.1.2008	Smilov nad Ohří	22	1	2	113		365	250,00 Kč
15.1.2008	Smilov nad Ohří	33	4	2	96		365	5,09 Kč
15.1.2008	Smilov nad Ohří	90	0	2	520		365	4,32 Kč
15.1.2008	Smilov nad Ohří	113	1	2	428		365	23,45 Kč
15.1.2008	Smilov nad Ohří	148	0	2	955		365	19,30 Kč
15.1.2008	Smilov nad Ohří	236	0	2	466		365	43,07 Kč
15.1.2008	Smilov nad Ohří	357	2	2	814		365	21,01 Kč
15.1.2008	Smilov nad Ohří	358	2	2	3 909		365	36,71 Kč
15.1.2008	Smilov nad Ohří	367	1	2	1 204		365	176,29 Kč
15.1.2008	Smilov nad Ohří	375	1	2	698		365	54,30 Kč
15.1.2008	Smilov nad Ohří	375	3	2	1 181		365	31,47 Kč
15.1.2008	Smilov nad Ohří	375	4	2	240		365	53,26 Kč
15.1.2008	Smilov nad Ohří	376	3	2	114		365	10,82 Kč
15.1.2008	Smilov nad Ohří	376	6	2	2 929		365	5,14 Kč
15.1.2008	Smilov nad Ohří	416	1	2	121		365	132,09 Kč
15.1.2008	Smilov nad Ohří	416	3	2	132		365	5,45 Kč
15.1.2008	Smilov nad Ohří			2	221		365	5,95 Kč
15.1.2008	Stráž nad Ohří	516	0	2	376		365	9,96 Kč
15.1.2008	Vojkovice nad Ohří	108	0	2			365	9,02 Kč
15.1.2008	Vojkovice nad Ohří	124	0	2	13 248		365	544,49 Kč
15.1.2008	Vojkovice nad Ohří	566	4	2	1 190		365	48,90 Kč
				2	104		365	4,27 Kč

Handwritten signature

Výpočet dodatku pro nájemní smlouvu

10.2008

t dní

<u>Datum přidání</u>	<u>NazevKU</u>	<u>Kmen</u>	<u>/</u>	<u>Skupina</u>	<u>Výměra</u>	<u>DatumVydání</u>	<u>Počet dní</u>	<u>částka</u>
15.1.2008								
15.1.2008	Vojkovice nad Ohří	583	1	2	643		365	26,42 Kč
15.1.2008	Vojkovice nad Ohří	598	2	2	340		365	13,97 Kč
					63 119,00			2 340,56 Kč
10.3.2008								
Damice								
10.3.2008	Damice	127	4	2	114		365	4,40 Kč
10.3.2008	Damice	133	4	2	481		365	18,56 Kč
10.3.2008	Damice	475	0	2	71		365	2,74 Kč
10.3.2008	Damice	588	0	2	1 170		365	45,16 Kč
10.3.2008	Damice	620	0	2	6 685		365	258,04 Kč
10.3.2008	Damice	624	0	2	492		365	18,99 Kč
10.3.2008	Damice	631	1	2	709		365	27,36 Kč
10.3.2008	Damice	631	2	2	2 390		365	92,25 Kč
10.3.2008	Damice	640	2	2	627		365	24,20 Kč
10.3.2008	Damice	644	0	2	3 020		365	116,57 Kč
10.3.2008	Damice	645	3	2	830		365	32,03 Kč
Jakubov								
10.3.2008	Jakubov	181	1	2	373		365	12,27 Kč
Malý Hrzín								
10.3.2008	Malý Hrzín	196	0	2	8 195		365	121,28 Kč
10.3.2008	Malý Hrzín	197	0	2	91		365	1,34 Kč
10.3.2008	Malý Hrzín	253	2	2	57		365	0,84 Kč
10.3.2008	Malý Hrzín	255	2	2	1 316		365	19,47 Kč
10.3.2008	Malý Hrzín	291	0	2	2 709		365	40,09 Kč
10.3.2008	Malý Hrzín	294	0	2	1 296		365	19,18 Kč
10.3.2008	Malý Hrzín	374	2	2	8 448		365	125,03 Kč
10.3.2008	Malý Hrzín	374	3	2	8 030		365	118,84 Kč
10.3.2008	Malý Hrzín	392	1	2	2 498		365	36,97 Kč
10.3.2008	Malý Hrzín	395	1	2	8 749		365	129,48 Kč
10.3.2008	Malý Hrzín	395	4	2	2 385		365	35,29 Kč
10.3.2008	Malý Hrzín	395	5	2	181		365	2,67 Kč
10.3.2008	Malý Hrzín	398	3	2	6 502		365	96,22 Kč
10.3.2008	Malý Hrzín	398	4	2	9 052		365	133,96 Kč
10.3.2008	Malý Hrzín	398	8	2	12 047		365	178,29 Kč
10.3.2008	Malý Hrzín	410	1	2	39 878		365	590,19 Kč
10.3.2008	Malý Hrzín	417	1	2	537		365	7,94 Kč
10.3.2008	Malý Hrzín	421	1	2	4 281		365	63,35 Kč
10.3.2008	Malý Hrzín	421	2	2	13 611		365	201,44 Kč
10.3.2008	Malý Hrzín	421	4	2	142		365	2,10 Kč
10.3.2008	Malý Hrzín	435	1	2	968		365	14,32 Kč
10.3.2008	Malý Hrzín	458	1	2	184		365	2,72 Kč
Peklo								
10.3.2008	Peklo	2	0	2	13 952		365	389,26 Kč
10.3.2008	Peklo	362	0	2	293		365	8,17 Kč
Srní u Boče								
10.3.2008	Srní u Boče	8	1	2	7 902		365	118,53 Kč
10.3.2008	Srní u Boče	8	3	2	2 303		365	34,54 Kč
10.3.2008	Srní u Boče	192	0	2	111		365	1,66 Kč
10.3.2008	Srní u Boče	683	0	2	4 090		365	61,35 Kč
10.3.2008	Srní u Boče	687	0	2	1 611		365	24,16 Kč
10.3.2008	Srní u Boče	691	2	2	3 448		365	51,72 Kč
10.3.2008	Srní u Boče	701	0	2	12 034		365	180,51 Kč
10.3.2008	Srní u Boče	721	2	2	1 629		365	24,43 Kč

Výpočet dodatku pro nájemní smlouvu

24.10.2008

<u>Datum přidání</u>	<u>NazevKU</u>	<u>Kmen</u>	<u>/</u>	<u>Skupina</u>	<u>Výměra</u>	<u>DatumVydání</u>	<u>Počet dní</u>
2							
10.3.2008							
10.3.2008	Srní u Boče	830	0	2	59		365
10.3.2008	Srní u Boče	849	0	2	364		365
Stráž nad Ohří							
10.3.2008	Stráž nad Ohří	93	2	2	1 815		365
10.3.2008	Stráž nad Ohří	508	0	2	1 078		365
10.3.2008	Stráž nad Ohří	510	1	2	2 076		365
10.3.2008	Stráž nad Ohří	520	0	2	2 229		365
10.3.2008	Stráž nad Ohří	1 007	1	2	92		365
					203 205,00		
10.3.2008					203 205,00		
					1 936 478,00		
CELKEM:					2 542 181,00		
					2 542 181,00		
						3 669,19 K	
						43 900,00 K	
						44 287,00 K	

m í n u s

nájemné za nemovitosti – zúžení předmětu nájmu (od 3.11.08)

<i>K.ú.</i>	<i>Druh evidence</i>	<i>p.č.</i>	<i>Výměra (m²)</i>	<i>Cena</i>	<i>Roční nájemné</i>	<i>rozhodné datum</i>	<i>Počet dní</i>	<i>Alikvotní část (Kč)</i>
Jakubov	KN	324/2	299	3,29	9,83	3.11.2008	322	8,67
Jakubov	KN	326/2	2956	3,29	97,25	„	322	85,79
Jakubov	KN	344	396	3,29	13,02	„	322	11,49
<i>celkem</i>								<i>105,95=106</i>

CELKEM:

44 181,00 K