

Česká republika - Krajské ředitelství policie  
Karlovarského kraje

Závodní 386/100  
360 06 Karlovy Vary - Dvory

Vyřizuje

Dne 10.1.2018

**Věc: Oznámení pro rok 2018 včetně platebního kalendáře**

Vážení,

v souvislosti s platným cenovým rozhodnutím Energetického regulačního úřadu pro rok 2018 ponecháváme cenu tepla pro rok 2018 na stejné cenové úrovni jako v roce 2017. V příloze Vám předáváme platební kalendář.

V rámci zlepšování komunikace a informovanosti Vás prosím o nahlášení kontaktního emailu a telefonu na náš firemní email  abychom Vás v případě potřeb mohli co nejrychleji informovat.

Přeji Vám vše nejlepší v novém roce 2018.

Děkuji Vám.

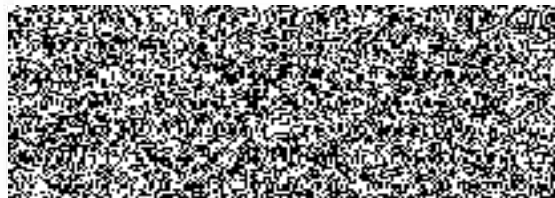
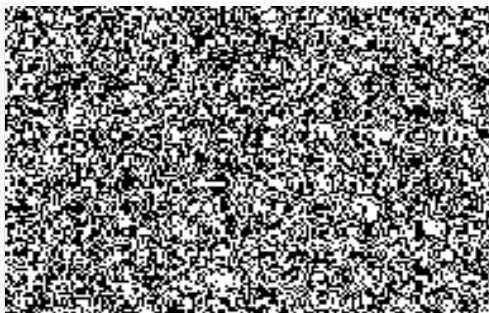

Platební kalendář - rozpis záloh za dodávky tepelné energie rok 2018  
Daňový doklad č.: 24120033 - 2018



Dodavatel:

MARSERVIS, s.r.o.  
Vančurova 341  
357 35 Chodov

IČ: 46886061  
DIČ: CZ46886061

Bankovní spojení:  
Číslo účtu:



Odběratel:

Česká republika - Krajské ředitelství policie  
Karlovarského kraje  
Závodní 386/100  
360 06 Karlovy Vary - Dvory

IČ: 72051612  
DIČ: CZ72051612

Zálohové platby provádějte prosím s variabilním symbolem do termínu splatnosti dle tabulky a ve prospěch účtu číslo:



Odběrná místa:

Název	Umístění
Policie	18

Základná	01/2018	04/2018	07/2018	10/2018	Spolu
<b>Sazba daně 15 %</b>					
Základ daně	100 200,00	100 200,00	100 200,00	100 200,00	400 800,00
Daň	15 030,00	15 030,00	15 030,00	15 030,00	60 120,00
Datum splatnosti	15.01.2018	15.04.2018	15.07.2018	15.10.2018	
Datum DPH	15.01.2018	15.04.2018	15.07.2018	15.10.2018	
Variabilní symbol	24120033	24120033	24120033	24120033	
Celkem k úhradě	115 230,00	115 230,00	115 230,00	115 230,00	460 920,00

Procento sazby DPH odpovídá výši daně, platné v daném účetním období. V případě úhrady odpovídá sazba DPH datu přijetí platby.

Datum splatnosti je termín připsání platby na účet příjemce. Proto doporučujeme zadat platbu s dostatečným předstihem. Žádáme Vás o přesné dodržování variabilních symbolů při úhradách Vašich plateb. Při chybném použití variabilního symbolu se vystavujete nebezpečí, že platba nebude správně přiřazena k evidované pohledávce.

INFORMACE PRO PLÁTCE DPH:

S účinností od 1.1.2013 se počte zákona č. 235/2004 sb. upravuje sazba DPH na 15 %.

Odpočet daně na základě tohoto daňového dokladu lze uplatnit pouze v případě zaplacení částky uvedené v rozpisu plateb (par. 31 odst. 1a a par. 73 odst. 1 zákona o DPH).

V Chodově dne 27.12.2017

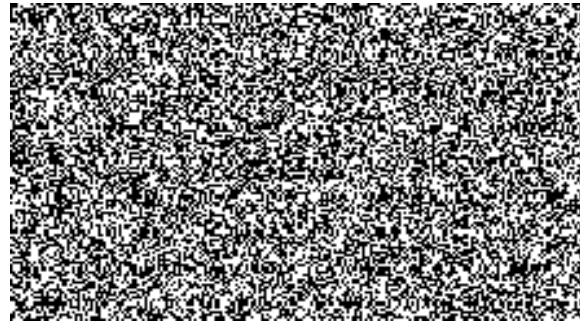

dodavatel