

### Výpočet nájemného

Katastrální území	Skupina	p.p.č.	m <sup>2</sup>	Kč/m <sup>2</sup> 1%	Roční nájem v Kč	Rozhodné datum		Počet dní	Nájemné Kč
						Od	Do		
Smiřice	KN	714/3	1864		18640,00	1.2.2018	30.9.2018	242	12358,58
					0,00			1	0,00
								1	0,00
								1	0,00
<b>Celkem</b>					<b>18640,00</b>				<b>12358,58</b>

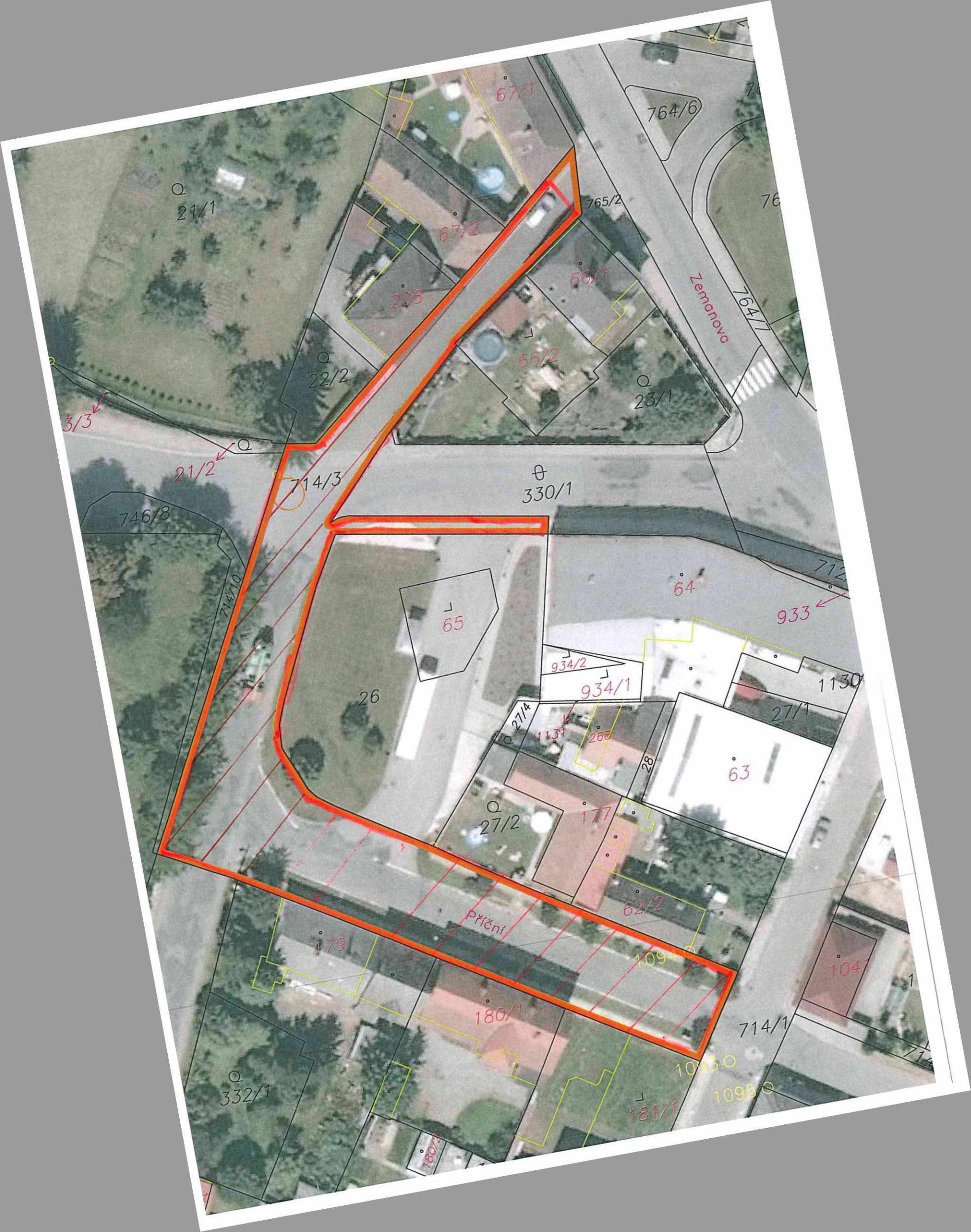





## VÝPIS Z KATASTRU NEMOVITOSTÍ - KatastrNVF

k datu: 1.1.2018

30.1.2018 12:32:44

## Informace o parcele

Okres	Hradec Králové	Obec	Smiřice
Katastrální území	751081 Smiřice		
Parcela	714/3 (10.11.2009)		
Výměra	1887 m <sup>2</sup> 1864 m <sup>2</sup>		
Druh pozemku	ostat.pl.	Využití nem.	ostat.komunikace
Řízení	Z-18250/2009	Parcelní skupina	Katastr nemovitostí - pozemkové
Mapový list	DKM		
LV	Název	Podíl	Typ práv. vztahu
10002	Česká republika, Cast obce: /-, Státní pozemkový úřad, Cast obce:Žižkov Husinecká 1024/11a-Praha, 13000,	1/1 1/1	Vlastnické právo Příslušnost hospodařit s majetkem státu

## Jiné právní vztahy k pozemku

Řízení	V-7643/2012 Řízení ukončeno
Název právního vztahu	Věcné břemeno (podle listiny)
Povinnost k parcele	Parcelní číslo: 714/3, Parcelní skupina:2, na KÚ:751081-Smiřice
Oprávnění pro subjekt	ČEZ Distribuce, a. s., Teplická 874/8, -Děčín, 40502, RC/IC:
Řízení	Z-18250/2009 Řízení ukončeno
Název právního vztahu	Změna výměr obnovou operátu
Povinnost k parcele	Parcelní číslo: 714/3, Parcelní skupina:2, na KÚ:751081-Smiřice

Počet parcel	1
Výměra celkem[m <sup>2</sup> ]	1887

**Příloha k nájemní smlouvě č. 1N18/14**

Město Smiřice

Variabilní symbol: 111814

Uzavřeno:

Roční nájem:

Palackého 106

Datum tisku: 30.1.2018

Účinná od: 1.2.2018

18 640 Kč

Smiřice

Katastr	Parcela	/	Díl	Skup.	Kultura	Číslo LV	Cena za ha [Kč]	Výměra [m2]	%	Nájem [Kč]
<b>Smiřice</b>										
část	714	3	0	2	14	10 002	10 000 000	1 864	1,0	18 640,00
								<b>1 864</b>		<b>18 640,00</b>
<b>CELKEM:</b>								<b>1 864</b>		<b>18 640 Kč</b>