

Smlouva o výpůjčce a zpracování osobních údajů městského kamerového a dohlížecího systému

uzavřená ve smyslu § 2193 a násl. zákona č. 89/2012 Sb., občanského zákoníku, § 2 a § 16 zákona č. 273/2008 Sb., o Policii České republiky, v platném znění, mezi níže uvedenými smluvními stranami



Půjčitel: **Obec Břest**

Sídlo: Břest 87, PSČ: 768 23
IČ: 00287105
Jednající: Jaromírem Navrátilem, starostou

(dále jen „půjčitel“)

a

Vypůjčitel: **Česká republika - Krajské ředitelství policie Zlínského kraje**

Sídlo: J. A Bati 5637, 760 01 Zlín
IČ: 72052767
DIČ: CZ72052767
Jednající: plk. JUDr. Jaromír Tkadleček, ředitel krajského ředitelství
Bankovní spojení: Česká národní banka, pobočka Brno
Číslo účtu: 
Kontaktní osoba: Ing. Vladimír Horníček, tel.  

(dále jen „vypůjčitel“)

uzavírají ve smyslu § 2193 a násl. zákona č. 89/2012 Sb., občanského zákoníku, § 2 a § 16 zákona č. 273/2008 Sb., o Policii České republiky, v platném znění,

Smlouvu o výpůjčce a zpracování osobních údajů městského kamerového a dohlížecího systému (dále jen „smlouva o výpůjčce“)

Čl. I

Předmět výpůjčky

Půjčitel je výlučným vlastníkem movitého majetku - kamerového systému sloužícího k monitorování a ovládání městského kamerového a dohlížecího systému v obci Břest, jehož přesná specifikace je uvedena v příloze č. 1 této smlouvy, která je nedílnou součástí této smlouvy (dále jen „předmět výpůjčky“).

Čl. II

Účel výpůjčky

1. Účelem výpůjčky je využití předmětu výpůjčky k monitorování a ovládání městského kamerového systému v zájmových částech obce Břest.
2. Předmět výpůjčky bude umístěn na území obce Břest a bude sloužit k monitorování a prověřování záznamu veřejného prostranství v působnosti kamerových bodů pro vlastní účely Policie České republiky. Umístění předmětu výpůjčky je uvedeno v příloze č. 2 této smlouvy. Přístup k záznamovému zařízení městského kamerového systému bude mít pouze vedoucí Obvodního oddělení Hulín, případně jím pověřená osoba. Půjčitel bere na vědomí, že Obvodní oddělení Hulín je organizační článek malého typu, kde není přítomen operátor komunikačních technologií a nepřetržitá dozorčí služba.

3. Rozšíření kamerového systému je možno provést pouze po předchozím písemném souhlasu vypůjčitele.
4. Účetní hodnota majetku činí 324 948,- Kč včetně DPH, slovy: třístadvacetčtyřtisíc devětset čtyřicetosmkorun českých.
5. Půjčitel touto smlouvou přenechává vypůjčiteli předmět výpůjčky uvedený v čl. I odst. 1 této smlouvy k bezplatnému užívání ve stavu způsobilém dohodnutému užívání a vypůjčitel jej do užívání takto přijímá.
6. Fyzické předání a převzetí předmětu výpůjčky se uskuteční mezi zástupci půjčitele a vypůjčitele nejpozději do 14 dnů ode dne podpisu této smlouvy oběma smluvními stranami. O předání předmětu výpůjčky bude vyhotoven protokol o předání a převzetí předmětu výpůjčky v písemné formě.

Článek III. Závazek půjčitele

Půjčitel se zavazuje bez zbytečného odkladu po podpisu této smlouvy oběma smluvními stranami seznámit a odborně proškolit pracovníky určené vypůjčitelem se stavem, technickými parametry a způsobem užívání předmětu výpůjčky uvedeného v čl. I odst. 1 této smlouvy a předat vypůjčiteli příslušnou dokumentaci.

Článek IV. Práva a povinnosti smluvních stran

1. Vypůjčitel je povinen předmět výpůjčky užívat řádně v souladu s účelem, který byl v této smlouvě dohodnut, tj. monitorování a ovládání městského kamerového a dohlížecího systému v obci Břest.
2. Vypůjčitel bere na vědomí, že bez předchozího písemného souhlasu půjčitele nesmí předmět výpůjčky přenechat k užívání třetí osobě.
3. Vypůjčitel je povinen předmět výpůjčky vrátit, jakmile jej nebude potřebovat.
4. Vypůjčitel se zavazuje půjčiteli každoročně po celou dobu platnosti této smlouvy umožnit na půjčitelovo vyzvání inventarizaci a kontrolu předmětu výpůjčky.
5. Půjčitel přebírá odpovědnost za škody způsobené poškozením, ztrátou, odcizením nebo zničením předmětu výpůjčky.
6. Po celou dobu výpůjčky je výlučným vlastníkem předmětu výpůjčky půjčitel.
7. Náklady spojené s užíváním předmětu výpůjčky, náklady na opravu, údržbu předmětu výpůjčky a náklady na případné rozšíření městského kamerového systému hradí půjčitel.
8. V případě, že se na předmětu výpůjčky projeví závady, má vypůjčitel povinnost oznámit takový stav neprodleně půjčiteli a půjčitel má povinnost tyto závady odstranit na své náklady včetně úhrady náhradních dílů.
9. Předmět výpůjčky je pojištěn půjčitelem.
10. Smluvní strany se zavazují přijmout taková opatření, aby zpracováním osobních údajů dle této smlouvy nemohlo dojít k neoprávněnému nebo nahodilému přístupu k osobním údajům

uloženým na záznamu kamerového systému, k jejich změně, zničení či ztrátě, neoprávněným přenosům, k jejich jinému neoprávněnému zpracování, jakož i jinému zneužití osobních údajů uložených na záznamu kamerového systému. Tato povinnost platí i po ukončení zpracování osobních údajů.

11. Půjčitel odpovídá za právní a formální náležitosti spojené s instalací a provozováním předmětu výpůjčky.
12. Smluvní strany jsou povinny provést likvidaci osobních údajů, jakmile pomine účel, pro který byly osobní údaje zpracovávány.
13. Půjčitel je povinen informaci o provozování městského kamerového a dohlížecího systému uveřejnit písemnými oznámeními v obci Břest a na internetových stránkách obce Břest.

Článek V. Doba výpůjčky

Smlouva o výpůjčce se sjednává na dobu neurčitou s účinností od 1. února 2018.

Článek VI. Skončení výpůjčky

1. Smluvní strany se dohodly, že smlouva o výpůjčce může být ukončena dohodou smluvních stran v písemné formě.
2. Smluvní strany se dohodly, že smlouvu o výpůjčce lze vypovědět s jednoměsíční výpovědní lhůtou, která začne běžet od prvního dne měsíce následujícího po doručení písemné výpovědi jedné nebo druhé smluvní straně uvedené v této smlouvě.
3. Půjčitel je oprávněn žádat vrácení předmětu výpůjčky v případě, že vypůjčitel nebude užívat věc řádně nebo jestliže ji bude užívat v rozporu s účelem, kterému slouží.
4. Půjčitel má právo od této smlouvy okamžitě odstoupit a požadovat po vypůjčiteli neprodleně vrácení předmětu výpůjčky v případě, kdy vypůjčitel dá předmět výpůjčky do jakéhokoliv užívání třetí osobě bez předchozího písemného souhlasu půjčitele.
5. Vypůjčitel má právo od této smlouvy okamžitě odstoupit v případě porušení ustanovení čl. II odst. 3 této smlouvy.
6. V případě skončení výpůjčky je vypůjčitel povinen předat předmět výpůjčky půjčiteli ke dni skončení výpůjčky ve stavu v jakém jej převzal, s přihlédnutím k obvyklému opotřebení, a to na základě předávacího protokolu.

Článek VII. Závěrečná ustanovení

1. Smluvní strany souhlasí se zveřejněním podstatných náležitostí této smlouvy třetím osobám a se zpracováním údajů pro tento smluvní vztah.
2. Nevyplývá-li z písemného ujednání smluvních stran výslovně něco jiného, bude jakákoliv korespondence předpokládána podle této smlouvy nebo v souvislosti s ní učiněna písemně. Přípustnou formou jejich doručování podle této smlouvy je osobní předání oproti podpisu, doručení do datové schránky smluvních stran, nebo doručení formou doporučeného dopisu

poštou na dodejku na adresu uvedenou v záhlaví této smlouvy nebo na jinou doručovací adresu písemně oznámenou druhé smluvní straně v souladu s tímto ustanovením.

3. Veškeré změny této smlouvy mohou být provedeny pouze formou písemného číslovaného dodatku, a to po dohodě smluvních stran.
4. Veškeré právní vztahy neupravené touto smlouvou se řídí příslušnými ustanoveními občanského zákoníku, zákona č. 273/2008 Sb., o Policii České republiky, a dalších právních předpisů České republiky.
5. Tato smlouva obsahuje celkem čtyři strany textu a dvě přílohy, které obsahují celkem dvě strany textu.
6. Tato smlouva je vyhotovena ve dvou stejnopisech s platností originálu, z nichž každá smluvní strana obdrží po jednom stejnopisu.
7. Tato smlouva nahrazuje všechna předchozí ústní nebo písemná ujednání smluvních stran vztahující se k předmětu této smlouvy.
8. Smlouva byla sepsána svobodně a vážně, určitě a srozumitelně nikoliv v tísní za nápadně nevýhodných podmínek. Obě smluvní strany po řádném přečtení smlouvy připojují na důkaz svého bezvýhradného souhlasu s jejím obsahem své podpisy.

Přílohy: č. 1 - specifikace předmětu výpůjčky
č. 2 - umístění předmětu výpůjčky

Schválení smlouvy o výpůjčce:

Doložka dle § 41 zákona č. 128/2000 Sb. o obcích
Schváleno orgánem obce: Rada obce
Datum a číslo jednací: 3. 7. 2017 č. 18/59 RO/2017

Ve Zlíně dne: 9. ledna 2018

V Břestu dne: 17 -01- 2018

Za vypůjčitele:

Za půjčitele:



plk. JUDr. Jaromír Tkadleček
ředitel Krajského ředitelství
policie Zlínského kraje

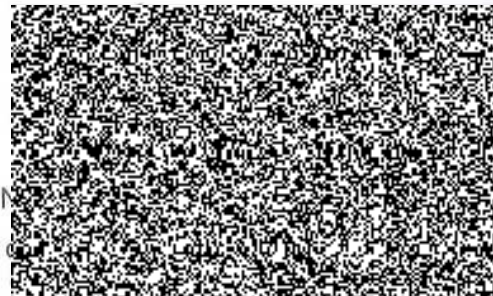

Jaromír Tkadleček
starosta

montáž - servis - prodej

počítače alarmy, kamerové a docházkové systémy

elektromontáže silno/slabo proud

velkoformátový tisk/polep automobilů

Příloha k FS150070

Popis	Počet MJ
4 MPx kamera IP kompaktní exteriérová barevná day / night s mechanickým IR filtrem, IR led osvit 20m, 1/2.8" SONY Exmor CMOS, megapixelové rozlišení New DHHFW4421EP	3,00
otočná IP kamera min 2Mpx, parametry viz dokumentace SD59230T-HN-L verze 14	1,00
Server Intel Xeon E3-1220V3, 4GB RAM HDD-GERBER 4TB + 1TB + 1TB SAS/SATA/SSD outdoor 'xxl' + windows server 2012 15už 1Gbit/s, podpora Intel® Dual Port 1GbE NIC, Intel® Quad Port 1GbE NIC, SATA RAID 0/1/10/5	1,00
Držák na sloup	4,00
Software Standard pro monitorování nahrávání a ovládání megapixelových licence pro 5kamer / web serverů klientský software zdarma, max. počet současně	1,00
Poe switch GB 1000 PoE / PoE+ Smart Switch	1,00
Rack 19" + příslušenství (optická vana) + patch panel + vyvazovací lišta	1,00
optický kabel, převěs, Singmode 8 vláknů UV/EXT	660m
Venkovní rozvaděč na sloup + napájení + optická vana VR2340	2,00
Napájecí panel 8x230V do Rack 19" PDU-F10G08S/SURGE	1,00
Line-interactive UPS-USB 2000VA / 1200W	1,00
GBIC singmode 1GB min.	4,00
Konvertor singmode10/100/1000BASE + poe	3,00
optický svár	12,00

Umístění záznamového zařízení městského kamerového a dohlížecího systému:
budova obecního úřadu obce Břest, Břest 87.

Umístění kamer městského kamerového a dohlížecího systému:

budova obecního úřadu obce Břest – Břest 87,

křižovatka u objektu Břest č. p. 85,

Břest – hřbitovní brána,

Břest budova márnice.