

DODATEK Č. 2 KE SMLOUVĚ O DÍLO

č. zhotovitele 30-00056

č. objednatele 32/2016

Smluvní strany

Město Čáslav

Sídlo: Nám. Jana Žižky z Trocnova 1
286 01 Čáslav
IČ: 00236021
DIČ: CZ00236021
Statutární zástupce: Ing. Jaromír Strnad, starosta
bankovní spojení: 
číslo účtu:

na straně jedné jako objednatel (dále jen „objednatel“).

a

Ridera stavební a.s.

se sídlem: Dělnická 382/32, 708 00 Ostrava-Poruba
zastoupena: Ing. Stanislav Smugala, předseda představenstva
Ing. Petr Krejsa, člen představenstva
IČ: 45 19 2464
DIČ: CZ45 19 2464
bankovní spojení: 
číslo účtu:

zapsána v obchodním rejstříku vedeném u Krajského soudu v Ostravě, oddíl B, vložka 408

na straně druhé jako zhotovitel (dále jen „zhotovitel“)

Objednatel a zhotovitel společně též „smluvní strany“

uzavírají podle § 2586 a následujících zákona č. 89/2012 Sb., občanský zákoník a dle zákona č. 137/2006 Sb., o veřejných zakázkách tento dodatek č. 2 ke smlouvě o dílo č. zhotovitele 30-00056 a objednatele 32/2016 ze dne 18.03.2016 (dále jen smlouva) pro stavbu „Zastřešení ledové plochy včetně dostavby zázemí“.

V souladu s bodem 14.7. smlouvy se smluvní strany dohodly na úpravě a doplnění čl. I. a čl. IV. smlouvy následovně:

čl. I.

Předmět plnění

Článek I. – Předmět plnění – do bodu 1.2. se doplňuje písm. f) s následujícím textem:

- g) tímto dodatkem č. 2, který předmět díla rozšiřuje resp. zužuje o změny odsouhlasené objednatelem, které jsou zapracovány do změnových listů, které tvoří přílohu č. 1 tohoto dodatku.

čl. IV.

Cena díla

Článek IV. – Cena díla – mění se text bodu 4.1.:

Původní znění bodu 4.1.:

4.1. Cena za provedené dílo je stanovena dohodou smluvních stran a činí:

Cena bez DPH	55 889 274,47	Kč
DPH	11 736 747,64	Kč
<hr/>		
Cena celkem včetně DPH	67 626 022,11	Kč
<i>(dále jen "Cena za provedení díla")</i>		

Nové znění bodu 4.1.:

4.1. Cena za provedené dílo je stanovena dohodou smluvních stran a činí:

Cena za dílo dle smlouvy	55 889 274,47	Kč
Cena dodatečných prací dle dodatku č. 1 (změnové listy č. 1 - 7 dodatku č. 1 SOD)	3 151 863,61	Kč
Cena méněprací dle dodatku č. 1 (změnové listy č. 1,3,5,6 dodatku č. 1 SOD)	- 1 617 797,10	Kč
Cena dodatečných prací dle dodatku č. 2 (změnové listy č. 1 - 7 viz příloha č. 1 D2)	1 408 136,69	Kč
Cena méněprací dle dodatku č. 2 (změnové listy č. 4,6, 7 viz příloha č. 1 D2)	- 205 813,06	Kč
<hr/>		
Cena celkem bez DPH	58 625 664,61	Kč
DPH (21%)	12 311 389,57	Kč
Cena celkem včetně DPH	70 937 054,18	Kč
<i>(dále jen "Cena za provedení díla")</i>		

Závěrečná ustanovení

Tento dodatek nabývá platnosti a účinnosti dnem podpisu oprávněnými zástupci obou smluvních stran.

Dodatek je vyhotoven ve čtyřech stejnopisech, z nichž obě smluvní strany obdrží po dvou stejnopisech dodatku. Každý stejnopis tohoto dodatku má právní sílu originálu.

Ostatní ustanovení smlouvy nedotčená tímto dodatkem č. 2, se nemění a zůstávají v platnosti.

Nedílnou součástí tohoto dodatku č. 2 tvoří následující přílohy:

Příloha č. 1: Seznam změnových listů (změnové listy č. 1, č. 2, č. 3, č. 4, č. 5, č. 6 a č. 7)

Příloha č. 2: Rozpočty ke změnovým listům

Smluvní strany souhlasí se zveřejněním tohoto dodatku smlouvy v registru smluv na webových stránkách Portálu veřejné správy v souladu se zákonem č. 340/2015 o zvláštních podmínkách účinnosti některých smluv, uveřejňování těchto smluv a o registru smluv (zákon o registru smluv), zveřejnění zajistí objednatel. Zhotovitel prohlašuje, že skutečnosti uvedené v této smlouvě nepovažuje za obchodní tajemství ve smyslu ust. § 504 zákona č. 89/2012 Sb., občanského zákoníku.

Obě smluvní strany potvrzují autentičnost tohoto dodatku č. 2 a prohlašují, že si dodatek přečetly, s jeho obsahem souhlasí, že byl sepsán na základě pravdivých údajů, z jejich pravé a svobodné vůle a nebyl uzavřen v tísní ani za jinak jednostranně nevýhodných podmínek, což stvrzují svým podpisem, resp. podpisem svého oprávněného zástupce.

Uzavření tohoto dodatku bylo schváleno usnesením Rady města Čáslavi č. 357/2016 ze dne 20.09.2016

V Čáslavi dne 14.10. 2016

V Ostravě dne 14.10. 2016

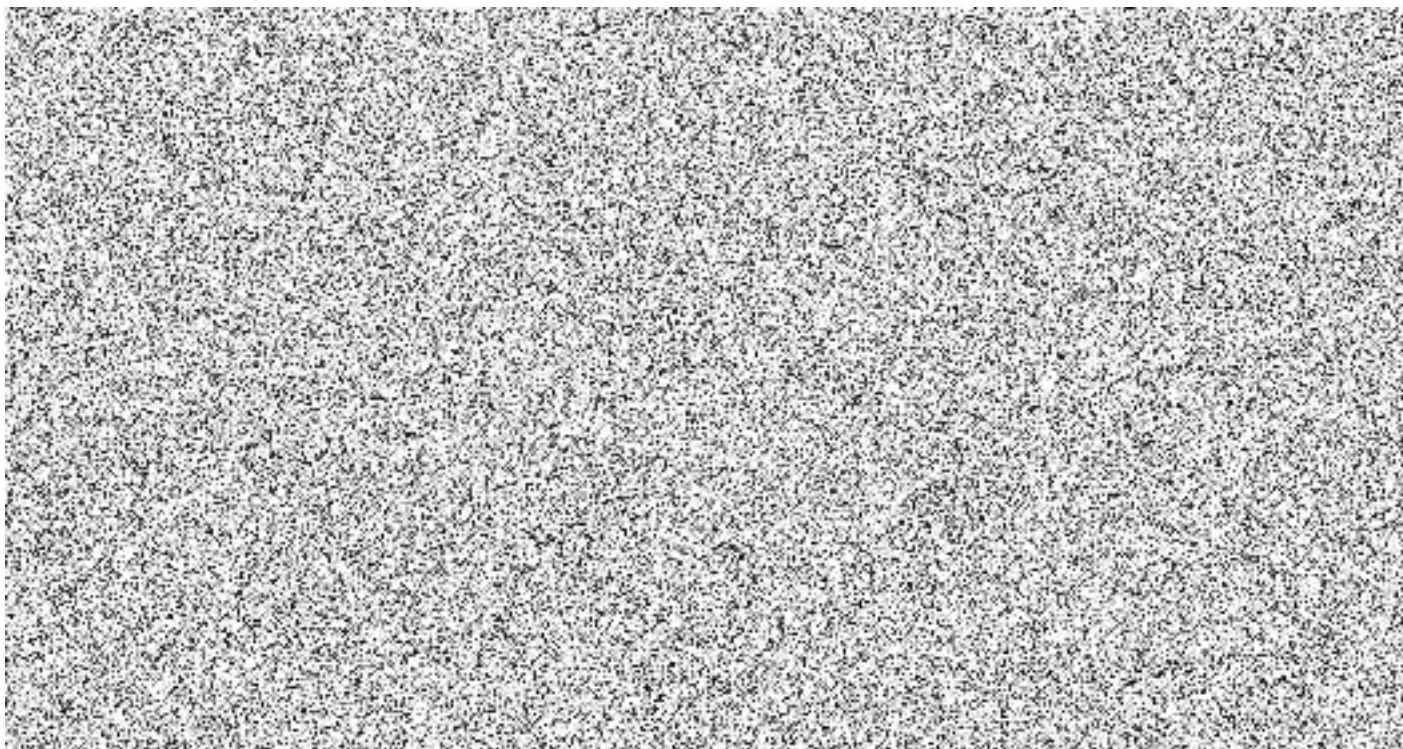

JW

REKAPITULACE

Stavba: Ledová plocha Čáslav
Objekt: Zastřešení ledové plochy vč. dostavby zázemí
Část:
JKSO: 802 23
Objednatel: Město Čáslav
Zhotovitel: Ridera Stavební a.s.
Datum: 7.9.2016

Kód	Popis	Cena celkem
1	2	3
1	Bourání a betonáž otvorů	18 715,22
2	Ocelové konstrukce	417 950,30
3	Úpravy oken	40 132,40
4	Práce HSV	405 750,77
5	Bourání atiky	17 765,79
6	Sřešní vpustí	26 917,90
7	Zpevněné plochy	275 091,25
	<u>Celkem</u>	<u>1 202 323,63</u>

ZMĚNOVÝ LIST Č. 1

Jednací řízení bez uveřejnění dle § 23 odst. 7 a) postupem dle § 34 odst. 5b) zákona č. 137/2006 Sb.

Stavba:

Zastřešení ledové plochy včetně zázemí

Zadavatel: **Město Čáslav, IČ 00236021**

Pořadové číslo návrhu změny stavby:

1

Změna:

<input type="checkbox"/>
<input type="checkbox"/>
<input checked="" type="checkbox"/>

D - dokumentace

P - příprava

R - realizace

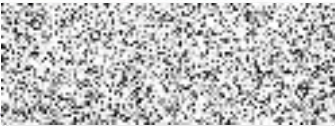
Stavební oddíl, (provozní celek)	01 Zastřešení ledové plochy včetně zázemí	Číslo (pod)objektu, (provozního souboru)	09 Ostatní konstrukce	Název: bourání a betonáže otvorů
Popis změny: Jedná se o bourání a následně betonáže otvorů Soupis stavebních prací - podrobný položkový rozpočet - viz příloha č. 1 návrhu změny stavby.				
V položkovém soupisu prací v zadávací dokumentaci a tím pádem i ve smluvním rozpočtu dodavatele nebylo vykázáno bourání a následná betonáž otvorů pro fasádní dveře, vrata a ocelová táhla, která byla s původní zděnou stěnou v kolizi. V souladu se zněním zákona č. 137/2006 Sb., o veřejných zakázkách v platném znění (ZVZ) jsou dodatečné stavební práce uvedené v návrhu změny stavby včetně příloh, zadány zadavatelem veřejné zakázky formou jednacího řízení bez uveřejnění (§23 odst.7 písm. a) postupem dle § 34 odst. 5 písm. b), jelikož se jedná o práce, které nebyly obsaženy v původních zadávacích podmínkách, jejich potřeba vznikla v důsledku okolností, které zadavatel jednající s náležitou péčí nemohl předvídat, a tyto dotatečné práce jsou nezbytné pro provedení původních stavebních prací. Zadání zároveň splňuje všechny předpoklady uvedené pod body č. 1, 2 a 3 § 23 odst. 7 a) zákona č. 137/2006 Sb. Písemný soupis stavebních prací včetně ceny je přílohou č. 1 tohoto návrhu změny stavby. Jednací řízení bude realizováno sjednáním dodatku smlouvy ke původní smlouvě o dílo č. 32/2016 ze dne 18. 3. 2016.				
Posouzení změny - autorský dozor projektanta: Ing. Jakub Vavříčka autorský dozor 				
Souhlasím s použitými výměrami, materiály i výše uvedeným zdůvodněním.				

Stavba: Zastřešení ledové plochy včetně zázemí	Číslo stavby:	SO PS	09 Ostatní konstrukce
POSOUZENÍ NÁVRHU ZMĚNY			
DOPADY ZMĚNY:			
Do projektové dokumentace:	ne		
Do časového plánu stavby:	nejsou		
Do ceny stavby:	zvýšení o:	18 715,22 Kč	
	snížení o:	0,00 Kč	
NAVRHOVATEL ZMĚNY - firma, jméno:			
RIDERA - stavební, a.s. Pavel Říman stavbyvedoucí	 Podpis:	RIDERA - stavební, a.s. Ing. Marek Kodrla projektový manažer	 Podpis:
VYJÁDRĚNÍ VE VĚCÍCH TECHNICKÝCH A FINANČNÍCH:			
TDI investora: Ing. Daniel Chráska	 souhlasím	Objednatel: Ing. Jaromír Strnad	 souhlasím

MĚSTO ČÁSLAV

ROZPOČET

Stavba: Ledová plocha Čáslav
 Objekt: Zastřešení ledové plochy vč. dostavby zázemí
 Část: část 1 Bourání a betonáže otvorů
 JKSO: 802 23

Objednatel: Město Čáslav
 Zhotovitel: Rídera Stavební a.s.
 Datum: 7.9.2016

P.Č.	TV	KCN	Cenová soustava	Kód položky	Popis	MJ	Množství celkem	Cena jednotková	Cena celkem	Hmotnost	Hmotnost celkem	Hmotnost suť	Hmotnost suť celkem	Sazba DPH	Typ položky	Úroveň
1	2	3	4	5	6	7	8	9	10					11	11	12
	D			HSV	Práce a dodávky HSV				18 715,22		4,133		0,000			
	D			3	Vislé a kompletní konstrukce				10 808,10		3,454		3,586			
56			ÚRS 2011/2	330321310	Stoupy nebo pilíře ze ŽB tř. C 16/20	m3	1,481	2 100,00	3 110,10	2,25634	3,342					smluvní položka č. 56 (VCP)
					$(1,0*1,25*0,3)+(0,5*1,25*0,3)+(1,5*1,25*0,3)+(0,6*1,25*0,3)+(0,35*1,25*0,3)$		1,481									
57			ÚRS 2011/2	331351101	Zřízení bednění sloupů čtyřúhelníkových v do 4 m	m2	9,875	450,00	4 443,75	0,00126	0,012					smluvní položka č. 57 (VCP)
					$2*[(1,0*1,25)+(0,5*1,25)+(1,5*1,25)+(0,6*1,25)+(0,35*1,25)]$		9,875									
58			ÚRS 2011/2	331351102	Odstranění bednění sloupů čtyřúhelníkových v do 4 m	m2	9,875	90,00	888,75	0,00000	0,000					smluvní položka č. 58 (VCP)
			ÚRS 2016/1	341362021	Výztuž stěn svařovanými sítěmi Kari	t	0,095	24 900,00	2 365,50	1,05306	0,100					nová položka
	D			6	Úpravy povrchů, podlahy a osazování výplní				792,68		0,679					
NP				273326121	Základové desky z ŽB se zvýšenými nároky na prostředí tř. C 25/30	m3	0,266	2 980,00	792,68	2,55178	0,679					nová (VCP)
					$0,25*[(0,3*0,35)+(0,3*0,6)+(0,3*1,0)+(0,3*0,7)+(0,3*0,4)+(0,3*0,5)]$		0,266									
	D			9	Ostatní konstrukce a práce-bourání				7 114,44		0,000		3,586			
NP	K	011	ÚRS 2016/1	965042121	Bourání podkladů pod dlažby nebo mazanin betonových nebo z litého asfaltu tl do 100 mm pl do 1 m2	m3	0,266	2 970,00	790,02		0,000	2,20000	0,585			nová (VCP)
					$0,25*[(0,3*0,35)+(0,3*0,6)+(0,3*1,0)+(0,3*0,7)+(0,3*0,4)+(0,3*0,5)]$		0,266									
NP	K	011	ÚRS 2016/1	965049111	Příplatek k bourání betonových mazanin za bourání se svařovanou sítí tl do 100 mm	m3	0,266	1 140,00	303,24		0,000	0,04400	0,012			nová (VCP)
152			ÚRS 2011/2	9620322R	Bourání zdiva z tvamic ztraceného bednění	m3	1,481	1 200,00	1 777,20	0,00000	0,000	2,00000	2,962			smluvní položka č. 152 (VCP)
					$(1,0*1,25*0,3)+(0,5*1,25*0,3)+(1,5*1,25*0,3)+(0,6*1,25*0,3)+(0,35*1,25*0,3)$		1,481									
153			ÚRS 2011/2	979081111	Odvoz suť a vybouraných hmot na skládku do 1 km	t	3,559	349,00	1 242,09	0,00000	0,000	0,00000	0,000			smluvní položka č. 153 (VCP)
154			ÚRS 2011/2	979081121	Odvoz suť a vybouraných hmot na skládku ZKD 1 km přes 1 km	t	7,118	13,20	93,96	0,00000	0,000	0,00000	0,000			smluvní položka č. 154 (VCP)
155			ÚRS 2011/2	979082111	Vnitrostaveništní vodorovná doprava suť a vybouraných hmot do 10 m	t	3,559	206,00	733,15	0,00000	0,000	0,00000	0,000			smluvní položka č. 155 (VCP)
156			ÚRS 2011/2	979082121	Vnitrostaveništní vodorovná doprava suť a vybouraných hmot ZKD 5 m přes 10 m	t	28,472	23,00	654,86	0,00000	0,000	0,00000	0,000			smluvní položka č. 156 (VCP)
157	D		ÚRS 2016/1	997013801	Poplatek za uložení stavebního betonového odpadu na skládce (skládkovné)	t	3,559	180	640,62	0,00000	0,000	0,00000	0,000			smluvní položka č. 157 (VCP)
	D			99	Přesun hmot				879,30		0,000		0,000			
158	K	011	ÚRS 2011/2	998021021	Přesun hmot pro haity s nosnou kci zděnou nebo monolitickou v do 20 m	t	5,862	150,00	879,30	0,00000	0,000	0,00000	0,000			smluvní položka č. 158 (VCP)

Celkem

18 715,22

ZMĚNOVÝ LIST STAVBY Č. 2

Jednací řízení bez uveřejnění dle § 23 odst. 7 a) postupem dle § 34 odst. 5b) zákona č. 137/2006 Sb.

Stavba:

Zastřešení ledové plochy včetně zázemí

Zadavatel: **Město Čáslav, IČ 00236021**

Pořadové číslo návrhu změny stavby:

2

Změna:

<input type="checkbox"/>
<input type="checkbox"/>
<input checked="" type="checkbox"/>

D - dokumentace

P - příprava

R - realizace

Stavební oddíl, (provozní celek)	01 Zastřešení ledové plochy včetně zázemí	Číslo (pod)objektu, (provozního souboru)	03 Svislé a kompletní konstrukce	Název: Úpravy ocelové konstrukce haly
----------------------------------	---	--	----------------------------------	--

Popis změny:

Jedná se o úpravy na ocelové konstrukci haly

Soupis stavebních prací - podrobný položkový rozpočet - viz příloha č. 1 návrhu změny stavby.

Zdůvodnění změny:

V položkovém soupisu prací v zadávací dokumentaci a tím pádem i ve smluvním rozpočtu dodavatele není vykázána podpora pro uložení spirolů 1.NP u stávajícího technologického vestavku (výměna pro stropní konstrukci) a zakládací ocelový úhelník pro fasádní panely (úhelník fasáda). Dále došlo ke kolizím táhel ocelové konstrukce s ostatními konstrukcemi, proto bylo třeba tyto táhla ručně demontovat, vyrobit nové výpalky na ukotvení táhel upravit táhla a znovu je namontovat. Fasádní rolovací vrata nebylo možné namontovat kvůli kolizi s ocelovými táhly, proto bylo nutné dodatečně namontovat ocelové výměny U 160 + kotevní desky pro navijecí zařízení těchto vrat.

V souladu se zněním zákona č. 137/2006 Sb., o veřejných zakázkách v platném znění (ZVZ) jsou dodatečné stavební práce uvedené v návrhu změny stavby včetně příloh, zadány zadavatelem veřejné zakázky formou jednacího řízení bez uveřejnění (§23 odst.7 písm. a) postupem dle § 34 odst. 5 písm. b), jelikož se jedná o práce, které nebyly obsaženy v původních zadávacích podmínkách, jejich potřeba vznikla v důsledku okolností, které zadavatel jednající s náležitou péčí nemohl předvídat, a tyto dotatečné práce jsou nezbytné pro provedení původních stavebních prací. Zadání zároveň splňuje všechny předpoklady uvedené pod body č. 1, 2 a 3 § 23 odst. 7 a) zákona č. 137/2006 Sb. Písemný soupis stavebních prací včetně ceny je přílohou č. 1 tohoto návrhu změny stavby. Jednací řízení bude realizováno sjednáním dodatku smlouvy ke původní smlouvě o dílo č. 32/2016 ze dne 18. 3. 2016.

Posouzení změny - autorský dozor projektanta:

Ing. Jakub Vavříčka
autorský dozor



Souhlasím s použitými výměrami, materiály i výše uvedeným zdůvodněním.

Stavba: Zastřešení ledové plochy včetně zázemí	Číslo stavby:	SO PS	03 Svislé a kompletní konstrukce
POSOUZENÍ NÁVRHU ZMĚNY			
DOPADY ZMĚNY:			
Do projektové dokumentace:	ne		
Do časového plánu stavby:	nejsou		
Do ceny stavby:	zvýšení o:	417 950,30 Kč	
	snížení o:	0,00 Kč	
NAVRHOVATEL ZMĚNY - firma, jméno:			
RIDERA - stavební, a.s. Pavel Říman stavbyvedoucí	Podpis: 	RIDERA - stavební, a.s. Ing. Marek Kodrla projektový manažer	Podpis: 
VÝJÁDRĚNÍ VE VĚCÍCH TECHNICKÝCH A FINANČNÍCH:			
TDI investora: Ing. Daniel Chráska	souhlasím 	Objednatel: Ing. Jaromír Strnad	souhlasím Podpis: 

MĚSTO ČÁSLAV

ROZPOČET

Stavba: Ledová plocha Čáslav
 Objekt: Zastřešení ledové plochy vč. dostavby zázemí
 Část: část 2 Ocelová výměna a úpravy táhel
 JKSO: 802 23

Objednatel: Město Čáslav
 Zhotovitel: Ridera Stavební a.s.
 Datum: 7.9.2016

P.Č.	TV	KCN	Cenová soustava	Kód položky	Popis	MJ	Množství celkem	Cena jednotková	Cena celkem	Hmotnost	Hmotnost celkem	Hmotnost sušé	Hmotnost sušé celkem	Sazba DPH	Typ položky	Úroveň
1	2	3	4	5	6	7	8	9	10					11	11	12

NP					Provedení výměny pro stropní konstrukci - materiál	t	0,285	41 134,80	11 723,42								položka za materiál ze smluvního rozpočtu
					Provedení výměny pro stropní konstrukci - montáž	t	0,285	18 900,00	5 386,50								
					statické posouzení	kpl	1,000	5 500,00	5 500,00								
NP					Změna umístění táhel OK (5 ks) - demontáž	t	0,900	22 050,00	19 845,00								nová (VCP)
					Změna umístění táhel OK (5 ks) - zpětná montáž	t	0,900	22 050,00	19 845,00								
NP					Výměna na vrata (J160 9,2m + kotvici desky pro navijení) - materiál	t	0,450	41 134,80	18 510,66								položka za materiál ze smluvního rozpočtu
					Výměna na vrata (J160 9,2m + kotvici desky pro navijení) - montáž	t	0,450	18 900,00	8 505,00								
NP	K				Úprava VIP tribuny - materiál	t	2,770	41 134,80	113 943,40								položka za materiál ze smluvního rozpočtu
					Úprava VIP tribuny - montáž	t	2,770	58 000,00	160 660,00								nová (VCP)
NP	K				úhelník fasáda - materiál	t	0,900	41 134,80	37 021,32								položka za materiál ze smluvního rozpočtu
NP	K				úhelník fasáda - montáž	t	0,900	18 900,00	17 010,00								nová (VCP)

Celkem

417 950,30

ZMĚNOVÝ LIST Č. 3

Jednací řízení bez uveřejnění dle § 23 odst. 7 a) postupem dle § 34 odst. 5b) zákona č. 137/2006 Sb.

Stavba:

Zastřešení ledové plochy včetně zázemí

Zadavatel: **Město Čáslav, IČ 00236021**

Pořadové číslo návrhu změny stavby:

3

Změna:

<input type="checkbox"/>
<input type="checkbox"/>
<input checked="" type="checkbox"/>

D - dokumentace

P - příprava

R - realizace

Stavební oddíl, (provozní celek)	01 Zastřešení ledové plochy včetně zázemí	Číslo (pod)objektu, (provozního souboru)	06 Úpravy povrchů, podlahy a osazování výplní	Název: Úpravy oken
----------------------------------	---	--	---	---------------------------

Popis změny:

Záměna skleněné výplně některých oken za bezpečnostní sklo a dodatečné okno v brusírně.
Soupis stavebních prací - podrobný položkový rozpočet - viz příloha č. 1 návrhu změny stavby.

Zdůvodnění změny:

Tato změna vyplynula z dodatečného požadavku zadavatele a budoucího správce objektu.
V souladu se zněním zákona č. 137/2006 Sb., o veřejných zakázkách v platném znění (ZVZ) jsou dodatečné stavební práce uvedené v návrhu změny stavby včetně příloh, zadány zadavatelem veřejné zakázky formou jednacího řízení bez uveřejnění (§23 odst.7 písm. a) postupem dle § 34 odst. 5 písm. b), jelikož se jedná o práce, které nebyly obsaženy v původních zadávacích podmínkách, jejich potřeba vznikla v důsledku okolností, které zadavatel jednající s náležitou péčí nemohl předvídat, a tyto dodatečné práce jsou nezbytné pro provedení původních stavebních prací. Zadání zároveň splňuje všechny předpoklady uvedené pod body č. 1, 2 a 3 § 23 odst. 7 a) zákona č. 137/2006 Sb. Písemný soupis stavebních prací včetně ceny je přílohou č. 1 tohoto návrhu změny stavby. Jednací řízení bude realizováno sjednáním dodatku smlouvy ke původní smlouvě o dílo č. 32/2016 ze dne 18. 3. 2016.

Posouzení změny - autorský dozor projektanta:

Ing. Jakub Vavříčka
autorský dozor



Souhlasím s použitými výměrami, materiály i výše uvedeným zdůvodněním.

Stavba: Zastřešení ledové plochy včetně zázemí	Číslo stavby:	SO PS	06 Úpravy povrchů, podlahy a osazování výplní
POSOUZENÍ NÁVRHU ZMĚNY			
DOPADY ZMĚNY: Do projektové dokumentace: ne Do časového plánu stavby: nejsou Do ceny stavby: zvýšení o: 40 132,40 Kč snížení o: 0,00 Kč			
NAVRHOVATEL ZMĚNY - firma, jméno:			
RIDERA - stavební, a.s. Pavel Říman stavbyvedoucí	Podpis: 	RIDERA - stavební, a.s. Ing. Marek Kodrla projektový manažer	Podpis: 
VYJÁDRĚNÍ VE VĚCECH TECHNICKÝCH A FINANČNÍCH:			
TDI investora: Ing. Daniel Chráska	souhlasím 	Objednatel: Ing. Jaromír Strnad	souhlasím Podpis: 

MĚSTO ČÁSLAV

ROZPOČET

Stavba: Ledová plocha Čáslav
Objekt: Zastřešení ledové plochy vč. dostavby zázemí
Část: část 3 Úpravy oken
JKSO: 802 23

Objednatel: Město Čáslav
Zhotovitel: Ridera Stavební a.s.
Datum: 7.9.2016

P.Č.	TV	KCN	Cenová soustava	Kód položky	Popis	MJ	Množství celkem	Cena jednotková	Cena celkem	Sazba DPH	
1	2	3	4	5	6	7	8	9	10	11	
	D			766	Konstrukce truhlářské				40 132,40		
223	K	766	ÚRS 2011/2	766621211	Montáž oken zdvojených otevíravých výšky do 1,5m s rámem do zdiva	m2	1,800	268,00	482,40	21,0	smluvní položka č. 223 (VCP)
NP	K				Příplatek za bezpečnostní sklo P18	m2	18,000	1 100,00	19 800,00	21,0	nová (VCP)
NP	M	MAT			okno posuvné- brusírna 120x150 cm, vč. zámku	kus	1,000	19 850,00	19 850,00	21,0	nová (VCP)

Celkem

40 132,40

ZMĚNOVÝ LIST Č. 4

Jednací řízení bez uveřejnění dle § 23 odst. 7 a) postupem dle § 34 odst. 5b) zákona č. 137/2006 Sb.

Stavba:

Zastřešení ledové plochy včetně zázemí

Zadavatel: Město Čáslav, IČ 00236021

Pořadové číslo návrhu změny stavby:

4

Změna:

<input type="checkbox"/>
<input type="checkbox"/>
<input checked="" type="checkbox"/>

D - dokumentace

P - příprava

R - realizace

Stavební oddíl, (provozní celek)	01 Zastřešení ledové plochy včetně zázemí	Číslo (pod)objektu, (provozního souboru)	Práce a dodávky HSV	Název: Dodatečné práce HSV
Popis změny: Dodatečné práce hrubé stavební výroby Soupis stavebních prací - podrobný položkový rozpočet - viz příloha č. 1 návrhu změny stavby.				
Zdůvodnění změny: Tento změnový list obsahuje záměnu přízdívky u fasády z pórobetonu za prolivací tvárnice, dodání ocelových překladů nevykázaných v rozpočtu, vodorovné železobetonové konstrukce, které chyběly v rozpočtu (rampy, podesty), atikové betonové mazaniny a úpravy na atice (doplňování spar mezi fasádním profilem a atikou Ytongem), V souladu se zněním zákona č. 137/2006 Sb., o veřejných zakázkách v platném znění (ZVZ) jsou dodatečné stavební práce uvedené v návrhu změny stavby včetně příloh, zadány zadavatelem veřejné zakázky formou jednacího řízení bez uveřejnění (§23 odst.7 písm. a) postupem dle § 34 odst. 5 písm. b), jelikož se jedná o práce, které nebyly obsaženy v původních zadávacích podmínkách, jejich potřeba vznikla v důsledku okolností, které zadavatel jednající s náležitou péčí nemohl předvídat, a tyto dotatečné práce jsou nezbytné pro provedení původních stavebních prací. Zadání zároveň splňuje všechny předpoklady uvedené pod body č. 1, 2 a 3 § 23 odst. 7 a) zákona č. 137/2006 Sb. Písemný soupis stavebních prací včetně ceny je přílohou č. 1 tohoto návrhu změny stavby. Jednací řízení bude realizováno sjednáním dodatku smlouvy ke původní smlouvě o dílo č. 32/2016 ze dne 18. 3. 2016.				
Posouzení změny - autorský dozor projektanta: Ing. Jakub Vavříčka autorský dozor 				
Souhlasím s použitými výměrami, materiály i výše uvedeným zdůvodněním.				

Stavba: Zastřešení ledové plochy včetně zázemí	Číslo stavby:	SO PS	Práce a dodávky HSV
POSOUZENÍ NÁVRHU ZMĚNY			
DOPADY ZMĚNY:			
Do projektové dokumentace:	ne		
Do časového plánu stavby:	nejsou		
Do ceny stavby:	zvýšení o:	491 053,73 Kč	
	snížení o:	-85 302,96 Kč	
NAVRHOVATEL ZMĚNY - firma, jméno:			
RIDERA - stavební, a.s. Pavel Říman stavbyvedoucí	Podpis: 	RIDERA - stavební, a.s. Ing. Marek Kodrla projektový manažer	Podpis: 
VYJÁDRĚNÍ VE VĚCÍCH TECHNICKÝCH A FINANČNÍCH:			
TDI investora: Ing. Daniel Chráska	souhlasím 	Objednatel: Ing. Jaromír Strnad	souhlasím Podpis: 

MĚSTO ČÁSLAV

ROZPOČET

Stavba: Ledová plocha Čáslav
Objekt: Zastřešení ledové plochy vč. dostavby zázemí
Část: část 4 Práce HSV
JKSO: 802 23

Objednatel: Město Čáslav
Zhotovitel: Ridera Stavební a.s.
Datum: 7.9.2016

P.Č.	TV	KCN	Genová soustava	Kód položky	Popis	MJ	Množství celkem	Cena jednotková	Cena celkem	Sazba DPH	Poznámka:
1	2	3	4	5	6	7	8	9	10	11	
	D			HSV	Práce a dodávky HSV				405 750,77		
	D			3	Svislé a kompletní konstrukce				92 934,57		
30	K	011	ÚRS 2011/2	3112381441	Zdivo nosné vnitřní z cihel broušených tl 300 mm pevnosti P10 lepených tenkovrstvou maltou	m2	-106,9975	656,00	-70 190,36		smluvní položka č. 30 (VCP)
					$[1,5*(36,15+40)]-[(2,10*0,65)+(1,75*0,65)+(2,70*1,75)]$						
40	K	011	ÚRS 2011/2	317168133	Překlad keramický vysoký v 23,8 cm dl 175 cm	kus	4,000	312,00	1 248,00		smluvní položka č. 40 (VCP)
44	K	011	ÚRS 2011/2	317168138	Překlad keramický vysoký v 23,8 cm dl 300 cm	kus	8,000	642,00	5 136,00		smluvní položka č. 44 (VCP)
45	K	011	ÚRS 2011/2	317168139	Překlad keramický vysoký v 23,8 cm dl 325 cm	kus	4,000	686,00	2 744,00		smluvní položka č. 45 (VCP)
50	K	011	ÚRS 2011/2	317941125	Osazování ocelových válcovaných nosníků na zdivo I, IE, U, UE nebo L č 24 a vyšší	t	1,385	6 000,00	8 310,00		smluvní položka č. 50 (VCP)
51	M	MAT	ÚRS 2011/2	134827150	tyč ocelová I, jakost S 235 JR označení průřezu 240	t	1,316	21 000,00	27 636,00		smluvní položka č. 51 (VCP)
55	M	MAT	ÚRS 2011/2	134325710	tyč ocelová L rovnoramenná, jakost S 235 JR150x150x10 mm	t	0,069	21 000,00	1 449,00		smluvní položka č. 55 (VCP)
NP				311113134	Nosná zeď tl do 300 mm z hladkých tvárců ztraceného bednění včetně výplně z betonu tř. C 16/20	m2	70,948	1 131,85	80 301,93		nová (VCP)
					$(1*(36,15+40))-((2,1*0,65)+(1,75*0,65)+(2,7*1))$						
NP				312361821R	Výztuž výplňových zdí betonářskou ocelí 10 505 včetně kotvení	t	0,825	44 000,00	36 300,00		nová (VCP)
	D			4	Vodorovné konstrukce				92 834,70		
NP			ÚRS 2016/1	411321414	Stropy deskové ze ŽB tř. C 25/30	m3	12,13	2 860,00	34 691,80		nová (VCP)
NP	K	011	ÚRS 2016/1	411361821	Výztuž stropů betonářskou ocelí 10 505	t	1,152	37 400,00	43 084,80		nová (VCP)
NP	K	011	ÚRS 2016/1	411351101	Zřízení bednění stropů deskových	m2	23,000	377,00	8 671,00		nová (VCP)
NP	K	011	ÚRS 2016/1	411351102	Odstranění bednění stropů deskových	m2	23,000	114,00	2 622,00		nová (VCP)
NP	K	011	ÚRS 2016/1	411354171	Zřízení podpěrné konstrukce stropů v do 4 m pro zatížení do 5 kPa	m2	23,000	133,00	3 059,00		nová (VCP)
NP	K	011	ÚRS 2016/1	411354172	Odstranění podpěrné konstrukce stropů v do 4 m pro zatížení do 5 kPa	m2	23,000	30,70	706,10		nová (VCP)
	D			9	Ostatní konstrukce a práce-bourání				219 981,50		
NP				63245012R	Vyrovnávací cementový potěr tl do 100 mm ze suchých směsí	m	180,000	1 106,00	199 080,00		nová (VCP)
NP				63136202R	Výztuž potěru kari sítí	t	0,240	27 900,00	6 696,00		nová (VCP)
151			ÚRS 2011/2	953951313	Dodání a osazení dřevěných latí do 50x50 mm do betonových konstrukcí	m	-184,300	82,00	-15 112,60		smluvní položka č. 151 (VCP)
NP			ÚRS 2016/1	345272732	Stěny alikové tl 300 mm z pórobetonových přesných tvárců PDK Ytong hmotnosti 500 kg/m3	m2	12,000	1 340,00	16 080,00		nová (VCP)
	D			99	Přesun hmot				13 238,10		
158	K	011	ÚRS 2011/2	998021021	Přesun hmot pro haly s nosnou kci zděnou nebo monolitickou v do 20 m	t	88,254	150,00	13 238,10		smluvní položka č. 158 (VCP)

Celkem

405 750,77

ZMĚNOVÝ LIST Č. 5

Jednací řízení bez uveřejnění dle § 23 odst. 7 a) postupem dle § 34 odst. 5b) zákona č. 137/2006 Sb.

Stavba:

Zastřešení ledové plochy včetně zázemí

Zadavatel: **Město Čáslav, IČ 00236021**

Pořadové číslo návrhu změny stavby:

5

Změna:

<input type="checkbox"/>
<input type="checkbox"/>
<input checked="" type="checkbox"/>

D - dokumentace

P - příprava

R - realizace

Stavební oddíl, (provozní celek)	01 Zastřešení ledové plochy včetně zázemí	Číslo (pod)objektu, (provozního souboru)	09 Ostatní konstrukce	Název: bourání atiky
----------------------------------	---	--	-----------------------	-----------------------------

Popis změny:

Bourání atiky nad stávajícím technologickým vestavkem

Soupis stavebních prací - podrobný položkový rozpočet - viz příloha č. 1 návrhu změny stavby.

Zdůvodnění změny:

V položkovém soupisu prací v zadávací dokumentaci a tím pádem i ve smluvním rozpočtu dodavatele není vykázána podpora pro bourání stávajícího atikového zdiva nad technologickým vestavkem

V souladu se zněním zákona č. 137/2006 Sb., o veřejných zakázkách v platném znění (ZVZ) jsou dodatečné stavební práce uvedené v návrhu změny stavby včetně příloh, zadány zadavatelem veřejné zakázky formou jednacího řízení bez uveřejnění (§23 odst.7 písm. a) postupem dle § 34 odst. 5 písm. b), jelikož se jedná o práce, které nebyly obsaženy v původních zadávacích podmínkách, jejich potřeba vznikla v důsledku okolností, které zadavatel jednající s náležitou péčí nemohl předvídat, a tyto dotatečné práce jsou nezbytné pro provedení původních stavebních prací. Zadání zároveň splňuje všechny předpoklady uvedené pod body č. 1, 2 a 3 § 23 odst. 7 a) zákona č. 137/2006 Sb. Písemný soupis stavebních prací včetně ceny je přílohou č. 1 tohoto návrhu změny stavby. Jednací řízení bude realizováno sjednáním dodatku smlouvy ke původní smlouvě o dílo č. 32/2016 ze dne 18. 3. 2016.

Posouzení změny - autorský dozor projektanta:

Ing. Jakub Vavříčka
autorský dozor



Souhlasím s použitými výměrami, materiály i výše uvedeným zdůvodněním.

Stavba: Zastřešení ledové plochy včetně zázemí	Číslo stavby:	SO PS	09 Ostatní konstrukce
POSOUZENÍ NÁVRHU ZMĚNY			
DOPADY ZMĚNY:			
Do projektové dokumentace:	ne		
Do časového plánu stavby:	nejsou		
Do ceny stavby:	zvýšení o:	17 765,79 Kč	
	snížení o:	0,00 Kč	
NAVRHOVATEL ZMĚNY - firma, jméno:			
RIDERA - stavební, a.s. Pavel Říman stavbyvedoucí	Podpis:		RIDERA - stavební, a.s. Ing. Marek Kodrla projektový manažer
			Podpis: 
VYJÁDRĚNÍ VE VĚCECH TECHNICKÝCH A FINANČNÍCH:			
TDI investora: Ing. Daniel Chráska	souhlasím 		
	Objednatel: Ing. Jaromír Strnad	souhlasím Podpis: 	

MĚSTO ČÁSLAV

ROZPOČET

Stavba: Ledová plocha Čáslav
Objekt: Zastřešení ledové plochy vč. dostavby zázemí
Část: část 5 Bourání atiky
JKSO: 802 23

Objednatel: Město Čáslav
Zhotovitel: Ridera Stavební a.s.
Datum: 7.9.2016

P.Č.	TV	KCN	Cenová soustava	Kód položky	Popis	MJ	Množství celkem	Cena jednotková	Cena celkem	Sazba DPH
1	2	3	4	5	6	7	8	9	10	11
	D			HSV	Práce a dodávky HSV				17 765,79	
	D			9	Ostatní konstrukce a práce-bourání				17 765,79	
146	K	003	ÚRS 2011/2	946113122	Montáž pojízdných věží trubkových/dílcových o ploše přes 5 m2 v do 11,6 m	kus	1,000	3 000,00	3 000,00	21,0 smluvní položka č. 146 (VCP)
147	K	003	ÚRS 2011/2	946113222	Příplatek k pojízdným věžím o ploše přes 5 m2 v do 11,6 m za první a ZKD den použití	kus	2,000	900,00	1 800,00	21,0 smluvní položka č. 147 (VCP)
148	K	003	ÚRS 2011/2	946113821	Demontáž pojízdných věží trubkových/dílcových o ploše přes 5 m2 v do 10,6 m	kus	1,000	1 500,00	1 500,00	21,0 smluvní položka č. 148 (VCP)
NP	K	013		962032241R	Bourání zdíva z cihel pálených nebo vápenopískových na MC přes 1 m3	m3	2,986	647,00	1 931,94	21,0 nová (VCP)
					0,24*15,55*1,03		3,844			
NP			ÚRS 2016/1	997211211	Svislá doprava vybouraných hmot na v 3,5 m	t	7,496	277,00	2 076,31	21,0 nová (VCP)
NP			ÚRS 2016/1	997211219	Příplatek za každých dalších i započatých 3,5 m výšky přes 3,5 m	t	7,496	37,50	281,09	21,0 nová (VCP)
153	K	013	ÚRS 2011/2	979081111	Odvoz suti a vybouraných hmot na skládku do 1 km	t	7,496	349,00	2 616,01	21,0 smluvní položka č. 153 (VCP)
154	K	013	ÚRS 2011/2	979081121	Odvoz suti a vybouraných hmot na skládku ZKD 1 km přes 1 km	t	14,991	13,20	197,89	21,0 smluvní položka č. 154 (VCP)
155	K	013	ÚRS 2011/2	979082111	Vnitrostaveništní vodorovná doprava suti a vybouraných hmot do 10 m	t	7,496	206,00	1 544,12	21,0 smluvní položka č. 155 (VCP)
156	K	013	ÚRS 2011/2	979082121	Vnitrostaveništní vodorovná doprava suti a vybouraných hmot ZKD 5 m přes 10 m	t	14,991	23,00	344,80	21,0 smluvní položka č. 156 (VCP)
157	K	013	ÚRS 2011/2	979098231	Poplatek za uložení stavebního směsného odpadu na skládce (skládkovné)	t	7,496	180,00	1 349,23	21,0 smluvní položka č. 157 (VCP)
	D			99	Přesun hmot				1 124,40	
158	K	011	ÚRS 2011/2	998021021	Přesun hmot pro haly s nosnou kci zděnou nebo monolitickou v do 20 m	t	7,496	150,00	1 124,40	21,0 smluvní položka č. 158 (VCP)
Celkem									17 765,79	

ZMĚNOVÝ LIST Č. 6

Jednací řízení bez uveřejnění dle § 23 odst. 7 a) postupem dle § 34 odst. 5b) zákona č. 137/2006 Sb.

Stavba:

Zastřešení ledové plochy včetně zázemí

Zadavatel: **Město Čáslav, IČ 00236021**

Pořadové číslo návrhu změny stavby:

6

Změna:



D - dokumentace

P - příprava

R - realizace

Stavební oddíl, (provozní celek)	01 Zastřešení ledové plochy včetně zázemí	Číslo (pod)objektu, (provozního souboru)	Zdravotechnika	Název: Střešní vpusti
----------------------------------	---	--	----------------	------------------------------

Popis změny:

Záměna jednostupňových střešních vpustí za dvoustupňové.

Soupis stavebních prací - podrobný položkový rozpočet - viz příloha č. 1 návrhu změny stavby.

Zdůvodnění změny:

V položkovém rozpočtu a projektové dokumentaci jsou navrženy jednostupňové střešní vpustě, které jsou pro daný typ střešního pláště nevhovující, proto byla generálním dodavatelem navržena záměna za dvoustupňové vpustě.

V souladu se zněním zákona č. 137/2006 Sb., o veřejných zakázkách v platném znění (ZVZ) jsou dodatečné stavební práce uvedené v návrhu změny stavby včetně příloh, zadány zadavatelem veřejné zakázky formou jednacího řízení bez uveřejnění (§23 odst.7 písm. a) postupem dle § 34 odst. 5 písm. b), jelikož se jedná o práce, které nebyly obsaženy v původních zadávacích podmínkách, jejich potřeba vznikla v důsledku okolností, které zadavatel jednající s náležitou péčí nemohl předvídat, a tyto dotatečné práce jsou nezbytné pro provedení původních stavebních prací. Zadání zároveň splňuje všechny předpoklady uvedené pod body č. 1, 2 a 3 § 23 odst. 7 a) zákona č. 137/2006 Sb. Písemný soupis stavebních prací včetně ceny je přílohou č. 1 tohoto návrhu změny stavby. Jednací řízení bude realizováno sjednáním dodatku smlouvy ke původní smlouvě o dílo č. 32/2016 ze dne 18. 3. 2016.

Posouzení změny - autorský dozor projektanta:

Ing. Jakub Vavříčka
autorský dozor



Souhlasím s použitými výměrami, materiály i výše uvedeným zdůvodněním.

Stavba: Zastřešení ledové plochy včetně zázemí	Číslo stavby:	SO PS	Zdravotechnika
POSOUZENÍ NÁVRHU ZMĚNY			
DOPADY ZMĚNY:			
Do projektové dokumentace:	ne		
Do časového plánu stavby:	nejsou		
Do ceny stavby:	zvýšení o:	46 037,90 Kč	
	snížení o:	-19 120,00 Kč	
NAVRHOVATEL ZMĚNY - firma, jméno:			
RIDERA - stavební, a.s. Pavel Říman stavbyvedoucí	Podpis: 	RIDERA - stavební, a.s. Ing. Marek Kodrta projektový manažer	Podpis: 
VYJÁDRĚNÍ VE VĚCÍCH TECHNICKÝCH A FINANČNÍCH:			
TDI investora: Ing. Daniel Chráska	souhlasím 	Objednatel: Ing. Jaromír Strnad	souhlasím Podpis: 

MĚSTO ČÁSLAV

ROZPOČET

Stavba:
Objekt:
Část:
JKSO:

Ledová plocha Čáslav
Zastřešení ledové plochy vč. dostavby zázemí
část 6 Střešní vpusti
802 23

Objednatel:
Zhotovitel:
Datum:

Město Čáslav
Ridera Stavební a.s.
7.9.2016

pozice	specifikace - dodávky	měrná jednotka	množství	jednotková cena [Kč] bez DPH	celková cena [Kč] bez DPH
--------	-----------------------	----------------	----------	------------------------------	---------------------------

D.1.4.1.10 Oceněný výkaz výměr - Zdravotní technika

Zařizovací předměty					
	střešní vtok DN100, včetně koše pro zachyt nečistot průměr 170 mm , vtok vybaven el. Samoregulačním termokabelem o výkonu 10 - 30 W, 230 V, pevný přívod el. Energie, těleso vtoku tepelně izolováno, kapacita výtoku dešťových vod min. 10,7 l/sec, límec vtoku pro foliové střešní krytiny	kpl	-5	2390	-11950
	to samé, ale DN125, min. kapacita odtoku dešťových 14 l/sec	kpl	-3	2390	-7170
	mm , vtok vybaven el. Samoregulačním termokabelem o výkonu 10 - 30 W, 230 V, pevný přívod el. Energie, těleso vtoku tepelně izolováno, kapacita výtoku dešťových vod min. 10,7 l/sec, Dvoustupňový, spodní límec asfaltový, horní límec vtoku pro foliové střešní krytiny	kpl	5	5692	28460
	to samé, ale DN125, min. kapacita odtoku dešťových 14 l/sec	kpl	3	5692	17076
	odpočet				-19 120
	Nová cena				45 536
	celková cena zařiz. předmětů				26 416
	Celkem základní rozpočtové náklady v Kč bez DPH				26 416
	Vedlejší rozpočtové náklady v Kč bez DPH	%	1,9		502
	Celkové rozpočtové náklady v Kč bez DPH				26 917,90

ZMĚNOVÝ LIST Č. 7

Jednací řízení bez uveřejnění dle § 23 odst. 7 a) postupem dle § 34 odst. 5b) zákona č. 137/2006 Sb.

Stavba:

Zastřešení ledové plochy včetně zázemí

Zadavatel: **Město Čáslav, IČ 00236021**

Pořadové číslo návrhu změny stavby:

7

Změna:

<input type="checkbox"/>
<input type="checkbox"/>
<input checked="" type="checkbox"/>

D - dokumentace

P - příprava

R - realizace

Stavební oddíl, (provozní celek)	01 Zastřešení ledové plochy včetně zázemí	Číslo (pod)objektu, (provozního souboru)	Práce HSV	Název: Zpevněné plochy a komunikace
Popis změny: Změna projektu zpevněných ploch zadavatelem stavby Soupis stavebních prací - podrobný položkový rozpočet - viz příloha č. 1 návrhu změny stavby.				
Zdůvodnění změny: Zadavatelem byl přeprojektován projekt zpevněných ploch a komunikací, změnový list odpovídá vyčíslení těchto změn. V souladu se zněním zákona č. 137/2006 Sb., o veřejných zakázkách v platném znění (ZVZ) jsou dodatečné stavební práce uvedené v návrhu změny stavby včetně příloh, zadány zadavatelem veřejné zakázky formou jednacího řízení bez uveřejnění (§23 odst.7 písm. a) postupem dle § 34 odst. 5 písm. b), jelikož se jedná o práce, které nebyly obsaženy v původních zadávacích podmínkách, jejich potřeba vznikla v důsledku okolností, které zadavatel jednající s náležitou péčí nemohl předvídat, a tyto dotatečné práce jsou nezbytné pro provedení původních stavebních prací. Zadání zároveň splňuje všechny předpoklady uvedené pod body č. 1, 2 a 3 § 23 odst. 7 a) zákona č. 137/2006 Sb. Písemný soupis stavebních prací včetně ceny je přílohou č. 1 tohoto návrhu změny stavby. Jednací řízení bude realizováno sjednáním dodatku smlouvy ke původní smlouvě o dílo č. 32/2016 ze dne 18. 3. 2016.				
Posouzení změny - autorský dozor projektanta: Ing. Jakub Vavříčka autorský dozor 				
Souhlasím s použitými výměrami, materiály i výše uvedeným zdůvodněním.				

Stavba: Zastřešení ledové plochy včetně zázemí	Číslo stavby:	SO PS	Práce HSV
POSOUZENÍ NÁVRHU ZMĚNY			
DOPADY ZMĚNY:			
Do projektové dokumentace:	ne		
Do časového plánu stavby:	nejsou		
Do ceny stavby:	zvýšení o:		376 481,35 Kč
	snížení o:		-101 390,10 Kč
NAVRHOVATEL ZMĚNY - firma, jméno:			
RIDERA - stavební, a.s. Pavel Říman stavbyvedoucí	Podpis: 	RIDERA - stavební, a.s. Ing. Marek Kodrla projektový manažer	Podpis: 
VYJÁDRĚNÍ VE VĚCECH TECHNICKÝCH A FINANČNÍCH:			
TDI investora: Ing. Daniel Chráska	 souhlasím	Objednatel: Ing. Jaromír Strnad	 souhlasím

MĚSTO ČÁSLAV

ROZPOČET

Stavba: Ledová plocha Čáslav
Objekt: Zastřešení ledové plochy vč. dostavby zázemí
Část: část 8 Zpevněné plochy
JKSO: 802 23

Objednatel: Město Čáslav
Zhotovitel: Ridera Stavební a.s.
Datum: 7.9.2016

ZMĚNOVÝ ROZPOČET

P.Č.	Kód položky	Popis	MJ	Množství celkem	Cena jednotková	Cena celkem
1	2	3	4	5	6	7

HSV Práce a dodávky HSV

1 Zemní práce

1	113106123	Rozebrání dlažeb komunikací pro pěší ze zámkových dlaždic	m2	150,000	49,30	7 395,00
2	113107162	Odstranění podkladu pl přes 50 do 200 m2 z kameniva drceného tl 200 mm	m2	150,000	42,50	6 375,00
3	113201111	Vytrhání obrub chodnikových ležatých	m	65,000	85,00	5 525,00
4	113204111	Vytrhání obrub záhonových	m	63,000	35,90	2 261,70
5	122201402	Vykopávky v zemníku na suchu v hornině tř. 3 objem do 1000 m3	m3	181,700	41,60	7 558,72
6	131201101	Hloubení jam nezapažených v hornině tř. 3 objemu do 100 m3	m3	1,950	150,00	292,50
7	132202101	Hloubení rýh š do 600 mm ručním nebo pneum nářadím v soudrzných horninách tř. 3	m3	14,720	351,00	5 166,72
8	162201102	Vodorovné přemístění do 50 m výkopku z horniny tř. 1 až 4	m3	253,850	23,00	5 838,55
9	162401102	Vodorovné přemístění do 2000 m výkopku z horniny tř. 1 až 4	m3	103,420	64,40	6 660,25
10	167101102	Nakládání výkopku z hornin tř. 1 až 4 přes 100 m3	m3	305,670	36,60	11 187,52
11	171201201	Uložení sypaniny na skládky	m3	105,370	10,90	1 148,53
12	171201211	Poplatek za uložení odpadu ze sypaniny na skládce (skládkovné)	t	176,092	87,40	15 390,44
13	180402111	Založení parkového trávníku výsevem v rovině a ve svahu do 1:5	m2	930,000	42,90	39 897,00
14	005724100	osivo směs travní parková rekreační	kg	23,250	61,20	1 422,90
15	181101102	Úprava pláně v zářezech v hornině tř. 1 až 4 se zhutněním	m2	1 161,500	24,80	28 805,20
16	181301112	Rozprostření ornice tl vrstvy do 150 mm pl přes 500 m2 v rovině nebo ve svahu do 1:5	m2	930,000	6,78	6 305,40

2 Zakládání

17	212755216	Trativody z drenážních trubek plastových flexibilních D 160 mm bez lože	m	23,000	103,00	2 369,00
18	274313511	Základové pásy z betonu tř. C 12/15	m3	14,720	1 900,00	27 968,00
19	275313511	Základové patky z betonu tř. C 12/15	m3	1,950	1 900,00	3 705,00

3 Svislé a kompletní konstrukce

20	311113213R	Nosná zeď tl 250 mm ze štípaných tvárcí ztraceného bednění přírodních včetně výplně z betonu	m2	46,000	1 080,00	49 680,00
21	311361821	Výztuž nosných zdí betonářskou ocelí 10 505	t	0,437	20 000,00	8 740,00
22	338171111	Osazování sloupků a vzpěr plotových ocelových v 2 m se zalitím MC	kus	20,000	64,80	1 296,00
23	55342251R	<i>sloupek plotový pozinkované 2000/ 40x40x1,5 mm</i>	kus	20,000	136,90	2 738,00
24	348181R	Oplocení z překrývajících se svislých prken vč. podpěrné kce a povrchové úpravy, na předem osazené sloupky	m2	70,000	850,00	59 500,00
25	348272515	Plotová stříška pro zeď tl 295 mm z tvarovek hladkých nebo štípaných přírodních	m	46,000	416,00	19 136,00

5 Komunikace

26	564851111	Podklad ze štěrku ŠD tl 150 mm	m2	2 391,500	84,00	200 886,00
27	564861111	Podklad ze štěrku ŠD tl 200 mm	m2	820,000	110,00	90 200,00
28	564871111	Podklad ze štěrku ŠD tl 250 mm	m2	272,000	135,00	36 720,00
29	565155121	Asfaltový beton vrstva podkladní ACP 16 (obalované kamenivo OKS) tl 70 mm š přes 3 m	m2	1 498,000	277,00	414 946,00
30	567122114	Podklad ze směsi stmelené cementem SC C 8/10 (KSC I) tl 150 mm	m2	175,000	293,00	51 275,00
31	573231111	Postřik živичný spojovací ze silniční emulze v množství do 0,7 kg/m2	m2	1 498,000	12,20	18 275,60
32	577144221	Asfaltový beton vrstva obrusná ACO 11 (ABS) tř. II tl 50 mm š přes 3 m z nemodifikovaného asfaltu	m2	1 498,000	241,00	361 018,00
33	591111111	Kladení dlažby z kostek velkých z kamene do lože z kameniva těženého tl 50 mm	m2	166,000	348,00	57 768,00
34	583801	<i>dlažební kostky (valouny) - jen náklady na dopravu z deponie 3km</i>	t	75,000	327,70	24 577,50
35	596211123	Kladení zámkové dlažby komunikací pro pěší tl 60 mm skupiny B pl přes 300 m2	m2	751,500	160,00	120 240,00
36	592453080	<i>dlažba zámková 20 x 10 x 6 cm přírodní</i>	m2	781,330	85,00	66 413,05
37	592453090	<i>dlažba zámková pro nevidomé 20 x 10 x 6 cm brevná (červená)</i>	m2	33,320	286,00	9 529,52
38	59245705	<i>dlažba betonová drážková pro nevidomé 40x40x8; cena dle výrobce SEMMELROCK + 20% pořizovací náklady</i>	m2	12,100	855,00	10 345,50
39	596212213	Kladení zámkové dlažby pozemních komunikací tl 80 mm skupiny A pl přes 300 m2	m2	744,000	160,00	119 040,00
40	592453110	<i>dlažba betonová zámková tl. 8 cm přírodní</i>	m2	712,000	113,00	80 456,00
41	59245311R	<i>dlažba betonová zámková tl. 8 cm bílá</i>	m2	106,000	197,00	20 882,00
42	596212214	Příplatek za kombinaci dvou barev u betonových dlažeb pozemních komunikací tl 80 mm skupiny A	m2	141,900	15,70	2 227,83
43	599141111R	Vyplnění spár živичnou zálivkou	m	106,500	57,60	6 134,40

6 Úpravy povrchů, podlahy a osazování výplní

44	637121111	Okapový chodník z kačírku tl 100 mm s udusáním	m2	30,000	145,00	4 350,00
----	-----------	--	----	--------	--------	----------

8 Trubní vedení

45	89594	Přemístění kanalizační vpusti	kus	2,000	13 300,00	26 600,00
46	89933	Výšková úprava vodoměrné šachty	kus	1,000	4 116,00	4 116,00

47	913121111	Montáž a demontáž dočasné dopravní značky kompletní základní	kus	2,000	40,90	81,80
48	913121211	Příplatek k dočasné dopravní značce kompletní základní za první a ZKD den použití	kus	60,000	47,00	2 820,00
49	913321111	Montáž a demontáž dočasné dopravní směrové desky základní Z4	kus	5,000	17,60	88,00
50	913321115	Montáž a demontáž dočasné soupravy směrových desek Z4 s výstražným světlem 3 desky	kus	1,000	112,00	112,00
51	913321211	Příplatek k dočasné směrové desce základní Z4 za první a ZKD den použití	kus	150,000	11,80	1 770,00
52	913321215	Příplatek k dočasné soupravě směrových desek Z4 s výstražným světlem 3 desky za 1. a ZKD den použití	kus	30,000	154,00	4 620,00
53	913911112	Montáž a demontáž akumulátoru dočasného dopravního značení olověného 12 V/55 Ah	kus	1,000	37,40	37,40
54	913911122	Montáž a demontáž dočasného zásobníku ocelového na akumulátor a řídicí jednotku	kus	1,000	35,20	35,20
55	913911212	Příplatek k dočasnému akumulátor 12V/55 Ah za první a ZKD den použití	kus	30,000	18,00	540,00
56	914111112	Montáž svislé dopravní značky do velikosti 1 m2 páskováním na sloup	kus	18,000	42,50	765,00
57	404441040	<i>značka svislá reflexní zákazová B AL- 3M 500 mm, jednosměrný provoz</i>	<i>kus</i>	<i>1,000</i>	<i>730,80</i>	<i>730,80</i>
58	404442580	<i>značka svislá reflexní AL- 3M 500 x 700 mm, vyhrazené parkování - invalidé</i>	<i>kus</i>	<i>4,000</i>	<i>915,60</i>	<i>3 662,40</i>
59	404442580a	<i>značka svislá reflexní AL- 3M 500 x 700 mm, vyhrazené parkování - BUS 2x</i>	<i>kus</i>	<i>1,000</i>	<i>1 026,80</i>	<i>1 026,80</i>
60	404442320	<i>značka svislá reflexní AL- 3M 500 x 500 mm, přechod</i>	<i>kus</i>	<i>1,000</i>	<i>741,70</i>	<i>741,70</i>
61	404443180	<i>značka svislá reflexní AL- 3M 500 X 300 mm, směrová šipka</i>	<i>kus</i>	<i>4,000</i>	<i>514,10</i>	<i>2 056,40</i>
62	404442580R	<i>značka svislá reflexní AL- 3M 500 x 700 mm, parkoviště</i>	<i>kus</i>	<i>4,000</i>	<i>915,60</i>	<i>3 662,40</i>
63	404440040	<i>značka dopravní svislá reflexní výstražná AL 3M P4 700 mm, dej přednost v jízdě</i>	<i>kus</i>	<i>2,000</i>	<i>1 058,40</i>	<i>2 116,80</i>
64	404441040	<i>značka svislá reflexní zákazová B AL- 3M 500 mm,zákaz vjezdu</i>	<i>kus</i>	<i>1,000</i>	<i>730,80</i>	<i>730,80</i>
65	914511112	Montáž sloupku dopravních značek délky do 3,5 m s betonovým základem a patkou	kus	14,000	661,00	9 254,00
66	404452400	<i>patka hliníková HP 60</i>	<i>kus</i>	<i>14,000</i>	<i>456,10</i>	<i>6 385,40</i>
67	404452530	<i>víčko plastové na sloupek 60</i>	<i>kus</i>	<i>14,000</i>	<i>12,40</i>	<i>173,60</i>
68	404452560	<i>upínací svorka na sloupek US 60</i>	<i>kus</i>	<i>14,000</i>	<i>54,30</i>	<i>760,20</i>
69	40445235R	<i>sloupek Al 60/4 - 350 eloxovaný</i>	<i>kus</i>	<i>14,000</i>	<i>991,20</i>	<i>13 876,80</i>
70	91513111R	Vodorovné dopravní značení retroreflexní bílou barvou přechody pro chodce, šipky nebo symboly, pl. do 1,5m2	kus	20,000	671,00	13 420,00
71	91513112R	Vodorovné dopravní značení retroreflexní bílou barvou přechody pro chodce, šipky nebo symboly, pl. do 4 m2	kus	7,000	1 060,00	7 420,00
72	915231112	Vodorovné dopravní značení retroreflexním bílým plastem šikmé čáry	m2	10,000	315,00	3 150,00
73	915231116	Vodorovné dopravní značení retroreflexním žlutým plastem	m2	2,000	429,00	858,00
74	915491211	Osazení vodícího proužku z betonových desek do betonového lože tl do 100 mm š proužku 250 mm	m	773,500	73,30	56 697,55
75	59218561R	<i>krajník silniční betonový 50x25x9 cm - vodící proužek</i>	<i>kus</i>	<i>1 624,200</i>	<i>39,00</i>	<i>63 343,80</i>

76	915621R	Předznačení vodorovného plošného značení pl. do 1,5 m2	kus	20,000	175,00	3 500,00
77	91562R	Předznačení vodorovného plošného značení pl. do 4 m2	kus	17,000	336,00	5 712,00
78	916131212	Osazení obrubníku betonového stojatého bez boční opěry do lože z betonu prostého - mezi dlažbou a vozovkou	m	63,000	170,00	10 710,00
79	592174170	<i>obrubník betonový chodníkový Standard 100x10x25 cm</i>	kus	61,260	119,00	7 289,94
80	592174140	<i>obrubník betonový chodníkový Standard 50x10x25 cm</i>	kus	6,000	86,90	521,40
81	916131213	Osazení silničního obrubníku betonového stojatého s boční opěrou do lože z betonu prostého	m	623,000	163,00	101 549,00
82	592175040	<i>obrubník betonový silniční přírodní 100x15x25 cm</i>	kus	411,840	63,30	26 069,47
83	916131213	Osazení silničního obrubníku betonového stojatého s boční opěrou do lože z betonu prostého	m	204,500	163,00	33 333,50
84	592174110	<i>obrubník betonový 100x8x20 cm - zapuštěný</i>	kus	214,040	50,00	10 702,00
85	916231213	Osazení chodníkového obrubníku betonového stojatého s boční opěrou do lože z betonu prostého (zahradní obrubník)	m	169,070	147,00	24 853,29
86	592173050	<i>obrubník betonový zahradní přírodní 50x5x25 cm</i>	kus	354,600	40,00	14 184,00
87	916241113	Osazení obrubníku kamenného ležatého s boční opěrou do lože z betonu prostého	m	65,000	248,00	16 120,00
88	583803430	<i>obrubník kamenný přímý, 20x25- jen náklady na manipulaci</i>	m	65,000	108,00	7 020,00
89	916991121	Lože pod obrubníky, krajníky nebo obruby z dlažebních kostek z betonu prostého	m3	91,687	2 090,00	191 625,83
90	919726122	Geotextilie pro ochranu, separaci a filtraci netkaná měrná hmotnost do 300 g/m2	m2	30,000	37,30	1 119,00
91	919731121	Zarovnání styčné plochy podkladu nebo krytu živičného tl do 50 mm	m	46,500	20,40	948,60
92	919735111	Řezání stávajícího živičného krytu hl do 50 mm	m	106,500	45,80	4 877,70
93	979024442	Očištění vybouraných obrubníků a krajníků chodníkových	m	65,000	24,70	1 605,50
94	997221551	Vodorovná doprava suti ze sypkých materiálů do 1 km	t	40,170	40,10	1 610,82
95	997221559	Příplatek ZKD 1 km u vodorovné dopravy suti ze sypkých materiálů	t	40,170	9,37	376,39
96	997221855	Poplatek za uložení odpadu z kameniva na skládce (skládkovné)	t	40,170	130,00	5 222,10
	94111100R	Demontáž osvětlení ledové plochy (sloupy + svítidla)	ks	6,000	20 000,00	120 000,00
99	Přesun hmot					
97	998225111	Přesun hmot pro pozemní komunikace s krytem z kamene, monolitickým betonovým nebo živičným	t	1 106,448	30,00	33 193,44

Celkem

2 875 443,666

PŮVODNÍ ROZPOČET

	HSV	Práce a dodávky HSV					2 600 352,42
	1	Zemní práce					113 649,28
1	122201402	Vykopávky v zemníku na suchu v hornině tř. 3 objem do 1000 m3	m3	144,200	41,60		5 998,72
2	131201101	Hloubení jam nezapažených v hornině tř. 3 objemu do 100 m3	m3	1,950	150,00		292,50
3	132202101	Hloubení rýh š do 600 mm ručním nebo pneum nářadím v soudržných horninách tř. 3	m3	14,720	351,00		5 166,72
4	162201102	Vodorovné přemístění do 50 m výkopku z horniny tř. 1 až 4	m3	253,850	23,00		5 838,55
5	162401102	Vodorovné přemístění do 2000 m výkopku z horniny tř. 1 až 4	m3	65,920	64,40		4 245,25
6	167101102	Nakládání výkopku z hornin tř. 1 až 4 přes 100 m3	m3	305,670	36,60		11 187,52
7	171201201	Uložení sypaniny na skládky	m3	67,870	10,90		739,78
8	171201211	Poplatek za uložení odpadu ze sypaniny na skládce (skládkovné)	t	108,592	87,40		9 490,94
9	180402111	Založení parkového trávníku výsevem v rovině a ve svahu do 1:5	m2	930,000	42,90		39 897,00
10	005724100	osivo směs travní parková rekreační	kg	23,250	61,20		1 422,90
11	181101102	Úprava pláně v zářezech v hornině tř. 1 až 4 se zhutněním	m2	930,000	24,80		23 064,00
12	181301112	Rozprostření ornice tl vrstvy do 150 mm pl přes 500 m2 v rovině nebo ve svahu do 1:5	m2	930,000	6,78		6 305,40
	2	Zakládání					34 042,00
13	212755216	Trativody z drenážních trubek plastových flexibilních D 160 mm bez lože	m	23,000	103,00		2 369,00
14	274313511	Základové pásy z betonu tř. C 12/15	m3	14,720	1 900,00		27 968,00
15	275313511	Základové patky z betonu tř. C 12/15	m3	1,950	1 900,00		3 705,00
	3	Svislé a kompletní konstrukce					198 290,00
16	311113213R	Nosná zeď tl 250 mm ze štípaných tvárnic ztraceného bednění přírodních včetně výplně z betonu	m2	46,000	1 080,00		49 680,00
17	311361821	Výztuž nosných zdí betonářskou ocelí 10 505	t	0,437	20 000,00		8 740,00
18	331311151	Osazování palisád betonových hromadně zabeton hranatých délky prvku 400 mm	m	5,000	239,00		1 195,00
19	331311152	Osazování palisád betonových hromadně zabeton hranatých délky prvku 600 mm	m	5,000	406,00		2 030,00
20	331311153	Osazování palisád betonových hromadně zabeton hranatých délky prvku 800 mm	m	12,000	406,00		4 872,00
21	331311154	Osazování palisád betonových hromadně zabeton hranatých délky prvku 1 000 mm	m	13,000	508,00		6 604,00
22	331311155	Osazování palisád betonových hromadně zabeton hranatých délky prvku 1 200 mm	m	13,000	508,00		6 604,00

23	5922841R	PALISÁDA betonová přírodní 20x20x60 cm	kus	25,000	91,00	2 275,00
24	5922842R	PALISÁDA betonová přírodní 20x20x80 cm	kus	60,000	127,00	7 620,00
25	5922843R	PALISÁDA betonová přírodní 20x20x100 cm	kus	65,000	166,00	10 790,00
26	5922844R	PALISÁDA betonová přírodní 20x20x120 cm	kus	65,000	199,00	12 935,00
27	5922840R	PALISÁDA betonová přírodní 20x20x40 cm	kus	25,000	91,00	2 275,00
28	338171111	Osazování sloupků a vzpěr plotových ocelových v 2 m se zalitím MC	kus	20,000	64,80	1 296,00
29	55342251R	sloupek plotový pozinkované 2000/ 40x40x1,5 mm	kus	20,000	136,90	2 738,00
30	348181R	Oplocení z překrývajících se svislých prken vč. podpěrné kce a povrchové úpravy, na předem osazené sloupky	m2	70,000	850,00	59 500,00
31	348272515	Plotová stříška pro zeď tl 295 mm z tvarovek hladkých nebo štípaných přírodních	m	46,000	416,00	19 136,00
5	Komunikace					1 536 801,23
32	564851111	Podklad ze šterkodrtě ŠD tl 150 mm	m2	2 335,000	84,00	196 140,00
33	564861111	Podklad ze šterkodrtě ŠD tl 200 mm	m2	738,000	110,00	81 180,00
34	564871111	Podklad ze šterkodrtě ŠD tl 250 mm	m2	272,000	135,00	36 720,00
35	565155121	Asfaltový beton vrstva podkladní ACP 16 (obalované kamenivo OKS) tl 70 mm š přes 3 m	m2	1 570,000	277,00	434 890,00
36	573231111	Postřík živičný spojovací ze silniční emulze v množství do 0,7 kg/m2	m2	1 570,000	12,20	19 154,00
37	577144221	Asfaltový beton vrstva ohrusná ACO 11 (ABS) tř. II tl 50 mm š přes 3 m z nemodifikovaného asfaltu	m2	1 570,000	241,00	378 370,00
38	596211123	Kladení zámkové dlažby komunikací pro pěší tl 60 mm skupiny B pl přes 300 m2	m2	602,000	160,00	96 320,00
39	592453080	dlažba zámková 20 x 10 x 6 cm přírodní	m2	630,300	85,00	53 575,50
40	592453090	dlažba zámková pro nevidomé 20 x 10 x 6 cm brevná (červená)	m2	32,000	286,00	9 152,00
41	596212213	Kladení zámkové dlažby pozemních komunikací tl 80 mm skupiny A pl přes 300 m2	m2	765,000	160,00	122 400,00
42	592453110	dlažba betonová zámková tl. 8 cm přírodní	m2	735,500	113,00	83 111,50
43	59245311R	dlažba betonová zámková tl. 8 cm bílá	m2	106,000	197,00	20 882,00
44	596212214	Příplatek za kombinaci dvou barev u betonových dlažeb pozemních komunikací tl 80 mm skupiny A	m2	141,900	15,70	2 227,83
45	599141111R	Vyplnění spár živičnou záplivkou	m	46,500	57,60	2 678,40
6	Úpravy povrchů, podlahy a osazování výplní					4 350,00
46	637121111	Okapový chodník z kačírku tl 100 mm s udusáním	m2	30,000	145,00	4 350,00
9	Ostatní konstrukce a práce-bourání					713 219,91
47	914111112	Montáž svislé dopravní značky do velikosti 1 m2 páskováním na sloup	kus	17,000	42,50	722,50
48	404441040	značka svislá reflexní zákazová B AL- 3M 500 mm, jednosměrný provoz	kus	1,000	730,80	730,80
49	404442580	značka svislá reflexní AL- 3M 500 x 700 mm, vyhrazené parkování - invalidé	kus	4,000	915,60	3 662,40
50	404442320	značka svislá reflexní AL- 3M 500 x 500 mm, přechod	kus	1,000	741,70	741,70
51	404443180	značka svislá reflexní AL- 3M 500 X 300 mm, směrová šipka	kus	4,000	514,10	2 056,40
52	404442580R	značka svislá reflexní AL- 3M 500 x 700 mm, parkoviště	kus	4,000	915,60	3 662,40

53	404440040	značka dopravní svislá reflexní výstražná AL 3M P4 700 mm, dej přednost v jízdě	kus	2,000	1 058,40	2 116,80
54	404441040R1	značka svislá reflexní zákazová B AL- 3M 500 mm,zákaz vjezdu	kus	1,000	730,80	730,80
55	914511112	Montáž sloupku dopravních značek délky do 3,5 m s betonovým základem a patkou	kus	13,000	661,00	8 593,00
56	404452400	patka hliníková HP 60	kus	13,000	456,10	5 929,30
57	404452530	víčko plastové na sloupek 60	kus	13,000	12,40	161,20
58	404452560	upínací svorka na sloupek US 60	kus	13,000	54,30	705,90
59	40445235R	sloupek Al 60/4 - 350 eloxovaný	kus	13,000	991,20	12 885,60
60	91513111R	Vodorovné dopravní značení retroreflexní bílou barvou přechody pro chodce, šipky nebo symboly, pl. do 1,5m2	kus	20,000	671,00	13 420,00
61	91513112R	Vodorovné dopravní značení retroreflexní bílou barvou přechody pro chodce, šipky nebo symboly, pl. do 4 m2	kus	7,000	1 060,00	7 420,00
62	915491211	Osazení vodícího proužku z betonových desek do betonového lože tl do 100 mm š proužku 250 mm	m	772,500	73,30	56 624,25
63	59218561R	krajník silniční betonový 50x25x9 cm - vodící proužek	kus	1 622,000	39,00	63 258,00
64	915621R	Předznačení vodorovného plošného značení pl. do1,5 m2	kus	20,000	175,00	3 500,00
65	91562R	Předznačení vodorovného plošného značení pl. do 4 m2	kus	7,000	336,00	2 352,00
66	916131213	Osazení silničního obrubníku betonového stojatého s boční opěrou do lože z betonu prostého	m	576,000	163,00	93 888,00
67	592175040	obrubník betonový silniční přírodní 100x15x25 cm	kus	363,900	63,30	23 034,87
68	916131213	Osazení silničního obrubníku betonového stojatého s boční opěrou do lože z betonu prostého	m	203,500	163,00	33 170,50
69	592174110	obrubník betonový 100x8x20 cm - zapuštěný	kus	213,000	50,00	10 650,00
70	916231213	Osazení chodnikového obrubníku betonového stojatého s boční opěrou do lože z betonu prostého	m	133,070	147,00	19 561,29
71	592173050	obrubník betonový zahradní přírodní 50x5x25 cm	kus	279,000	40,00	11 160,00
72	916991121	Lože pod obrubníky, krajníky nebo obruby z dlažebních kostek z betonu prostého	m3	86,304	2 090,00	180 375,36
73	919726122	Geotextilie pro ochranu, separaci a filtraci netkaná měrná hmotnost do 300 g/m2	m2	30,000	37,30	1 119,00
74	919731121	Zarovnění styčné plochy podkladu nebo krytu živичného tl do 50 mm	m	46,500	20,40	948,60
75	919735111	Řezání stávajícího živичného krytu hl do 50 mm	m	46,500	45,80	2 129,70
76	94111100R	Demontáž osvětlení ledové plochy (sloupy + svítidla)	ks	6,000	20 000,00	120 000,00
99		Přesun hmot				27 909,54
76	998225111	Přesun hmot pro pozemní komunikace s krytem z kamene, monolitickým betonovým nebo živичným	t	930,318	30,00	27 909,54

Celkem

2 600 352,42

Rozdíl

275 091,25