



Dodatek č. 1

ke

Smlouvě o dílo č. 2016/OMP/0701

Městská část Praha 10

se sídlem: Praha 10, Vršovická 68, PSČ 101 38

IČ : 00 06 39 41

DIČ: CZ00063941

Zastoupená: Ing. Vladimírem Novákem, starostou

k smluvnímu jednání oprávněn [obrazek], pověřený vedením odboru majetkoprávního

Bankovní spojení: Česká spořitelna, a.s., Praha 10

Číslo účtu: [obrazek]

(dále jen „Objednatel“)

a

ESTA spol. s r.o.

se sídlem Praha 4, Klírova 1912, PSČ 140 00

IČ: 471 189 38

DIČ: CZ 47118938

Zastoupená: Jiří Rašovský, jednatel společnosti

Bankovní spojení: Komerční banka, a.s., [obrazek]

(dále jen „Zhotovitel“)

(Zhotovitel a objednatel dále společně označováni jako „Smluvní strany“ nebo jednotlivě „Smluvní strana“)

uzavírají dnešního dne, měsíce a roku tento dodatek ke smlouvě o dílo:

I.

Předmět smlouvy

Tímto dodatkem č. 1 se mění rozsah prací na akci „Stavební úpravy vnitřních prostor objektu MŠ Zvonková 12/2901, Praha 10“.

Přesný rozsah prací je dán přílohou této smlouvy, cenovou nabídkou na provedení prací, která je nedílnou součástí tohoto dodatku.

II.

Cena plnění

Současně se tímto dodatkem č. 1 mění znění čl. 6 výše uvedené smlouvy o dílo, ve kterém se cena díla :

- | | |
|-----------------------------|---------------|
| 1. snižuje o částku bez DPH | 158.677,96 Kč |
| 2. zvyšuje o částku bez DPH | 182.934,33Kč |

Celkem se tedy cena díla dodatkem č. 1 zvyšuje, o částku **24.256,37 Kč bez DPH**

Smluvní strany se dohodly na celkové pevné ceně za provedení díla dle tohoto dodatku

Cena bez DPH po zaokrouhlení 1 404.227,- Kč

Dokončení fakturace provedeného díla proběhne s datem zdanitelného plnění dle data podpisu tohoto dodatku.

DPH ze základu 1 404.227,- Kč bude vyčíslena v zákonné výši k termínu zdanitelného plnění a to v příslušné sazbě, dle zákona č. 235/2004 Sb., „O dani z přidané hodnoty“, ve znění pozdějších předpisů.

III.

Ostatní

Tímto dodatkem nedotčena ustanovení smlouvy o dílo zůstávají beze změny.

Tento dodatek č. 1 nabývá platnosti i účinnosti dnem jeho podpisu oběma smluvními stranami.

Tento dodatek č. 1 je vyhotoven v osmi vyhotoveních, z nichž po podepsání Smluvními stranami dvě vyhotovení obdrží zhotovitel a šest vyhotovení objednatel.

Účastníci si dodatek č. 1 řádně přečetli a s jeho obsahem souhlasí, což stvrzují svými podpisy.

13 -10- 2016

V Praze dne:

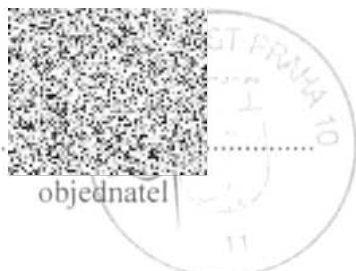

ESTA spol. s r. o.
Stavební a obchodní společnost
148 00 Praha 4 - Klivov, 1912
IČ: 47118938; DIČ: CZ47118938



zhotovitel

Důvodová zpráva

Předkládáme ke schválení návrh dodatku č. 1 k uzavřené smlouvě o dílo č. 2016/OMP/0701 na akci: „**Stavební úpravy vnitřních prostor objektu MŠ Zvonková 12/2901, Praha 10**“

Předmětem dodatku je úprava smluvní ceny díla z důvodu nezbytných změn rozsahu plnění realizovaných prací.

Původní cena díla činila: 1,379.971,- Kč bez DPH.

Při provádění akce: „Stavební úpravy vnitřních prostor objektu MŠ Zvonková 12/2901, Praha 10 - Záběhlice“ bylo v průběhu realizace akce zjištěno více nesrovnalostí ve skutečnosti stávajícího stavu, výškové úrovně podlah a potřeb vedení MŠ Zvonková s vypracovanou PD. Z tohoto důvodu bylo přistoupeno k řešení jednotlivých požadavků vedení MŠ, nesrovnalostí PD a nejvhodnějších řešení v průběhu realizace akce. Veškerá tato problematika byla řešena na jednotlivých KD stavby se všemi zúčastněnými stranami. Bylo zjištěno, že bude pro provoz MŠ nejvýhodnější nechat prostor tříd jako otevřený - průchozí. Veškeré změny byly projednány se všemi zúčastněnými stranami a odsouhlaseny.

Veškeré navržené změny byly posouzeny znaleckým posudkem č.3625-105/2016, který vypracoval Ing. Miroslav Kotaška- soudní znalec, [redacted]

Hodnota víceprací činí: 182.934,33 Kč

Hodnota méněprací činí: 158.677,96 Kč

Cena díla se tedy dodatkem č. 1 souhrnně zvyšuje o částku 24.256,37 Kč bez DPH, na konečnou cenu díla 1,404.227,37 Kč bez DPH, po zaokrouhlení 1,404.227,- Kč bez DPH.

ZNALECKÝ POSUDEK

č. 3625-105/2016

o ceně - víceprací a méněprací akce „Stavební úpravy MŠ Zvonková 12, Praha 10“

Objednatel posudku:

Městská část Praha 10
Vršovická 68
101 38 Praha 10
IČ: 00063941

Účel posudku:

jeden z podkladů k řešení
dodavatelsko-odběratelského vztahu

Podle stavu ke dni 15.09.2016 posudek vypracoval:

Ing. Miroslav Kotaška



Posudek obsahuje včetně titulního listu 4 strany textu a 6 stran příloh. Objednateli se předává ve 2 vyhotoveních.



V Praze 16.09.2016

A. VŠEOBECNÁ ČÁST

1. Znalecký úkol

Úkolem znalce je dle zadání objednatele posoudit předloženou nabídku na vícepráce a méněpráce akce „Stavební úpravy MŠ Zvonková 12, Praha 10“ z hlediska jejich relace vůči obvyklým cenám.

2. Předání podkladů

Předání příslušných podkladů proběhlo 09.09.2016 zástupcem objednatele panem  

3. Podklady pro vypracování znaleckého posudku

- Cenová nabídka
- Ceníky stavebních prací ÚRS Praha
- Vlastní databáze obvyklých cen stavebních prací ze znalecké a realizační praxe
- Informace sdělené zástupcem objednatele

B. NÁLEZ

Po prostudování podkladů uvedených v části A. VŠEOBECNÁ ČÁST, odst. 3 Podklady pro vypracování znaleckého posudku, byly zjištěny následující skutečnosti:

Jedná se o posouzení víceprací a méněprací akce „Stavební úpravy MŠ Zvonková 12, Praha 10“:

větší rozsah bourání podlahových konstrukcí, větší rozsah dobetonávek podlah, navýšení tepelné izolace podlah, úpravy povrchů stěn perlinkou do lepidla, zvýšené množství překladů (válc. I profil č.20), osazení parapetů s větracími mřížkami v místě nových těles ÚT, navýšení počtu hasicích přístrojů a požárních hlásičů, odsekání soklů a začištění omítek, navýšení maleb, doplnění PVC v místech bouraných stěn.

Předmětné vícepráce a méněpráce vznikly na základě dodatečných požadavků uživatele (nebyly zahrnuty v projektu akce) a z titulu rekonstrukce tj. práce související s odkrytím neočekávaných zakrytých konstrukcí a konstrukcí nezachycených v projektu.

Jednotlivé položky posuzovaných víceprací jsou uvedeny v přílohách tohoto znaleckého posudku.

C. POSOUZENÍ

Na základě zjištěných skutečností a informací uvedených v předešlých částech tohoto znaleckého posudku posuzuji danou problematiku vzhledem ke znaleckému úkolu následujícím způsobem:

Předmětem tohoto posouzení je určit, zda posuzované vícepráce jsou z hlediska výše cen vykalkulovány v souladu s příslušnými ustanoveními smlouvy o dílo a odpovídají cenám obvyklým.

Podle předložené nabídky jsou celkové ceny více prací následující:

Vícepráce:	182 934,00 Kč
<u>Méněpráce:</u>	<u>-158 678,00 Kč</u>
Rozdíl mezi vícepracemi a méněpracemi činí:	24 256,00 Kč

Na základě prostudování předložených podkladů a porovnání cen víceprací s cenami dle vlastních databází a ceníků bylo zjištěno, že uvedené položky odpovídají z hlediska výše jednotkových cen cenám obvyklým (Praha, 2016).

Celková cena díla se tedy zvyšuje o částku 24 256,00 Kč (bez DPH).

D. ZÁVĚR

Ze skutečností a zjištění uvedených v předešlých částech tohoto znaleckého posudku činím následující závěr:

Posuzované vícepráce a méněpráce na akci
„Stavební úpravy MŠ Zvonková 12, Praha 10“,
odpovídají z hlediska výše jednotkových cen obvyklým cenám.

Rozdíl - vícepráce činí (po zaokrouhlení) bez DPH

24 256,00 Kč

jako zvýšení smluvní ceny díla.

slovy: dvacet čtyři tisíce dvě stě padesát šest korun českých

V Praze 16.09.2016

Ing. Miroslav Kotaška

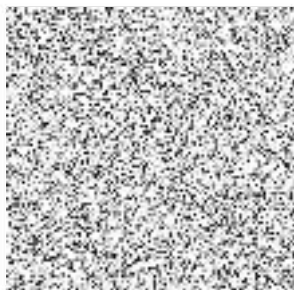

E. ZNALECKÁ DOLOŽKA

Znalecký posudek jsem podal jako znalec jmenovaný rozhodnutím Krajského soudu v Hradci Králové ze dne 4.11.1999 č.j. Spr 2329/99 pro základní obor ekonomika - odvětví ceny a odhady nemovitosti a základní obor stavebnictví - odvětví stavby obytné a průmyslové.

Znalecký posudek byl zapsán pod poř. č. 3625-105/2016 znaleckého deníku.

Znalečné a náhradu nákladů účtuji příloženým dokladem.



Miroslav KOTAŠKA
soudní znalec

F. PŘÍLOHY

1. Změnové listy

6A4

KRYCÍ LIST SOUPISU

VÍCEPRÁCE

Stavba:

MŠ Zvonková

Objekt:

20130621 - MŠ Zvonková- změna užívání

KSO:

Místo:

Zadavatel:

Uchazeč:

ESTA spol.s r.o.

Projektant:

Poznámka:

CC-CZ:

Datum: 06.09.2016

IČ:

DIČ:

IČ: 47118938

DIČ: CZ47118938

IČ:

DIČ:

Cena bez DPH **182 934,33**

	Základ daně	Sazba daně	Výše daně
DPH- základní	182 934,33	21,00%	38 416,21
DPH- snížená	0,00	15,00%	0,00

Cena s DPH **v CZK 221 350,54**

REKAPITULACE ČLENĚNÍ SOUPISU PRACÍ

Stavba:

MŠ Zvonková

Objekt:

20130621 - MŠ Zvonková- změna užívání

Místo:

Datum: 06.09.2016

Zadavatel:

Projektant

Uchazeč: ESTA spol.s r.o.

Kód dílu - Popis

Cena celkem [CZK]

Kód dílu - Popis	Cena celkem [CZK]
Náklady soupisu celkem	182 934,33
HSV - Práce a dodávky HSV	132 327,80
1 - Zemní práce	0,00
3 - Svislé a kompletní konstrukce	23 950,00
6 - Úpravy povrchů, podlahy a osazování výplní	42 415,00
9 - Ostatní konstrukce a práce-bourání	65 962,80
99 - Přesun hmot	44 942,80
PSV - Práce a dodávky PSV	50 606,53
711 - Izolace proti vodě, vlhkosti a plynům	0,00
713 - Izolace tepelné	10 722,53
721 - Zdravotechnika - vnitřní kanalizace	0,00
722 - Zdravotechnika - vnitřní vodovod	0,00
725 - Zdravotechnika - zařizovací předměty	0,00
740 - Elektromontáže - zkoušky a revize	0,00
743 - Elektromontáže - hrubá montáž	0,00
747 - Elektromontáže - kompletace rozvodů	19 000,00
748 - Elektromontáže - osvětlovací zařízení a svítidla	0,00
763 - Konstrukce suché výstavby	0,00
766 - Konstrukce truhlářské	3 720,00
771 - Podlahy z dlaždic	0,00
776 - Podlahy povlakové	8 700,00
781 - Dokončovací práce - obklady keramické	0,00
784 - Dokončovací práce - malby a tapety	8 464,00
VRN - Vedlejší rozpočtové náklady	0,00
0 - Vedlejší rozpočtové náklady	0,00

SOUPIS PRACÍ

Stavba:

MŠ Zvonková

Objekt:

20130621 - MŠ Zvonková- změna užívání

Místo:

Datum: 06.09.2016

Zadavatel:

Projektant

Uchazeč: ESTA spol. s r. o.

PČ	Ty P	Kód	Popis	MJ	Množství	J.cena [CZK]	Cena celkem [CZK]	Cenová soustava
Náklady soupisu celkem							182 934,33	
D HSV Práce a dodávky HSV							132 327,80	
D 3 Svislé a kompletní konstrukce							23 950,00	
5	K	317944323	nosníky č.14 až 22 dodatečně os. do připravených otvorů vč.profezu	t	0,958	25 000,00	23 950,00	CS ÚRS 2016 01
D 6 Úpravy povrchů, podlahy a osazování výplní							42 415,00	
12	K	612142001	Potažení vnitřních stěn sklovláknitým pletivem vtačeným do tenkovrstvé hmoty	m2	60,000	189,00	11 340,00	CS ÚRS 2016 01
17	K	631311116	Mazanina z betonu prostého bez zvýšených nároků na prostředí tř. C 25/30	m3	5,650	5 500,00	31 075,00	CS ÚRS 2016 01
35	K	953941516	Osazování kovových konzol nebo kotev pro záclonové kryty, radiátorové držáky apod. s jejich dodáním	kus	8,000	185,00	1 480,00	CS ÚRS 2016 01
36	M	449321130	přístroj hasiči ruční práškový	kus	8,000	990,00	7 920,00	CS ÚRS 2016 01
37	K	965043341	Bourání podkladů pod dlažby betonových s potěrem nebo teracem tl do 100 mm pl přes 4 m2	m3	12,950	800,00	10 360,00	CS ÚRS 2016 01
38	K		Odsekání soklů keramických	m	28,000	45,00	1 260,00	CS ÚRS 2016 01
D 99 Přesun hmot							44 942,80	
53	K	997013111	Vnitřnostaveništní doprava sutí a vybouraných hmot pro budovy v do 6 m s použitím mechanizace	t	20,720	470,00	9 738,40	CS ÚRS 2016 01
55	K	997013321	Příplatek k shozu sutí v do 10 m za první a ZKD den použití	m	140,000	45,00	6 300,00	CS ÚRS 2016 01
	vv		10 dnů navíc					
56	K	997013501	Odvoz sutí a vybouraných hmot na skládku nebo meziskládku do 1 km se složením	t	20,720	320,00	6 630,40	CS ÚRS 2016 01
57	K	997013509	Příplatek k odvozu sutí a vybouraných hmot na skládku ZKD 1 km přes 1 km	t	600,880	25,00	15 022,00	CS ÚRS 2016 01
	vv							
58	K	997013801	Poplatek za uložení stavebního betonového odpadu na skládce (skládkovné)	t	20,720	350,00	7 252,00	CS ÚRS 2016 01
D PSV Práce a dodávky PSV							50 606,53	
D 713 Izolace tepelné							10 722,53	
66	K	713121111	Montáž izolace tepelné podlah volně kladenými rohožemi, pásy, dílci, deskami 1 vrstva	m2	95,720	60,00	5 743,20	CS ÚRS 2016 01
67	M	631509430	deska podlahová 1250x600 mm ISOVER TDPT tl.4cm	m2	97,634	51,00	4 979,33	CS ÚRS 2016 01
D 747 Elektromontáže - kompletace rozvodů							19 000,00	
98	K	747512181	Montáž houkačka obyčejná nebo vodotěsná se zapojením vodičů	kus	20,000	450,00	9 000,00	CS ÚRS 2016 01
99	M	358229250R	Zařízení autonomní detekce kouře a ohně	kus	20,000	500,00	10 000,00	
D 766 Konstrukce truhlářské							3 720,00	
133	K		Změna horního krytu ÚT kvůli šifce - montáž	kus	4,000	180,00	720,00	
134	M		dodání horního krytu ÚT s 2ks větr.mřížkami hl.30cm dl.2m	kus	4,000	750,00	3 000,00	CS ÚRS 2016 01
D 776 Podlahy povlakové							8 700,00	
145	K	776121111	Vodou ředitelná penetrace savého podkladu povlakových podlah ředěná v poměru 1:3	m2	10,800	20,00	216,00	CS ÚRS 2016 01
146	K	776141111	Vyrovnání podkladu povlakových podlah stěrkou pevnosti 20 MPa tl 3 mm	m2	10,800	110,00	1 188,00	CS ÚRS 2016 01
147	K	776221111	Lepení pásů z PVC standardním lepidlem	m2	10,800	170,00	1 836,00	CS ÚRS 2016 01
	vv		Doplnění pruhů PVC pod vybouranými otvory			10,800		
148	M	284110210	PVC homogenní zátěžové tl. 2,00 mm, úprava PUR, třída zátěže 34/43, hořlavost Bfl S1 (Primus 2000 PUR)	m2	14,000	390,00	5 460,00	CS ÚRS 2016 01
D 784 Dokončovací práce - malby a nátěry							8 464,00	
157	K	784181101	Základní akrylátová jednonásobná penetrace podkladu v místnostech výšky do 3,80m	m2	92,000	15,00	1 380,00	CS ÚRS 2016 01
158	K	784221101	Dvojnásobné bílé malby ze směsi za sucha dobře otěruvzdorných v místnostech do 3,80 m	m2	92,000	52,00	4 784,00	CS ÚRS 2016 01
	vv							
159	K	784221131	Příplatek k cenám 2x maleb za sucha otěruvzdorných za provádění plochy do 5 m2	m2	92,000	10,00	920,00	CS ÚRS 2016 01
160	K	784221153	Příplatek k cenám 2x maleb za sucha otěruvzdorných za barevnou malbu v odstínu středně sytém	m2	92,000	15,00	1 380,00	CS ÚRS 2016 01

KRYCÍ LIST SOUPISU-neprováděné práce - MĚNĚPRÁCE

Stavba:

MŠ Zvonková aktualizace

Objekt:

20130621 - MŠ Zvonková- změna užívání

KSO:

Místo:

Zadavatel:

Uchazeč:

ESTA spol.s r.o., Klírova 1912, Praha 4

Projektant:

Poznámka:

CC-CZ:

Datum: 09.09.2016

IČ:

DIČ:

IČ:

47118938

DIČ:

CZ47118938

IČ:

DIČ:

Cena bez DPH

158 677,96

	Základ daně	Sazba daně	Výše daně
DPH základní	158 197,96	21,00%	33 221,57
DPH snížená	0,00	15,00%	0,00

Cena s DPH

v CZK

191 899,53

REKAPITULACE ČLENĚNÍ SOUPISU PRACÍ-neprováděné práce - MĚNĚPRÁCE

Stavba:

MŠ Zvonková aktualizace

Objekt:

20130621 - MŠ Zvonková- změna užívání

Místo:

Datum: 09.09.2016

Zadavatel:

Projektant

Uchazeč: ESTA spol.s r.o.,Klírova 1912,Praha 4

Kód dílu - Popis

Cena celkem [CZK]

Náklady soupisu celkem	158 677,96
HSV - Práce a dodávky HSV	26 400,00
1 - Zemní práce	0,00
3 - Svislé a kompletní konstrukce	0,00
6 - Úpravy povrchů, podlahy a osazování výplní	26 400,00
9 - Ostatní konstrukce a práce-bourání	0,00
99 - Přesun hmot	0,00
PSV - Práce a dodávky PSV	132 277,96
711 - Izolace proti vodě, vlhkosti a plynům	0,00
713 - Izolace tepelné	0,00
721 - Zdravotechnika - vnitřní kanalizace	17 726,82
722 - Zdravotechnika - vnitřní vodovod	5 620,25
725 - Zdravotechnika - zařizovací předměty	12 924,88
740 - Elektromontáže - zkoušky a revize	0,00
743 - Elektromontáže - hrubá montáž	0,00
747 - Elektromontáže - kompletace rozvodů	0,00
748 - Elektromontáže - osvětlovací zařízení a svítidla	0,00
763 - Konstrukce suché výstavby	0,00
766 - Konstrukce truhlářské	94 624,00
771 - Podlahy z dlaždic	0,00
776 - Podlahy poviakové	0,00
781 - Dokončovací práce - obklady keramické	1 382,01
784 - Dokončovací práce - malby a tapety	0,00
VRN - Vedlejší rozpočtové náklady	0,00
0 - Vedlejší rozpočtové náklady	0,00

SOUPIS PRACÍ-neprováděné práce

Stavba:

MŠ Zvonková aktualizace

Objekt:

20130621 - MŠ Zvonková- změna užívání

Místo:

Datum: 09.09.2016

Zadavatel:

Projektant

Uchazeč:

ESTA spol.s r.o.,Klířova 1912,Praha 4

PČ	Ty p	Kód	Popis	MJ	Množství	J.cena [CZK]	Cena celkem [CZK]	Cenová soustava
Náklady soupisu celkem							158 677,96	
D	HSV		Práce a dodávky HSV				26 400,00	
D	6		Úpravy povrchů, podlahy a osazování výplní				26 400,00	
22	K	642945112	Osazování protipožárních nebo protiplynových zárubní dveří dvoukřídlových do 6,5 m2	kus	8,000	850,00	6 800,00	CS ÚRS 2016 01
	VV		8+2		10,000			
23	M	553312300	zároveň ocelová s drážkou pro těsnění H 160 DV 1600 dvoukřídlá	kus	8,000	2 450,00	19 600,00	CS ÚRS 2016 01
D	PSV		Práce a dodávky PSV				132 277,96	
D	721		Zdravotechnika - vnitřní kanalizace				17 726,82	
71	K	721171907	Potrubí z PP vsazení odbočky do hrda DN 160	kus	2,000	2 700,00	5 400,00	CS ÚRS 2016 01
72	K	721174043	Potrubí kanalizační z PP přípojovací systém HT DN 50	m	2,000	350,00	700,00	CS ÚRS 2016 01
73	K	721174044	Potrubí kanalizační z PP přípojovací systém HT DN 70	m	20,000	450,00	9 000,00	CS ÚRS 2016 01
74	K	721274122	Přívzdušňovací ventil vnitřní odpadních potrubí DN 75	kus	2,000	535,00	1 070,00	CS ÚRS 2016 01
75	K	721290111	Zkouška těsnosti potrubí kanalizace vodou do DN 125	m	22,000	70,00	1 540,00	CS ÚRS 2016 01
76	K	998721101	Přesun hmot tonážní pro vnitřní kanalizace v objektech v do 6 m	t	0,019	885,00	16,82	CS ÚRS 2016 01
D	722		Zdravotechnika - vnitřní vodovod				5 620,25	
78	K	722174002	Potrubí vodovodní plastové PPR svar polyfuzie PN 16 D 20 x 2,8 mm	m	10,000	290,00	2 900,00	CS ÚRS 2016 01
80	K	722181211	Ochrana vodovodního potrubí přilepenými tepelně izolačními trubnicemi z PE tl do 6 mm DN do 22 mm	m	12,000	75,00	900,00	CS ÚRS 2016 01
81	K	722181212	Ochrana vodovodního potrubí přilepenými tepelně izolačními trubnicemi z PE tl do 6 mm DN do 32 mm	m	2,000	95,00	190,00	CS ÚRS 2016 01
83	K	722220111	Nástěnka pro výtokový ventil G 1/2 s jedním závitem	kus	4,000	90,00	360,00	CS ÚRS 2016 01
84	K	722224116	Kohout plnicí nebo vypouštěcí G 3/4 PN 10 s jedním závitem	kus	2,000		0,00	CS ÚRS 2016 01
85	K	722290226	Zkouška těsnosti vodovodního potrubí závitového do DN 50	m	10,000	75,00	750,00	CS ÚRS 2016 01
86	K	722290234	Proplach a dezinfekce vodovodního potrubí do DN 80	m	10,000	50,00	500,00	CS ÚRS 2016 01
87	K	998722101	Přesun hmot tonážní pro vnitřní vodovod v objektech v do 6 m	t	0,025	810,00	20,25	CS ÚRS 2016 01
D	725		Zdravotechnika - zařizovací předměty				12 924,88	
88	K	725211603	Umyvadlo keramické připevněné na stěnu srouby dle bez krytu na srovnávací mm	soubor	4,000	1 900,00	7 600,00	CS ÚRS 2016 01
89	K	725811161	Ventil nástěnný otočný výtok G 1/2x80 mm	soubor	4,000	1 320,00	5 280,00	CS ÚRS 2016 01
90	K	725980123	Dvířka 30/30	kus	2,000		0,00	CS ÚRS 2016 01
91	K	998725101	Přesun hmot tonážní pro zařizovací předměty v objektech v do 6 m	t	0,068	660,00	44,88	CS ÚRS 2016 01
D	766		Konstrukce truhlářské				94 624,00	
110	K	766660031	Montáž dveřních křidel otvíravých žkřidlových požárních do ocelové zárubně	kus	8,000	358,00	2 864,00	CS ÚRS 2016 01
111	M	611653360R	dveře vnitřní protipožární hladké žkřidlé 160x197 cm specifikace dle PD	kus	8,000	8 200,00	65 600,00	
113	M	549172650	samoavírač dveří hydraulický KZ14 č. 14 zlatá bronz	kus	8,000	900,00	7 200,00	CS ÚRS 2016 01
114	M	549264000	zámek stavební dveřní zadiabací s vložkou 5131	kus	8,000	680,00	5 440,00	CS ÚRS 2016 01
123	K	766660717	Montáž dveřních křidel samozavírače na ocelovou záruběň	kus	8,000	250,00	2 000,00	CS ÚRS 2016 01
124	K	766660722	Montáž dveřního kování - zámku	kus	8,000	150,00	1 200,00	CS ÚRS 2016 01
135	K	766695233R	Montáž truhlářských prahů dveří žkřidlových šířky přes 10 cm	kus	8,000	250,00	2 000,00	
137	M	61187501R	prah dveřní dřevěný bukový tl 2 cm dl. 160 cm š 15 cm	kus	8,000	980,00	7 840,00	
140	K	998766101	Přesun hmot tonážní pro konstrukce truhlářské v objektech v do 6 m	t	0,600	800,00	480,00	CS ÚRS 2016 01
D	781		Dokončovací práce - obklady keramické				1 382,01	
154	K	781674113	Montáž obkladů parapetů šířky do 200 mm z dlaždic keramických lepených flexibilním lepidlem	m	2,176	135,00	293,76	CS ÚRS 2016 01
155	M	597610560	obkladačky keramické RAKO - koupelny SALSA (barevné) 25 x 45 x 0,8 cm l. j.	m2	2,394	450,00	1 077,30	CS ÚRS 2016 01
156	K	998781101	Přesun hmot tonážní pro obklady keramické v objektech v do 6 m	t	0,015	730,00	10,95	CS ÚRS 2016 01



