

Příloha k pachtovní smlouvě č. 251N16/38

Nevelös Tomáš, Ing.

Variabilní symbol: 25111638

Uzavřeno: 18.8.2016

Roční pacht: ~~Sněžovice 3~~

Datum tisku: 18.8.2016

Účinná od: 18.8.2016

24 463 Kč ~~Sněžovice~~

Katastr	Parcela	/	Díl	Skup.	Kultura	Číslo LV	Cena za ha [Kč]	Výměra [m2]	%	Pacht [Kč]
Křešov										
	60	10	0	2	2	10 002	126 800	4 028	2,2	1 123,65
	60	16	0	2	2	10 002	126 800	1 430	2,2	398,91
	61	1	0	2	2	10 002	126 800	12 357	2,2	3 447,11
	122	0	0	2	2	10 002	126 800	2 129	2,2	593,91
	237	1	0	2	2	10 002	126 800	2 807	2,2	783,04
	237	25	0	2	2	10 002	126 800	865	2,2	241,30
	237	37	0	2	2	10 002	126 800	543	2,2	151,48
	237	40	0	2	2	10 002	126 800	434	2,2	121,07
součást ZPF	449	0	0	2	14	10 002	126 800	1 745	2,2	486,79
								26 338		7 347,26
Sněžovice										
	23	1	0	2	2	10 002	123 700	310	2,2	84,36
	337	2	0	2	2	10 002	123 700	12 832	2,2	3 492,10
	416	5	0	2	2	10 002	123 700	1 511	2,2	411,20
	662	35	0	2	2	10 002	123 700	1 420	2,2	386,44
	662	40	0	2	2	10 002	123 700	2 748	2,2	747,84
	662	54	0	2	2	10 002	123 700	32 345	2,2	8 802,37
								51 166		13 924,31
Střížovice u Sněžovic										
	143	18	0	2	2	10 002	122 700	218	2,2	58,85
	740	71	0	2	2	10 002	122 700	8 548	2,2	2 307,45
součást ZPF	994	3	0	2	14	10 002	122 700	348	2,2	93,94
	1 111	4	0	2	2	10 002	122 700	2 709	2,2	731,27
								11 823		3 191,51
CELKEM:								89 327		24 463 Kč

VÝPIS Z KATASTRU NEMOVITOSTÍ - KatastrNVE

17.8.2016 13:57:20

Informace o parcelách
na katastrálním území: Křešov
Číselný kód: 751341



Obec: Snědovice
Okres: Litoměřice

Číselný kód: 565610
Číselný kód: 3506

Par.cis	Díl	Výměra[m ²]	DP	CP-E	LV	Využití	Mapa	Parcelní skupina
60/10	0	4028	orná půda		10002		KMD	Katastr nemovitostí - pozemk..
		4028	KÓD BPEJ 21000					
60/16	0	1430	orná půda		10002		KMD	Katastr nemovitostí - pozemk..
		1222	KÓD BPEJ 21000					
		208	KÓD BPEJ 23001					
61/1	0	12357	orná půda		10002		KMD	Katastr nemovitostí - pozemk..
		12357	KÓD BPEJ 21000					
122	0	2129	orná půda		10002		KMD	Katastr nemovitostí - pozemk..
		2129	KÓD BPEJ 21000					
237/40	0	434	orná půda		10002		KMD	Katastr nemovitostí - pozemk..
		309	KÓD BPEJ 21000					
		125	KÓD BPEJ 21901					
237/37	0	543	orná půda		10002		KMD	Katastr nemovitostí - pozemk..
		75	KÓD BPEJ 21000					
		134	KÓD BPEJ 21010					
		334	KÓD BPEJ 21100					
237/25	0	865	orná půda		10002		KMD	Katastr nemovitostí - pozemk..
		96	KÓD BPEJ 20840					
		769	KÓD BPEJ 21000					
237/1	0	2807	orná půda		10002		KMD	Katastr nemovitostí - pozemk..
		1190	KÓD BPEJ 21000					
		1172	KÓD BPEJ 21010					
		445	KÓD BPEJ 21100					
449	0	1745	ostat.pl.		10002	ostatní komunika..	KMD	Katastr nemovitostí - pozemk..
Vlastník:	10002		Česká republika					
			Státní pozemkový úřad, Cast obce: Žižkov Husinecká 1024/11a-Praha, 13000					

Počet parcel 9
Výměra celkem[m²] 26338

VÝPIS Z KATASTRU NEMOVITOSTÍ - KatastrNVF

17.8.2016 13:59:16

Informace o parcelách
na katastrálním území: Střížovice u Snědovic
Číselný kód: 751367

Obec:	Snědovice	Číselný kód:	565610					
Okres:	Litoměřice	Číselný kód:	3506					
Par.cis	Díl	Výměra[m ²]	DP	CP-E	LV	Využití	Mapa	Parcelní skupina
143/18	0	218	orná půda		10002		KMD	Katastr nemovitostí - pozemk..
		18	KÓD BPEJ 21010					
		190	KÓD BPEJ 23001					
		10	KÓD BPEJ 23011					
740/71	0	8548	orná půda		10002		KMD	Katastr nemovitostí - pozemk..
		4421	KÓD BPEJ 20810					
		2608	KÓD BPEJ 23001					
		1519	KÓD BPEJ 23746					
994/3	0	348	ostat.pl.		10002	ostatní komunika..	KMD	Katastr nemovitostí - pozemk..
1111/4	0	2709	orná půda		10002		KMD	Katastr nemovitostí - pozemk..
		461	KÓD BPEJ 21000					
		715	KÓD BPEJ 21100					
		594	KÓD BPEJ 21300					
		937	KÓD BPEJ 23001					
		2	KÓD BPEJ 23111					
Vlastník:	10002	Česká republika Státní pozemkový úřad, Cast obce: Žižkov Husinecká 1024/11a-Praha, 13000						

Počet parcel 4
Výměra celkem[m²] 11823

VÝPIS Z KATASTRU NEMOVITOSTÍ - KatastrNVF

17.8.2016 14:03:30

Informace o parcelách
na katastrálním území: Snědovice
Číselný kód: 751359

Obec: Snědovice Číselný kód: 565610
Okres: Litoměřice Číselný kód: 3506

Par.cis	Díl	Výměra[m ²]	DP	CP-E	LV	Využití	Mapa	Parcelní skupina
23/1	0	310	orná půda		10002		KMD	Katastr nemovitostí - pozemk..
		137	KÓD BPEJ 25600					
		173	KÓD BPEJ 25800					
337/2	0	12832	orná půda		10002		KMD	Katastr nemovitostí - pozemk..
		2629	KÓD BPEJ 21000					
		13	KÓD BPEJ 21300					
		10053	KÓD BPEJ 23001					
		137	KÓD BPEJ 23114					
416/5	0	1511	orná půda		10002		KMD	Katastr nemovitostí - pozemk..
		1511	KÓD BPEJ 23001					
662/40	0	2748	orná půda		10002		KMD	Katastr nemovitostí - pozemk..
		90	KÓD BPEJ 20810					
		2658	KÓD BPEJ 21000					
662/35	0	1420	orná půda		10002		KMD	Katastr nemovitostí - pozemk..
		732	KÓD BPEJ 20810					
		688	KÓD BPEJ 21000					
662/54	0	32345	orná půda		10002		KMD	Katastr nemovitostí - pozemk..
		1654	KÓD BPEJ 20810					
		22712	KÓD BPEJ 21000					
		7979	KÓD BPEJ 21010					
Vlastník:	10002	Česká republika Státní pozemkový úřad, Cast obce: Žižkov Husinecká 1024/11a-Praha, 13000						

Počet parcel 6
Výměra celkem[m²] 51166

191
1

60/10

Za vsí

Křešov

Křešov

Handwritten signature or initials in blue ink.

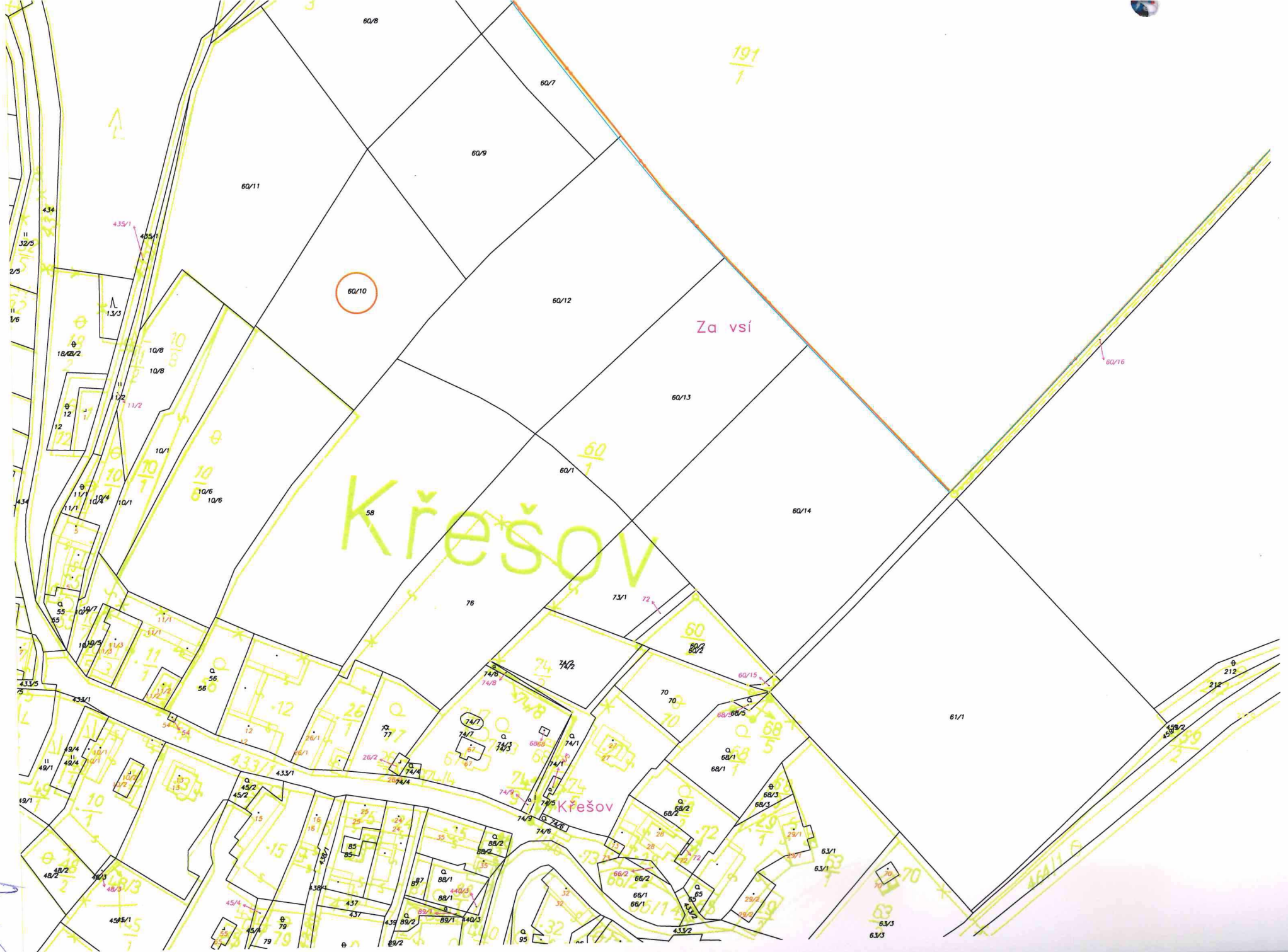

218/1
 $\frac{218}{1}$
218/1

215

11

464/1

$\frac{464}{1}$

464/1

213

212

212

60/16

61/1

$\frac{191}{1}$

Za vsí

60/13

60/14

60/15

60/16

60

802

BRAT
C
B
P

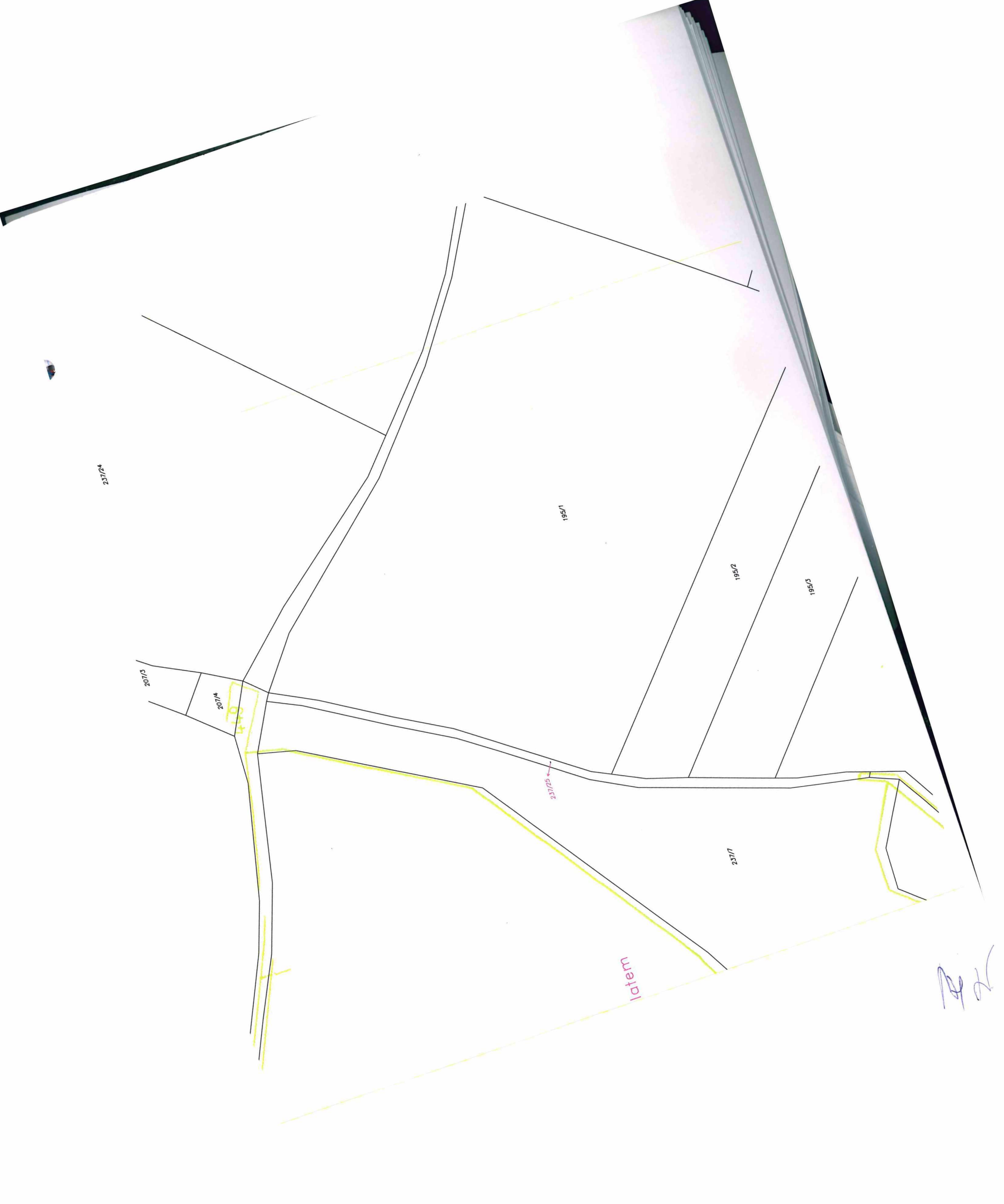

237/24

195/1

195/2

195/3

207/3

207/4

410

237/25

237/1

latem

Handwritten signature or initials in blue ink.

Top of

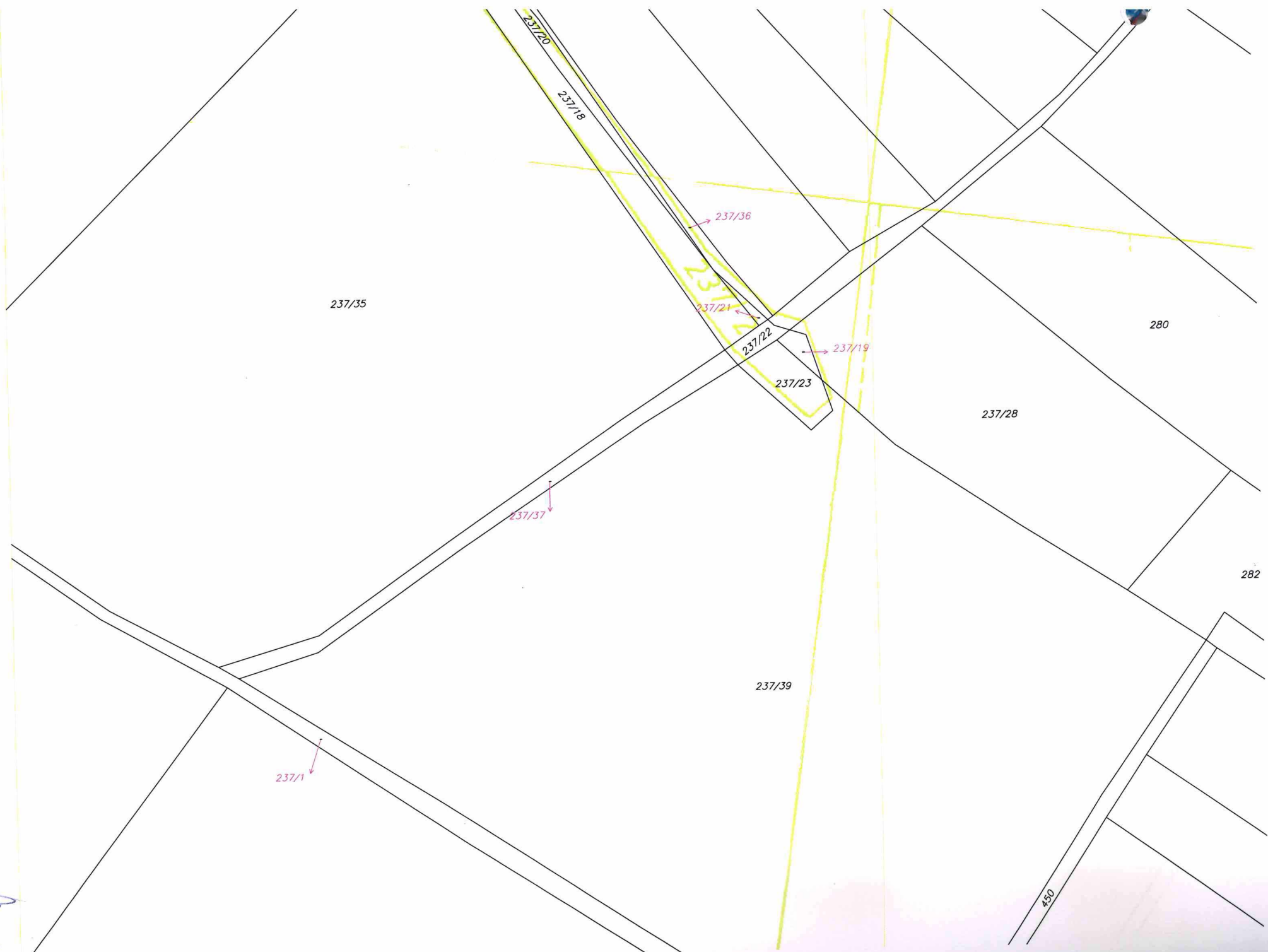

237/35

237/20
237/18

237/36

237/21

237/22

237/19

237/23

280

237/28

237/37

282

237/39

237/1

450

211

237
1



207/3

207/4

449

449

449

459

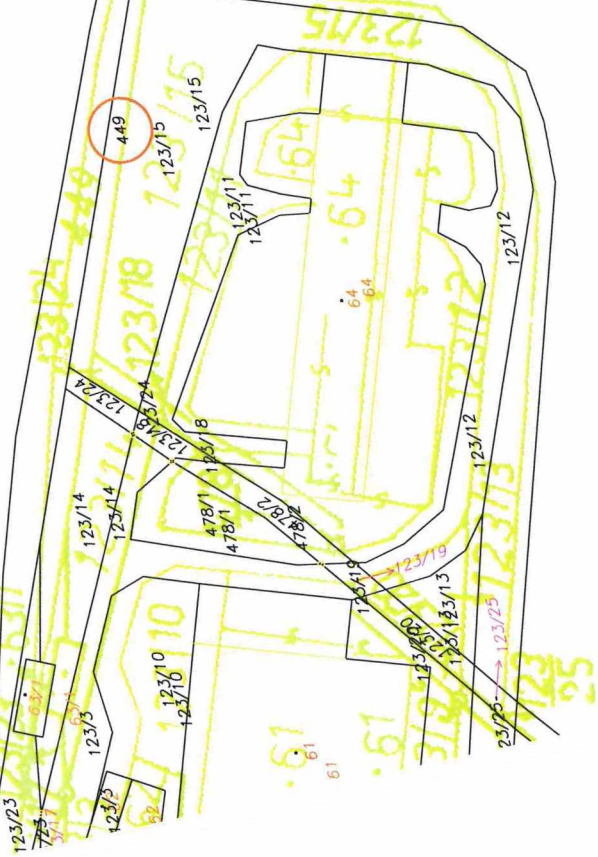

Handwritten signature or initials

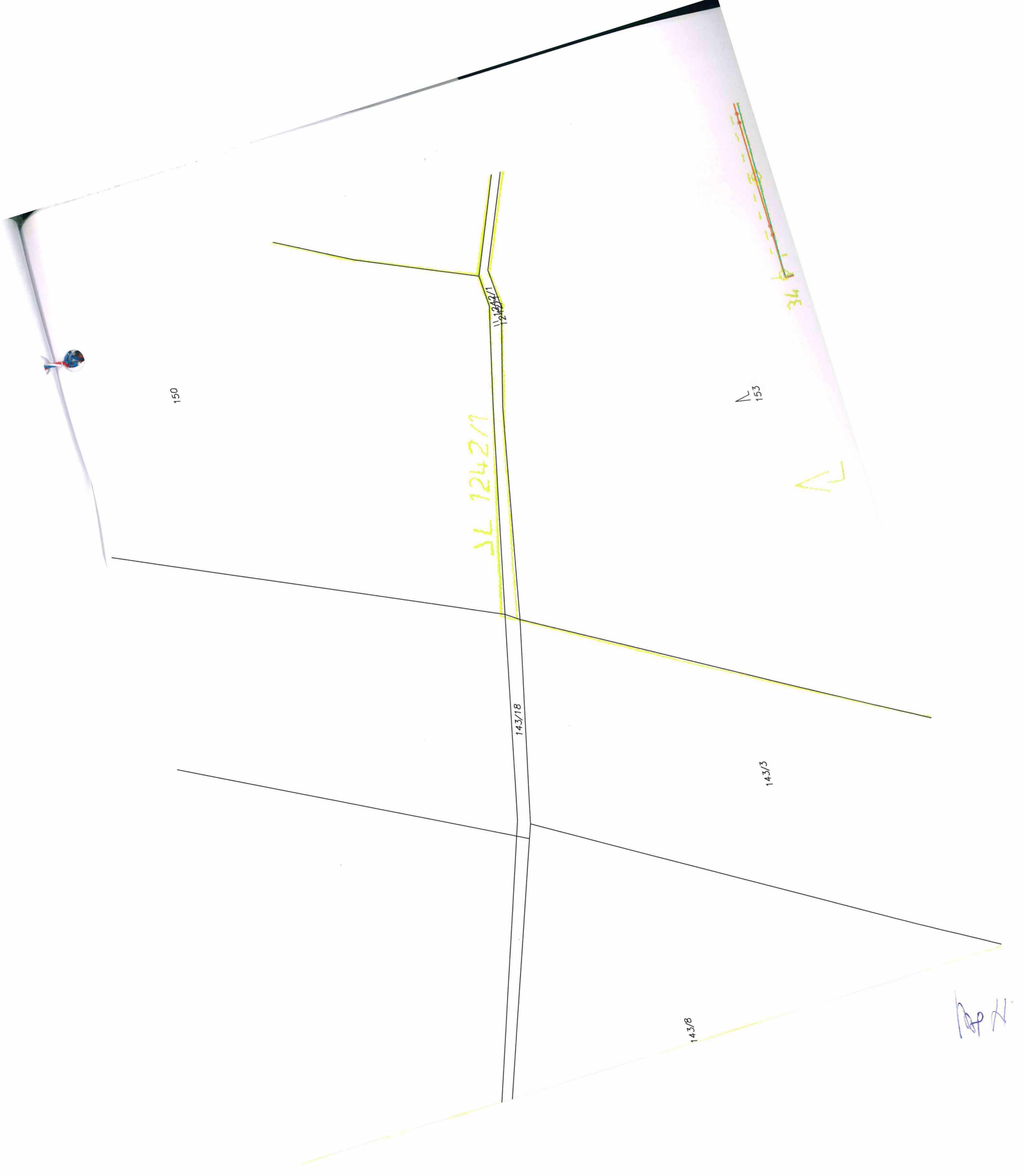

150

JL 1242/1

1242/1

143/18

143/18

153

143/13

143/8

34

AP 21

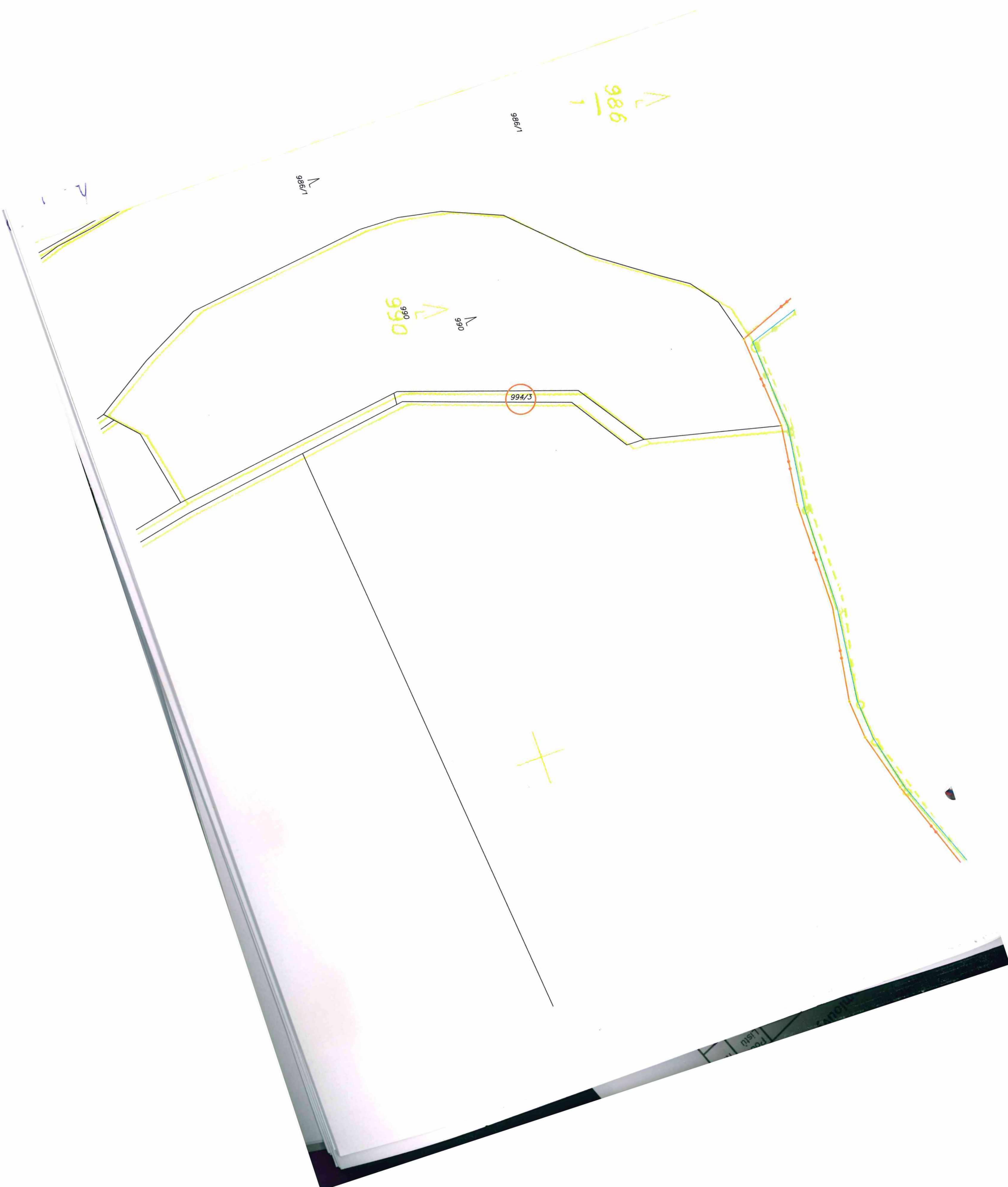

Handwritten notes in blue ink, possibly initials or a signature.

Handwritten notes in yellow ink, possibly a name or title.

1111/5

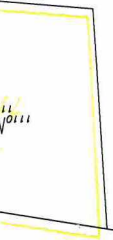

1111/1

1111/1

1111/1



1111/1

1003

1111/10

992/1

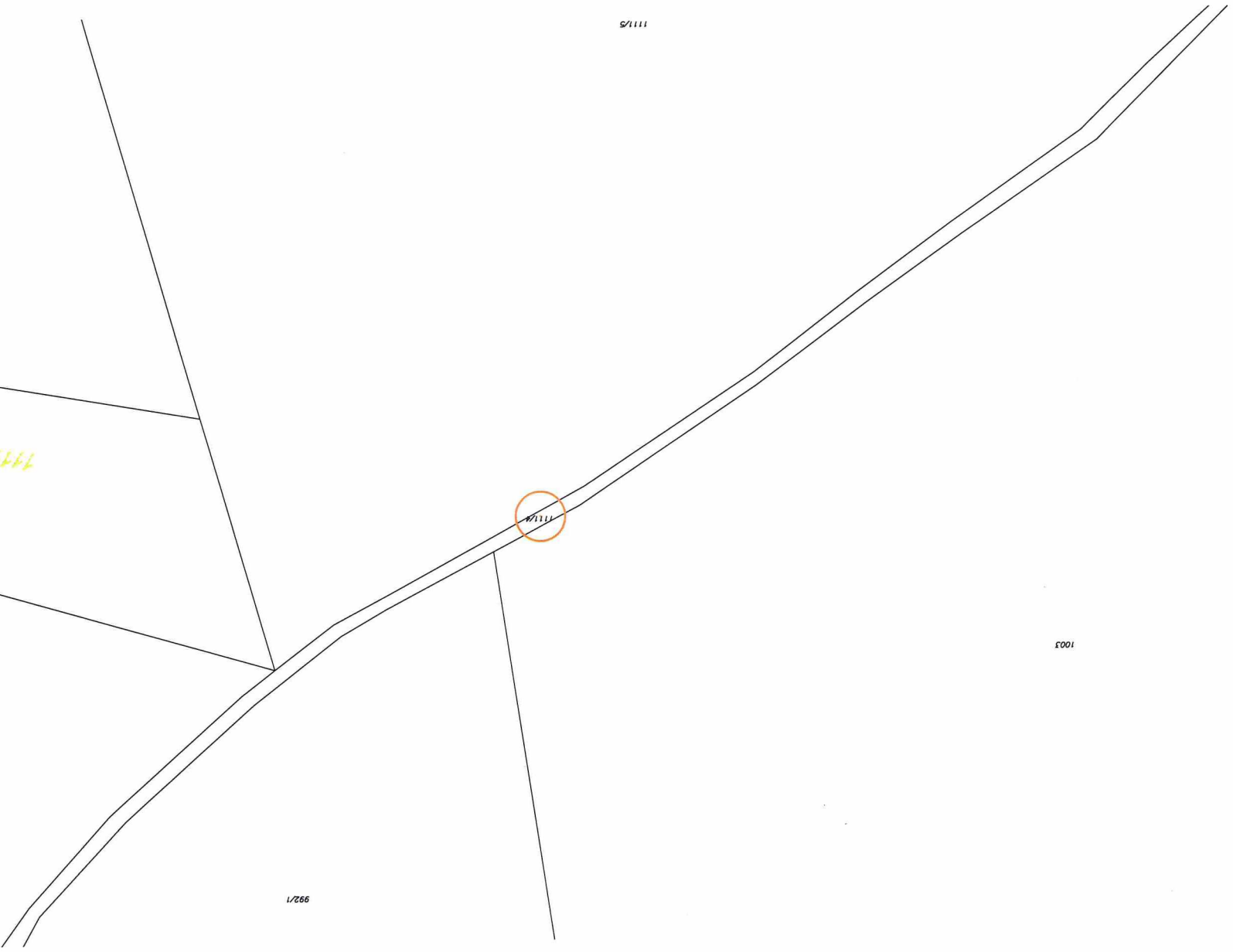

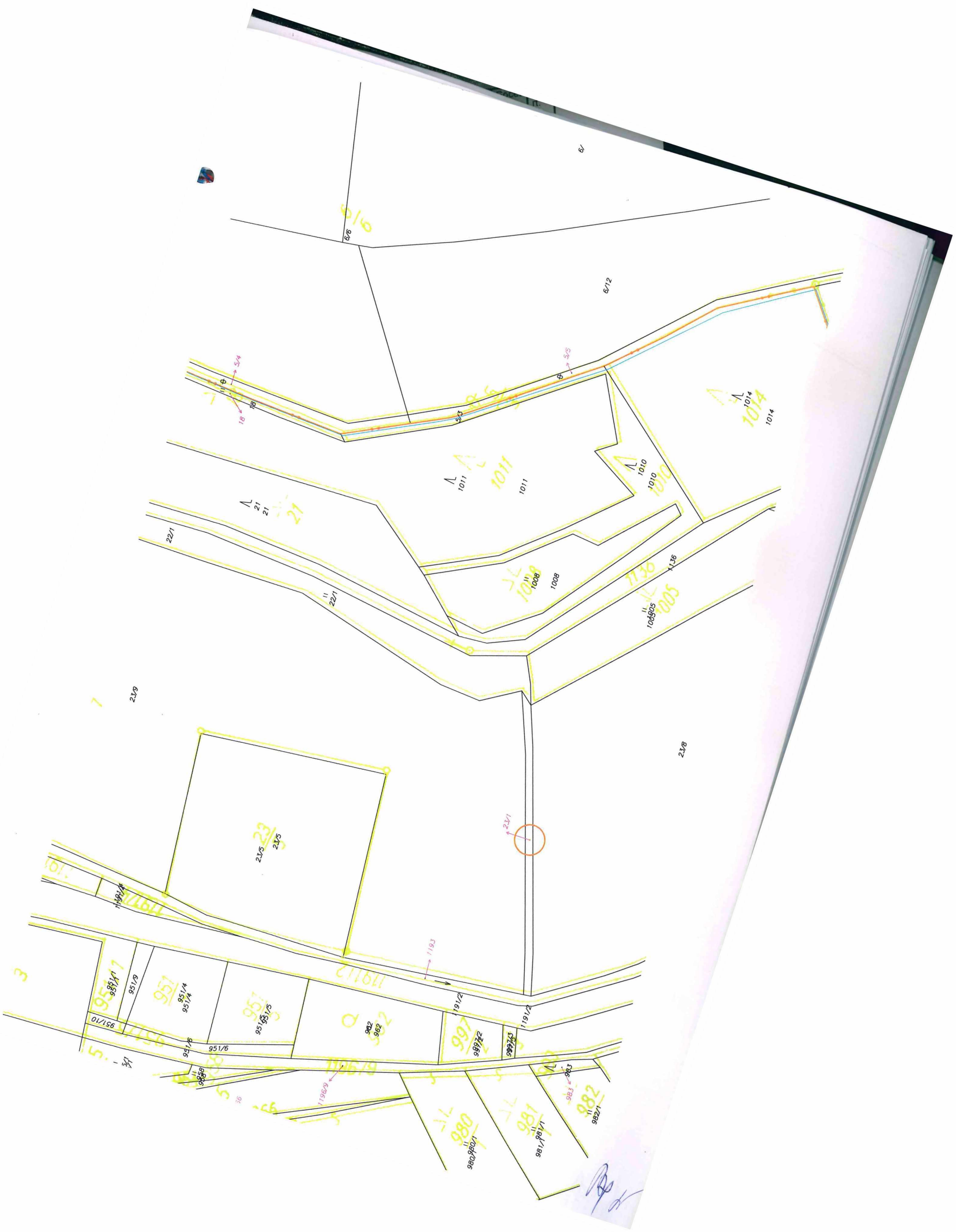

951/4
951/6
951/8
951/10
951/17
951/19
951/23
951/25
951/27
951/29
951/30
951/31
951/32
951/33
951/34
951/35
951/36
951/37
951/38
951/39
951/40
951/41
951/42
951/43
951/44
951/45
951/46
951/47
951/48
951/49
951/50
951/51
951/52
951/53
951/54
951/55
951/56
951/57
951/58
951/59
951/60
951/61
951/62
951/63
951/64
951/65
951/66
951/67
951/68
951/69
951/70
951/71
951/72
951/73
951/74
951/75
951/76
951/77
951/78
951/79
951/80
951/81
951/82
951/83
951/84
951/85
951/86
951/87
951/88
951/89
951/90
951/91
951/92
951/93
951/94
951/95
951/96
951/97
951/98
951/99
951/100

Handwritten signature or initials in blue ink.



350 350

340/1

337/1

351

339

118
7

336

337/2

336

333/2

336

337

334/2

333/1

Map R

A

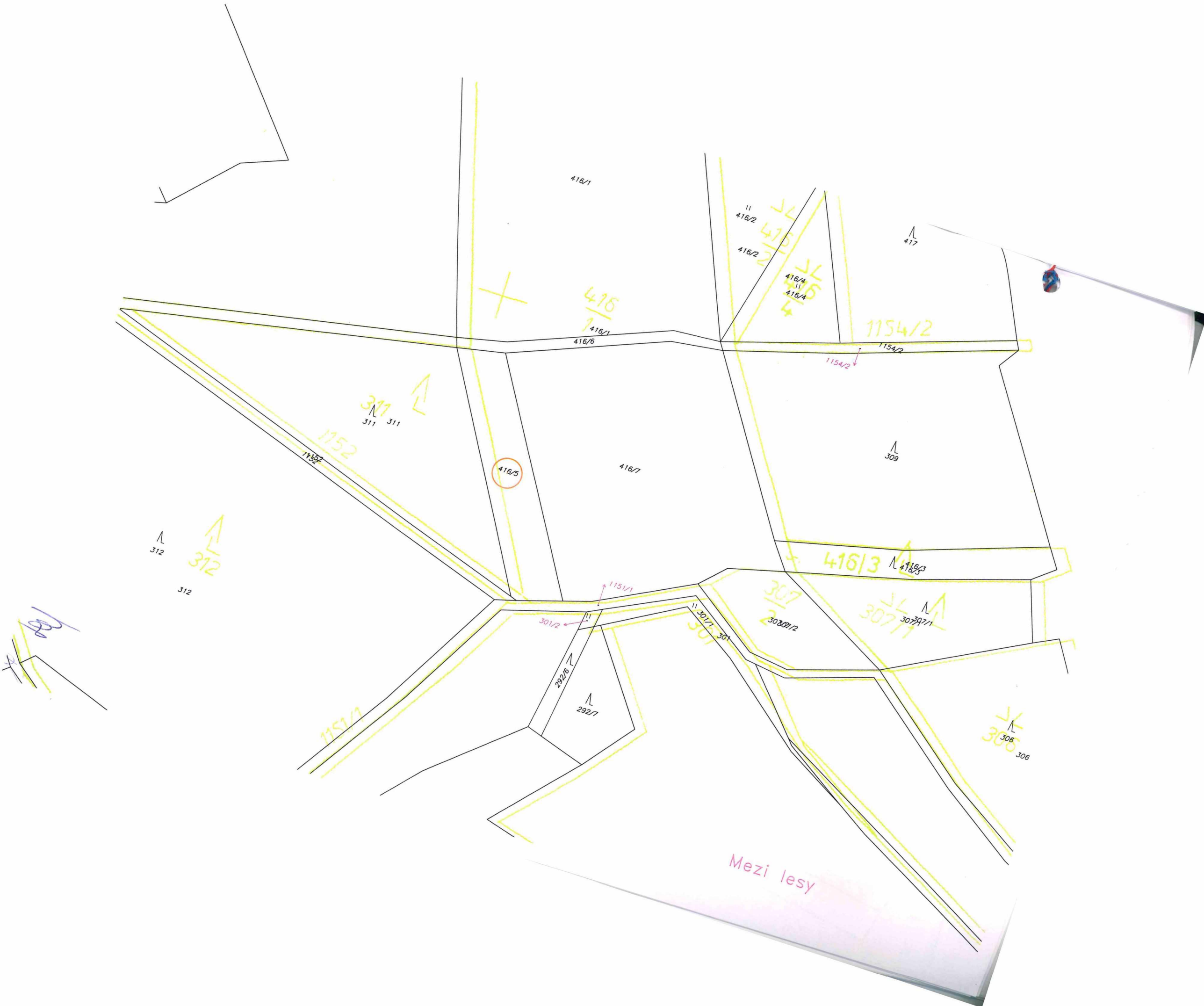



686

703

704

705

706/1

706/2

707

708/2

708/1

709

662/26

714
Černava

662/17

720

721

722

726

673

672/1

662/43

670

669

668

566

32/19

662/35



h

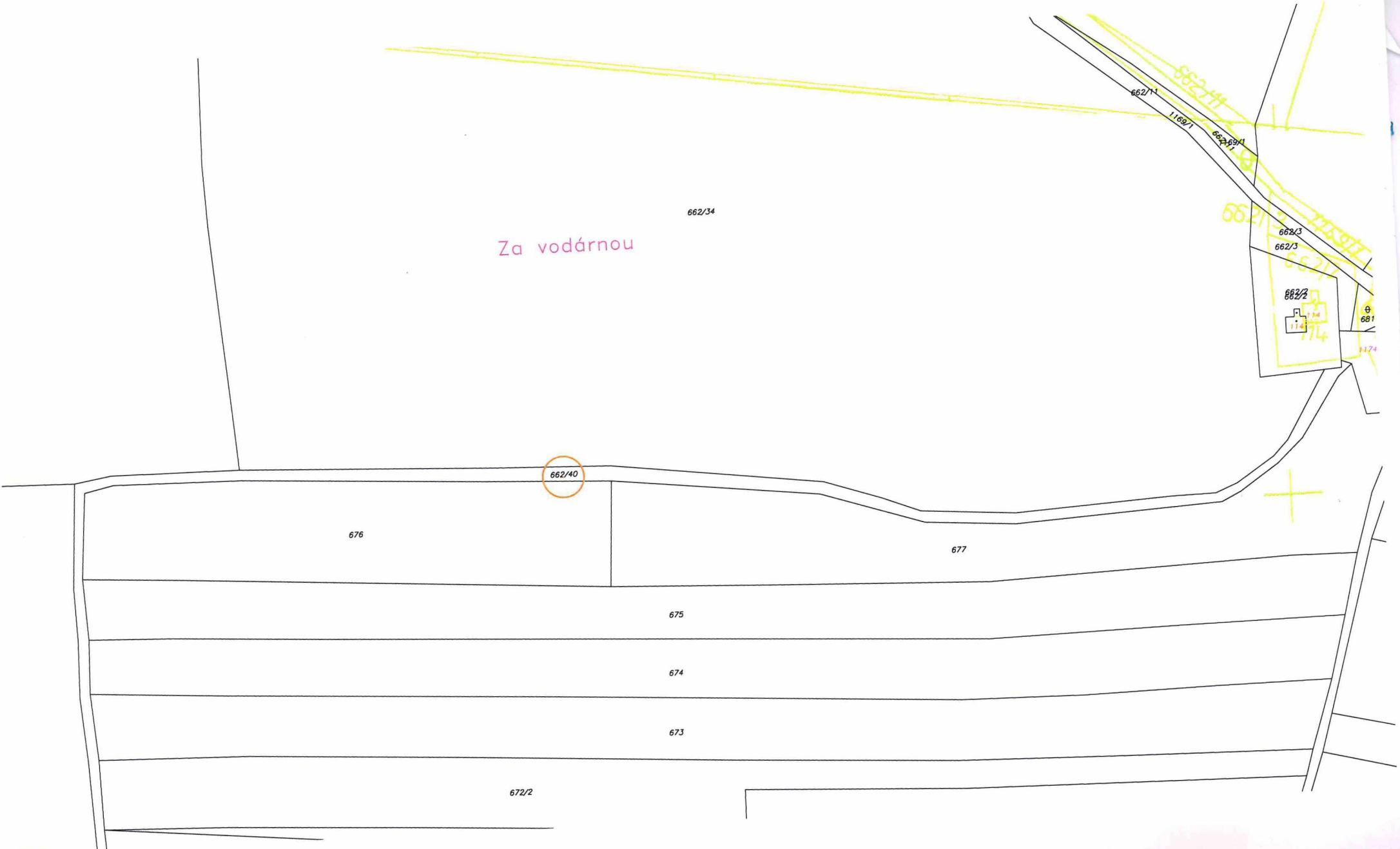

Za vodárnou

662/34

662/40

676

677

675

674

673

672/2

662/11

1.169/1

662/1

662/3

662/3

662/3

662/2

662/14

681

682

top

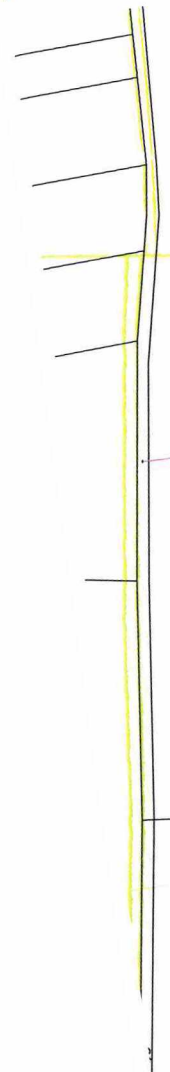

784/2



652/53

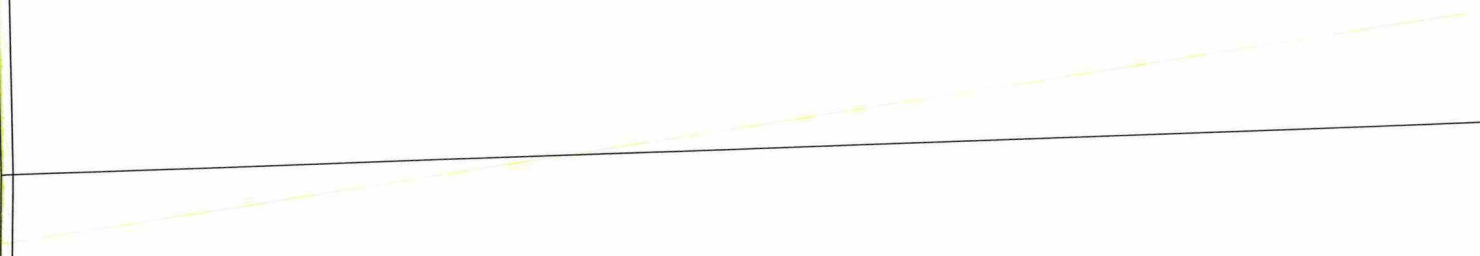

652/54



AD 5