

Příloha k pachtovní smlouvě č. 75N17/38

Zemanová Klára

Variabilní symbol: 7511738

Uzavřeno: 14.3.2017

Roční pacht:

Datum tisku: 14.3.2017

Účinná od: 1.4.2017

14 730 Kč

Katastr	Parcela	/	Díl	Skup.	Kultura	Číslo LV	Cena za ha [Kč]	Výměra [m2]	%	Pacht [Kč]
Podlusky										
	97	0	0	5	0	10 002	73 600	8 697	2,2	1 408,22
	102	0	0	5	0	10 002	73 600	399	2,2	64,61
	103	0	0	5	0	10 002	73 600	16 750	2,2	2 712,16
	109	0	0	5	0	10 002	73 600	4 438	2,2	718,60
výměra dohodou	124	8	2	5	0	10 002	73 600	3 149	2,2	509,89
	124	8	3	5	0	10 002	73 600	1 397	2,2	226,20
	132	0	0	5	0	10 002	73 600	194	2,2	31,41
	144	0	0	5	0	10 002	73 600	24 065	2,2	3 896,60
	290	0	0	5	0	10 002	73 600	6 629	2,2	1 073,37
výměra dohodou	377	0	3	5	0	10 002	73 600	25 233	2,2	4 085,73
	377	0	4	5	0	10 002	73 600	22	2,2	3,56
								90 973		14 730,35
CELKEM:								90 973		14 730 Kč

VÝPIS Z KATASTRU NEMOVITOSTÍ - KatastrNVF

14.3.2017 8:28:57

Informace o parcelách
na katastrálním území: Podlusky
Číselný kód: 741779

Obec:	Roudnice nad Labem	Číselný kód:	565555					
Okres:	Litoměřice	Číselný kód:	3506					
Par.cis	Díl	Výměra[m ²]	DP	CP-E	LV	Využití	Mapa	Parcelní skupina
97	0	8697			10002			Pozemkový katastr - pozemkov..
		6640	KÓD BPEJ 11911					
		2057	KÓD BPEJ 12213					
102	0	399			10002			Pozemkový katastr - pozemkov..
		399	KÓD BPEJ 12213					
103	0	16750			10002			Pozemkový katastr - pozemkov..
		16750	KÓD BPEJ 12213					
109	0	4438			10002			Pozemkový katastr - pozemkov..
		2137	KÓD BPEJ 12212					
		2301	KÓD BPEJ 12213					
124/8	2	0			10002			Pozemkový katastr - pozemkov..
124/8	3	1397			10002			Pozemkový katastr - pozemkov..
132	0	194			10002			Pozemkový katastr - pozemkov..
		194	KÓD BPEJ 12213					
144	0	24065			10002			Pozemkový katastr - pozemkov..
		16793	KÓD BPEJ 11911					
		7272	KÓD BPEJ 12213					
290	0	6629			10002			Pozemkový katastr - pozemkov..
		6629	KÓD BPEJ 11901					
377	3	0			10002			Pozemkový katastr - pozemkov..
377	4	22			10002			Pozemkový katastr - pozemkov..
Vlastník:	10002	Státní pozemkový úřad, Čast obce: Žižkov Husinecká 1024/11a-Praha, 13000 Česká republika						

Počet parcel

11

Výměra celkem[m²]

62591

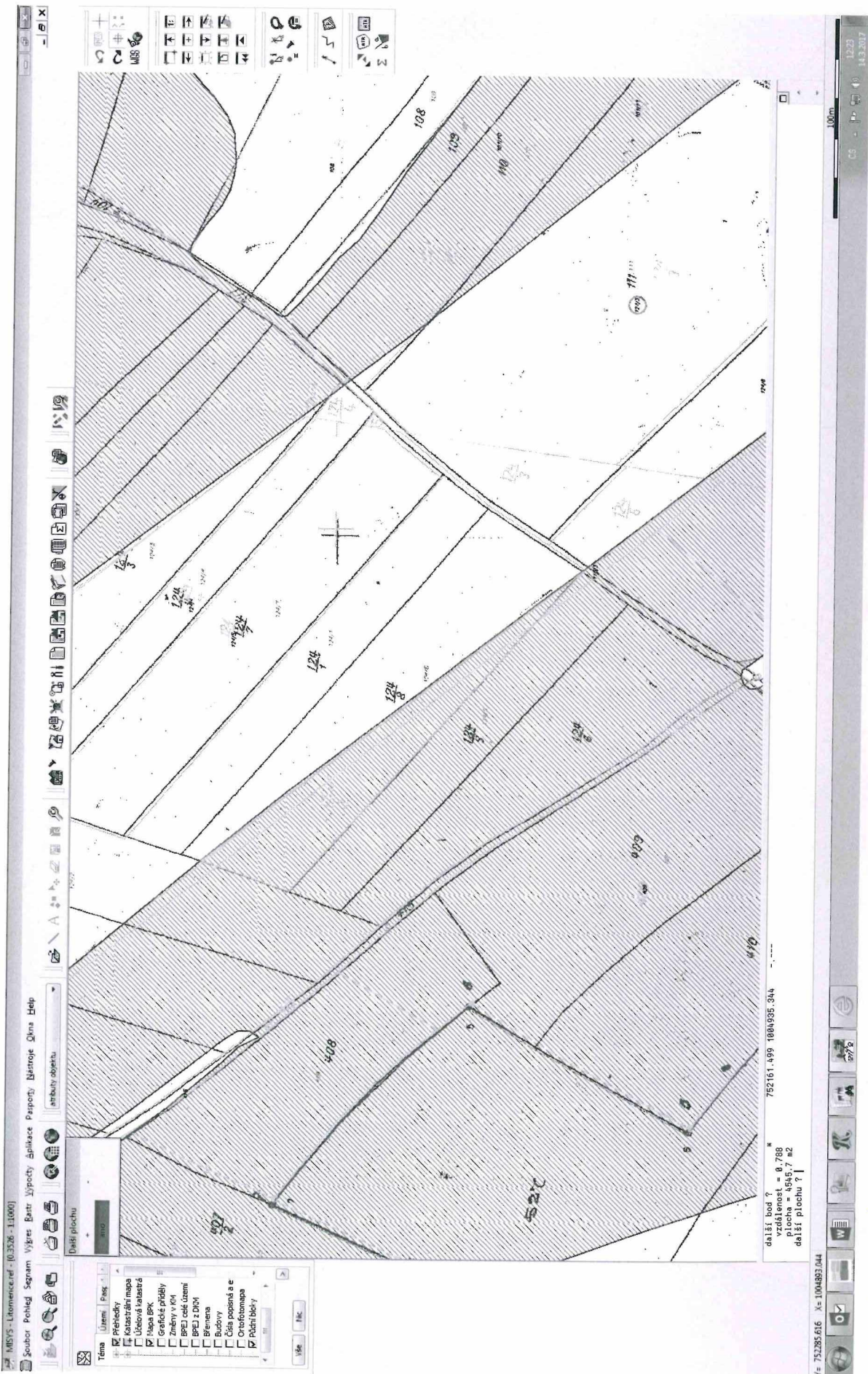

$124/8/2 = 5149 \text{ m}^2$
 $124/8/3 = 1594 \text{ m}^2$

Mo

House



134/2

h

ADT

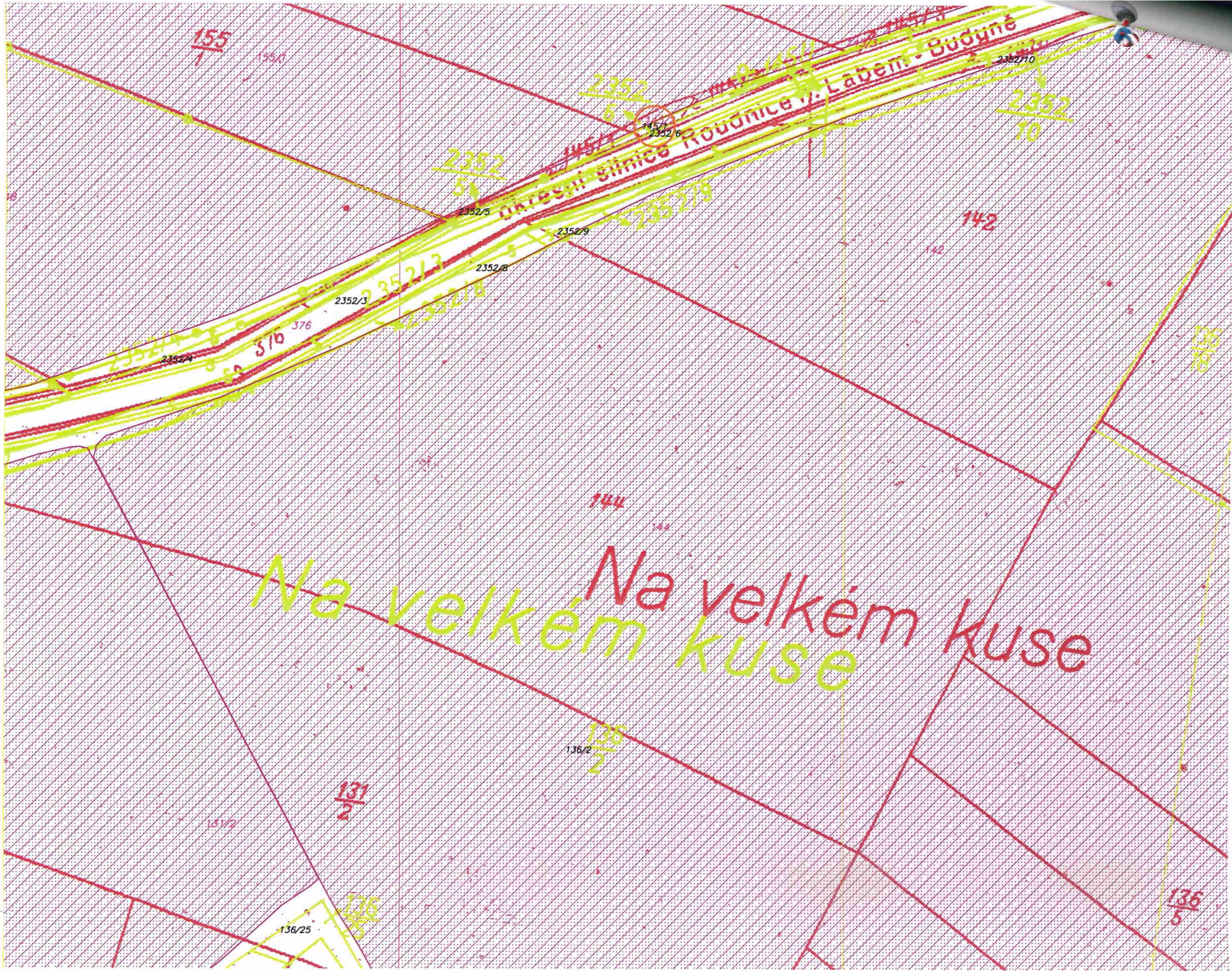

155/1

155/2

2352/5

2352/6

2352/7

2352/8

2352/10

2352/5

2352/9

142

2352/3

2352/8

316

376

2352/4

144

Na velkém kuse

136/2

131/2

131/2

136/25

136/5

136/5

silnice Roudnice n. Labem - Budyně

5

7

mo

