

Dodatek č. 1 ke smlouvě o společném hospodaření

č. 2/2012

Níže uvedení spoluvlastníci nemovitého majetku v k.ú. České Hamry, obec Strážov, okres Klatovy, zapsaného v katastru nemovitostí na LV č. 689, se v souladu s ustanovením § 1746 odst. 2) a ustanoveními § 1115 a násl. Občanského zákoníku a v souladu s ustanoveními zákona č. 289/1995 Sb., Lesního zákona, dohodli na dodatku č. 1 ke smlouvě o společném hospodaření:

Lesy České republiky, s. p.

se sídlem v Hradci Králové, Přemyslova 1106/19, Nový Hradec Králové, PSČ 500 08
zapsané v OR u KS Hradec Králové oddíl A XII, vložka 540

IČ: 42196451, DIČ: CZ42196451,

statutární orgán Ing. Daniel Szórád Ph.D., generální ředitel

na základě pověření zastoupený [REDACTED], lesním správcem LS Klatovy

kontakty: lesní správa tel.: [REDACTED] mail: [REDACTED]
revírník tel.: [REDACTED], mail: [REDACTED]

na straně jedné jako – První spoluvlastník

a

Michael Hubka, nar. 13. 1. 1973

trvale bytem [REDACTED], Východní Předměstí, 326 00 Plzeň

kontakty: tel.: [REDACTED]

mail: [REDACTED]

bankovní spojení: č. ú. [REDACTED]

na straně druhé jako – Druhý spoluvlastník

**uzavírají tento dodatek č. 1 ke smlouvě o společném hospodaření na spoluvlastněných
lesních porostech, kterým se mění:**

Článek I., odst. 3, 4

3. Spoluvlastnická práva se vztahují k tomuto nemovitému majetku:

Katastrální území České Hamry (756733):

Parcelní číslo dle KN	Druh pozemku	Výměra v ha
32	lesní pozemek	0,2448
26/2	lesní pozemek	0,8733
celkem		1,1181

Uvedený nemovitý majetek je veden v Katastru nemovitostí pro Plzeňský kraj, Katastrálního pracoviště Klatovy, pro katastrální území České Hamry, obec Strážov na listu vlastnictví č. 689.

4. Předmětem této smlouvy je výkon spoluvlastnických práv při společném hospodaření v těchto lesních porostech: **22Ba 06,10,14; 22Cb 12**; tyto lesní porosty se nachází na pozemkových parcelách uvedených v předchozím odstavci článku I. tohoto dodatku.

Článek II., odst. 1, 2

1. Tento dodatek se uzavírá na období platnosti Lesní hospodářské osnovy, tj. na období od 1. 1. 2017 do 31. 12. 2018.
2. Místo a plnění v lesním porostu **22Ba 06,10,14; 22Cb 12** v katastrálním území České Hamry, obec Strážov, okres Klatovy.

Článek V., odst. 2, 4

2. Tento dodatek je vyhotoven ve dvou stejnopisech, z nichž po jednom obdrží každá ze smluvních stran.
4. Tento dodatek se uzavírá s účinností ode dne podpisu druhou smluvní stranou s tím, že se strany současně dohodly, že podle obsahu tohoto dodatku ke smlouvě bude postupováno od počátku roku 2017.
5. Ostatní ustanovení smlouvy zůstávají v platnosti s tím, že vztahy v ní upravené se řídí ustanoveními zákona č. 89/2012 Sb., občanského zákoníku.

22 -01- 2018
V Klatovech dne.....

V...*Plz*..... dne *15.1. 2018*

přílohy: porostní mapa
lesní hospodářská osnova

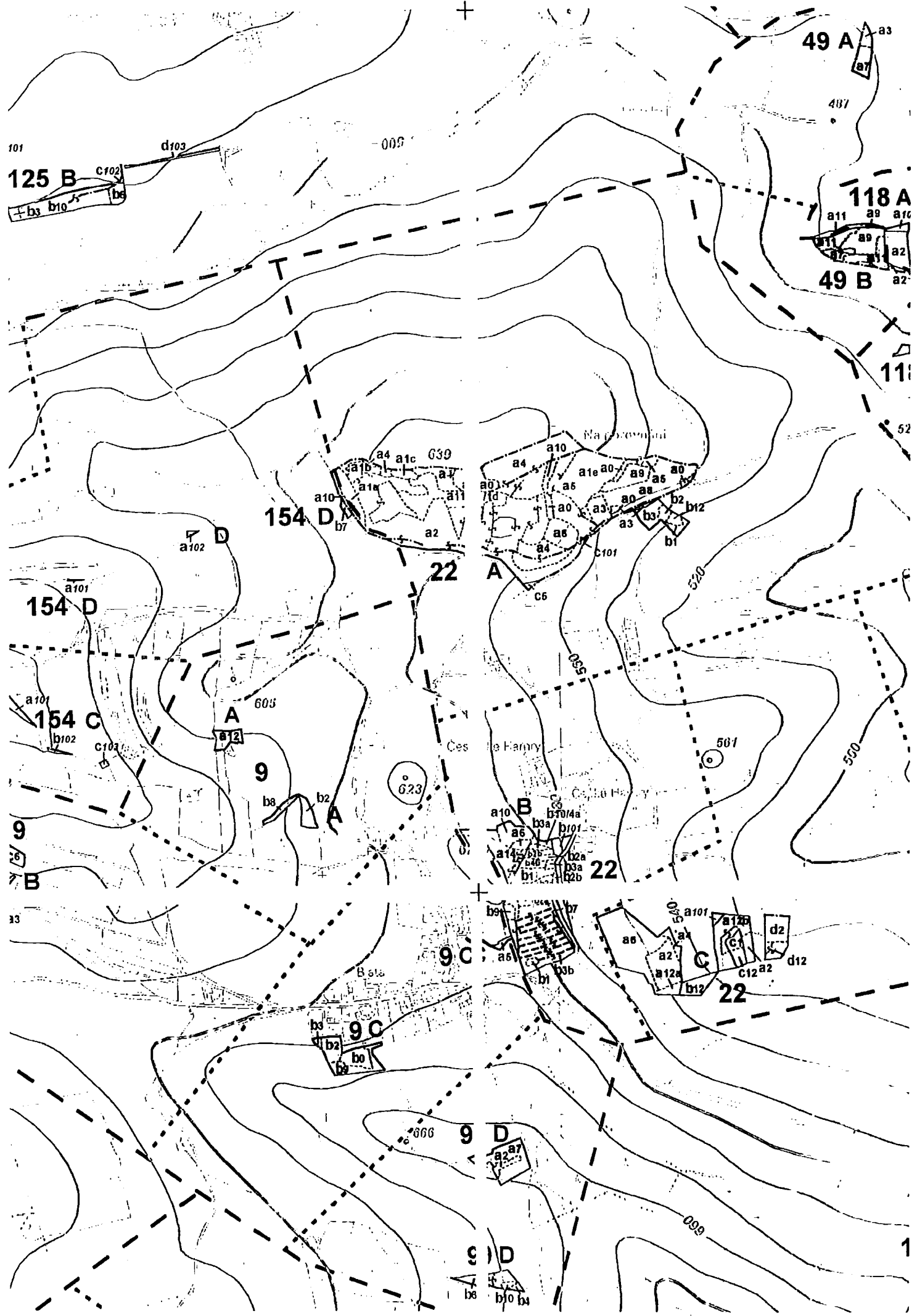

Oddělení: 22	Plocha: 21,99	Majitel: 554	LO: 12 Předhořší Sumavy a Novohradských hor	LHC: 308801	Platnost: 1.1.2017-31.12.2026	Strana: 190
Díl: B Por.: a	Plocha: 0,90	Kategorie/překryv: 10	Zvl.St.: 	Pásmo ohrož: D	LS(LZ): Město Klatovy	OLH: Lesy ČR, s. p.
Popis porostu: Svah, V expozice. S okraj lesa.						
Česká republika(1/2)						

Por.skupina: 6	Plocha por.skup.: 0,08	Les.typ: 4S9	LVS: 4	ORP: 3205 - Klatovy	Kód KÚ: 756733	Název KÚ: České Hamry
Popis por.skup.: Mladá SM kmenovina.						

Hosp. soubor	Věk	Zakme-nění	Dřevina	% Zásou-pení	cm Výš. tloušťka	m Výška	m3 b.k. Obj.stf. kmeně ULT	Bonita abs.	Bonit. 3/2008Sb	Fenol. třída	Poškození	Zásoba v m3 b.k.			Těžba výchovná			Těžba obnovní		Prořezávky		Zalesnění		
												Na 1 ha pl.čl.	Souše	Celkem	Naléh. Násob.	Plocha ha	Na 1 ha	Objem m3	Plocha ha	Objem m3	Naléh. Násob.	Plocha ha	Druh	Dře-vina
411	51	10	SM	100	20	19	0,27	28	3			315	25			38	3							
Por.sk.celkem:				100								315	25	0 1	0,08	38	3							

Por.skupina: 10	Plocha por.skup.: 0,30	Les.typ: 4S9	LVS: 4	ORP: 3205 - Klatovy	Kód KÚ: 756733	Název KÚ: České Hamry
Popis por.skup.: Mýtná SM kmenovina.						

Hosp. soubor	Věk	Zakme-nění	Dřevina	% Zásou-pení	cm Výš. tloušťka	m Výška	m3 b.k. Obj.stf. kmeně ULT	Bonita abs.	Bonit. 3/2008Sb	Fenol. třída	Poškození	Zásoba v m3 b.k.			Těžba výchovná			Těžba obnovní		Prořezávky		Zalesnění		
												Na 1 ha pl.čl.	Souše	Celkem	Naléh. Násob.	Plocha ha	Na 1 ha	Objem m3	Plocha ha	Objem m3	Naléh. Násob.	Plocha ha	Druh	Dře-vina
411	96	9	SM	100	30	28	0,86	28	3	C		506	152			20				SM	70			
Por.sk.celkem:				100								506	152	0,04	20			3			BK	30		

Por.skupina: 14	Plocha por.skup.: 0,52	Les.typ: 4S1	LVS: 4	ORP: 3205 - Klatovy	Kód KÚ: 756733	Název KÚ: České Hamry
Popis por.skup.: Jehličnatá mezernatá kmenovina. KL +.						

Hosp. soubor	Věk	Zakme-nění	Dřevina	% Zásou-pení	cm Výš. tloušťka	m Výška	m3 b.k. Obj.stf. kmeně ULT	Bonita abs.	Bonit. 3/2008Sb	Fenol. třída	Poškození	Zásoba v m3 b.k.			Těžba výchovná			Těžba obnovní		Prořezávky		Zalesnění		
												Na 1 ha pl.čl.	Souše	Celkem	Naléh. Násob.	Plocha ha	Na 1 ha	Objem m3	Plocha ha	Objem m3	Naléh. Násob.	Plocha ha	Druh	Dře-vina
451	132	7	SM	80	37	29	1,32	28	3	C		333	173			149				SM	75			
Por.sk.celkem:				100			0,96	24	4	C		55	29	0,45	174			25			BK	25		

Majitel:	554	LO: 12	Předhoří Šumavy a Novohradských hor	LHC:	308801	Platnost:	1.1.2017-31.12.2026	Strana:	195	Plocha:	21,99	Oddělení:	22
Kategorie/překryv:	10	Zvl.St.:		Pásmo ohraž:	D	LS(LZ):	Město Klatovy	OLH:	Lesy ČR, s. p.	Plocha:	0,24	Díl:	C Por.: b
Popis porostu: Svah, V expozice.													
Česká republika(1/2)													

Por.skupina:	12	Plocha por.skup.	0,24	Les.typ:	5V1	LVS:	5	ORP:	3205 - Klatovy	Kód KÚ:	756733	Název KÚ:	České Hamry																					
Popis por.skup: Mýtná jehličnatá kmenovina s náletem SM.																																		
										Model.těž.%:	88%	Obrnýtí / Obn.doba:	110/30	% mel. a zpevn.dřevin:	25%																			
Hosp. soubor	Věk	Zakm.-řád	Dřevina	Zastoupení	cm	m	m3 b.k.	Bonita abs.	Bon.rel. 3/2008Sb	Fenol. třída	Poškození			Zásoba v m3 b.k.			Těžba výchovná			Těžba obnovní		Profesávky		Zalesnění										
											Druh	%	limise	Na 1 ha pleť	Souše	Celkem	Naléh. Násob.	Plocha ha	Na 1 ha	Objem m3	Plocha ha	Objem m3	Naléh. Násob.	Plocha ha	Druh	Dřevina	Zast v %	Plocha ha						
571	118	8	SM	85	32	29	1,01	28	3	C				404	97																			
			JD	15	39	28	1,50	26	3	C				73	17																			
Por.sk.celkem:				100										477	114					0,24	114			3			100	0,24						