

Příloha k nájemní smlouvě č. 90N17/29

Eurovia CS, a.s.

Variabilní symbol: 9011729

Uzavřeno:

Roční nájem:

Národní 138/10

Datum tisku: 30.10.2017

Účinná od:

12 236 Kč

Praha I-Nové Město

Katastr	Parcela /	Díl	Skup.	Kultura	Číslo LV	Cena za ha [Kč]	Výměra [m2]	%	Nájem [Kč]	
Dalovice										
část	527	1	0	2	11	10 002	7 000 000	275	1,0	1 925,00
	527	3	0	2	14	10 002	7 000 000	1 473	1,0	10 311,00
							1 748			12 236,00
CELKEM:							1 748			12 236 Kč

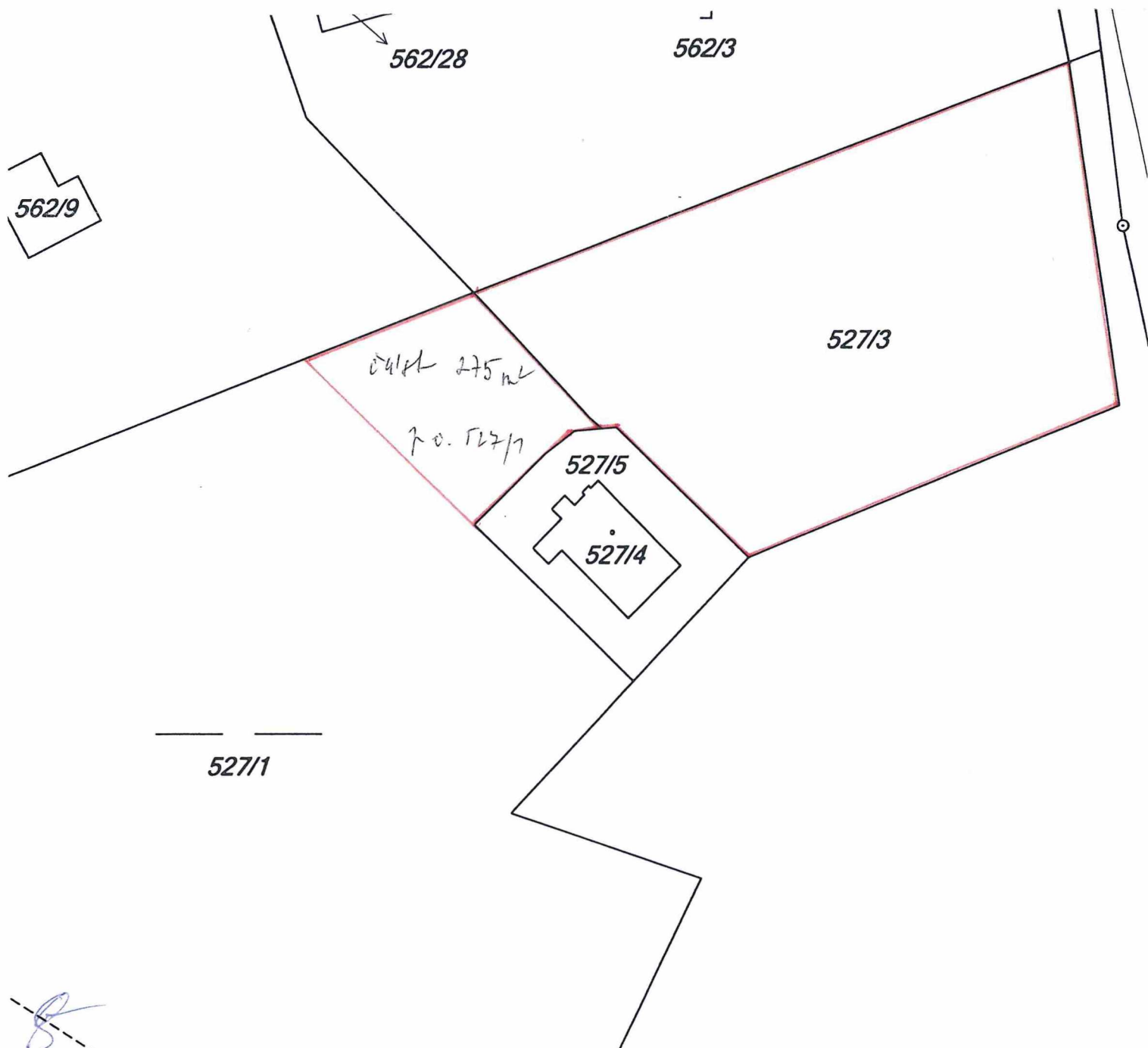

VÝPIS Z KATASTRU NEMOVITOSTÍ - KatastrNVF

k datu:
30.10.STÁTNÍ POZEMKOVÝ ÚŘAD
Krajský pozemkový úřad pro Karlovarský kraj
Čechská 48/73
360 06 Karlovy Vary

Informace o parcele

Okres	Karlovy Vary	Obec	Dalovice
Katastrální území	624586 Dalovice		
Parcela	52711 (28.4.2010)		
Výměra	4242 m ²		
Druh pozemku	vodní plocha	Využití nem.	vodní nádrž umělá
Řízení	V-2171/2010 Řízení ukončeno	Parcelní skupina	Katastr nemovitostí - pozemkové
Mapový list	DKM		
LV	Název	Podíl	Typ práv. vztahu
10002	Česká republika	1/1	Vlastnické právo
	Státní pozemkový úřad, Cast obce: Žižkov Husinecká 1024/11a-Praha, 13000 1/1		Příslušnost hospodařit s majetkem státu

Informace o parcele

Okres	Karlovy Vary	Obec	Dalovice
Katastrální území	624586 Dalovice		
Parcela	52713 (28.4.2010)		
Výměra	1473 m ²		
Druh pozemku	ostatní plocha	Využití nem.	manipulační plocha
Řízení	V-2171/2010 Řízení ukončeno	Parcelní skupina	Katastr nemovitostí - pozemkové
Mapový list	DKM		
LV	Název	Podíl	Typ práv. vztahu
10002	Česká republika	1/1	Vlastnické právo
	Státní pozemkový úřad, Cast obce: Žižkov Husinecká 1024/11a-Praha, 13000 1/1		Příslušnost hospodařit s majetkem státu

Počet parcel	2
Výměra celkem[m ²]	5715