

Dodatek č.1
ke smlouvě o dílo ze dne 3.11.2014
dle § 2586 a násl. zákona č. 89/2012 Sb. občanský zákoník

Objednatel:

Město Králův Dvůr

se sídlem: MěÚ Králův Dvůr, náměstí Míru 139, Králův Dvůr u Berouna, PSČ 267 01

zastoupený: Petrem Vychodilem – starostou města

osoba oprávněná jednat v záležitostech smlouvy: Petr Vychodil – starosta města

IČO: 005 09 701

DIČ: CZ00509701

bankovní spojení: Komerční banka

číslo účtu:

a

Zhotovitel:

TREPART s.r.o.

se sídlem: Pištěkova 782/3, 149 00 Praha 4

zastoupený: Jiřím Křemenákem, jednatelem společnosti

IČO: 259 17 838

DIČ: CZ25917838

zápis v soudním rejstříku vedeném: Městským soudem v Praze, oddíl C vložka 206689

Bankovní spojení: Raiffeisenbank a.s.

číslo účtu:

osoba oprávněná jednat v záležitostech smlouvy:

osoba oprávněná jednat v záležitostech stavby:

1. PŘEDMĚT SMLOUVY

1.1 Předmětem plnění Smlouvy o dílo sepsané a podepsané 3.11.2014 je zhotovení díla „**Cyklostezka Králův Dvůr – Trubín, 1. etapa**“. Rozsah předmětu zůstává v platnosti dle Smlouvy o dílo a tímto Dodatkem se mění následujícím způsobem:

Stavební práce a dodávky blíže specifikované v Příloze č.1 - *Soupis odložených stavebních prací* - tohoto dodatku nebudou na základě dohody Zhotovitele a Objednatele prováděny v rámci celé stavby a jejich provedení bude odloženo s ohledem na kolizi s jinou investiční stavební akcí RWE Česká republika a.s., která bude prováděna v souběhu se stavbou dle této Smlouvy o dílo. Tyto práce budou dokončeny zhotovitelem samostatně v novém termínu a budou fakturovány až po jejich dokončení dle závěrů a dohody smluvních stran z Kontrolního dne stavby č.4 ze dne 14.4.2015.

Práce blíže specifikované v Příloze č.2 tohoto dodatku - *Soupisu neprováděných prací* - nebudou na základě dohody Zhotovitele a Objednatele prováděny. Jedná se o stavební práce a dodávky, jejichž provádění nebylo možné provést, neboť jsou chybně uvedeny ve Výkazu výměr a rozpočtu a jejich provádění není navrženo v Projektové dokumentaci stavby ani platném Stavebním povolení.

4. TERMÍNY PLNĚNÍ

4.2 Termín dokončení

Zhotovitel je povinen dokončit a řádně předat odložené stavební práce a dodávky (dle člán. 1.1. a Přílohy č.1 tohoto dodatku) v termínu do 31.5.2016.

5. CENA DÍLA A PODMÍNKY PRO ZMĚNU SJEDNANÉ CENY

Cena neprováděných prací je následující:

Neprováděné práce – z UZNATELNÝCH nákladů – celkem:

bez DPH - 105 600,00 Kč
DPH 21 % - 22 176,00 Kč
včetně DPH - 127 776,00 Kč

Neprováděné práce – z NEUZNATELNÝCH nákladů – celkem:

bez DPH - 22 500,00 Kč
DPH 21 % - 4 725,- Kč
včetně DPH - 27 225,- Kč

dle Přílohy č.1 - *Soupisu neprováděných prací*, který je přílohou tohoto Dodatku.

22. ZÁVĚREČNÁ USTANOVENÍ

- 22.1. Tento dodatek č. 1 je sepsána na základě dohody smluvních stran o celém jejím obsahu a lze ji měnit či doplňovat pouze formou písemných dodatků s podpisy oprávněných osob obou smluvních stran.
- 22.3. Tento dodatek č.1 se vystavuje v 5 vyhotoveních, z nichž Objednatel obdrží 3 vzájemně potvrzené stejnopisy a Zhotovitel dva vzájemně potvrzené stejnopisy. Tento dodatek musí být tištěn barevně z důvodu plnění pravidel publicity a vizualizace log.
- 22.4. Tento dodatek č.1 nabývá platnosti a účinnosti dnem jejího podpisu oprávněnými zástupci obou stran.

Ostatní ustanovení smlouvy o dílo zůstávají beze změny.

V Praze
Dne 12.5.2015

v Králově Dvoře
dne 12. 05. 2015.

Za Zhotovitele
TREPART s.r.o.

Za Objednatele

.....
Pavel Pátek, jednatel společnosti

.....
Petr Vychodil, starosta

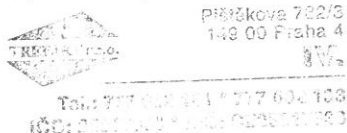

Soupisu odložených stavebních prací - Dodatek č.1 - Příloha č.1

Akce : **Cyklostezka Králův Dvůr – Trubin, 1. etapa**

Objekt: SO 01 Cyklostezka komunikace

číslo pol. dle Změn listu Uznatelné/ neuznatelné dle SoD náklady	kód položky	popis položky	měrná jedn.	množství ve smlouvě	množství odložených prací	cena/ měr. jednotku Kč	celk. cena ve smlouvě Kč	rozdíl celk. ceny Kč
68	Uznatelné - 02	911121111 Montáž zábradlí ocelového přichyceného vruty do betonového podkladu	m	262,000	52,00	600,00	157 200,000	31 200,00
69	Uznatelné - 02	5539153R zábradelní systém pozinkovaný s výplní ze svislých ocelových tyčí, výroba, pozinkování a dodávka	m	262,000	52,00	2 450,00	641 900,000	127 400,00
37	Neuznatelné - 03	184004415 Výsadba sazenic stromů v nad 1500 do 3000 mm do jamky D 700 mm hl 700 mm	kus	27,000	27,00	45,00	1 215,000	1 215,00
38	Neuznatelné - 03	02650464R strom vč. pomocného pěstebního materiálu, komplet dodání a osazení dle výběru investora výšky 300 - 350 cm (např. Dub letní (Quercus robur))	kus	27,000	27,00	2 650,00	71 550,000	71 550,00
41	Neuznatelné - 03	185851121 Dvůz vody pro závluku rostlin za vzdálenosti do 1000 m	m3	135,000	135,00	240,00	32 400,000	32 400,00
63	Neuznatelné - 04	596212232 Klázení zámkové dlažby pozemních komunikací tl 80 mm skupiny C pl do 300 m2	m2	226,000	76,00	220,00	49 720,000	16 720,00
64	Neuznatelné - 04	592453170 dlažba BEST-KARO 20x20x8 cm přírodní	m2	259,450	86,25	360,00	93 402,000	31 050,00
87	Neuznatelné - 05	938902113 Čištění příkopů komunikací příkopovým rypadlem objem nánosů do 0,5 m3/m	m	840,000	840,00	80,00	67 200,000	67 200,00
95	Neuznatelné - 06	R 001 310 Parková lavička, možná dodávka od jakéhokoliv dodavatele, technické, materiálové a provozní vlastnosti jsou požadovány ve standardu dle PD, kompletní dodání vč. založení	kus	10,000	10,00	11 500,00	115 000,000	115 000,00
96	Neuznatelné - 06	R 001 311 Odpadkový koš, možná dodávka od jakéhokoliv dodavatele, technické, materiálové a provozní vlastnosti jsou požadovány ve standardu dle PD, kompletní dodání vč. založení	kus	5,000	5,00	4 950,00	24 750,000	24 750,00
Cena celkem							518 485,00	

Objekt: SO 02 - Dopravné inženýrské opatření DIO

číslo pol. dle Změn listu Uznatelné/ neuznatelné dle SoD náklady	kód položky	popis položky	měrná jedn.	množství ve smlouvě	množství odložených prací	cena/ měr. jednotku Kč	celk. cena ve smlouvě Kč	rozdíl celk. ceny Kč
8	Neuznatelné - 07	91523R008 Vypracování a projednání dokumentace DIO	kus	1,00	1,00	22 500,00	22 500,000	22 500,00
Cena celkem							22 500,00	

CELKEM - odložené práce - UZNATELNÉ - bez DPH 158 600,00 Kč
 CELKEM - odložené práce - NEUZNATELNÉ - bez DPH 382 385,00 Kč
Rozdíl oproti SoD celkem Kč (bez DPH): 540 985,00 Kč

Soupisu neprováděných prací - Dodatek č.1 - Příloha č.2

Akce : **Cyklostezka Králův Dvůr – Trubín, 1. etapa**

SO 01 Cyklostezka komunikace

Objekt:

Číslo a název objektu:											
polož číslo dle SoD	číslo pol. dle Změn listu Uznatelné/ neuznatelné náklady	kód položky	popis položky	měrná jedn.	množství ve smlouvě	množství po změně	rozdíli množství	cena/ měř. jednotku Kč	celk. cena ve smlouvě Kč	celk. cena po změně Kč	rozdíli celk. ceny Kč
65	Uznatelné - 01	632621134	Litý asfalt o tl.vrstvy 40 mm rozprostřený ručně	m2	240,000	0,00	-240,00	440,00	105 600,000	0,00	-105 600,00
Cena celkem										-105 600,00	

Objekt: SO 02 - Dopravné inženýrské opatření DIO

Číslo a název objektu:											
polož číslo dle SoD	číslo pol. dle Změn listu Uznatelné/ neuznatelné náklady	kód položky	popis položky	měrná jedn.	množství ve smlouvě	množství po změně	rozdíli množství	cena/ měř. jednotku Kč	celk. cena ve smlouvě Kč	celk. cena po změně Kč	rozdíli celk. ceny Kč
8	Neuznatelné - 07	91523R008	Vypracování a projednání dokumentace DIO	Kus	1,00	0,000	-1,00	22 500,00	22 500,000	0,00	-22 500,00
Cena celkem										-22 500,00	

CELKEM - neprováděné méně-práce - UZNATELNÉ - bez DPH										-105 600,00 Kč
CELKEM - neprováděné méně-práce - NEUZNATELNÉ - bez DPH										-22 500,00 Kč
Rozdíli oproti SoD celkem Kč (bez DPH):										-128 100,00 Kč