

KUPNÍ SMLOUVA č. j. HSKL-1799/2016-ÚE

dle ustanovení § 2079 a násl. zákona č. 89/2012 Sb., občanský zákoník (dále jen „OZ“)

uzavřená níže uvedeného dne, měsíce a roku mezi smluvními stranami

Prodávající

Interier Říčany a.s.

se sídlem:

V Chotejně 4, 102 00 Praha 10

zastoupený:

Ing. Vladimír Borovička, předseda představenstva

Anežka Znamenáčková, člen představenstva

na základě plné moci

IČO:

28162471

DIČ:

bankovní spojení:

číslo účtu:

kontaktní osoba:

e-mail:

zapsaná v obchodním rejstříku vedeném u Městského soudu v Praze, oddíl B, vložka 12380

(dále jen „prodávající“)

a

Kupující

Česká republika – Hasičský záchranný sbor Středočeského kraje

se sídlem:

Jana Palacha 1970, 272 01 Kladno

zastoupený:

plk. Ing. Miloslavem Svatošem, ředitelem Hasičského záchranného sboru Středočeského kraje, vrchním radou

IČ:

70885371

DIČ:

CZ70885371 – není plátce DPH/osoba identifikovaná k dani

bankovní spojení:

číslo účtu:

telefon:

ID DS:

dz4aa73

e-mail:

(dále jen „kupující“)

I.

Úvodní ustanovení

Tato smlouva byla smluvními stranami uzavřena na základě rámcové smlouvy na „dodávky kancelářského, sedacího a lehacího nábytku pro rok 2015 - 2016“, č. j. MV-65475-58/VZ-2014 uzavřené dne 12. května 2015 (dále jen „RS“).

II.

Předmět plnění

1. Předmětem této smlouvy je stanovení podmínek platných pro dodávky kancelářského, sedacího a lehacího nábytku specifikovaného v příloze č. 1 této kupní smlouvy.
2. Kupující se zavazuje předmět plnění převzít a zaplatit sjednanou cenu dle článku III.

III.

Kupní cena

1. Nabídnuté jednotkové ceny uvedené v příloze č. 1 této kupní smlouvy jsou považovány za ceny nejvýše přípustné a nepřekročitelné, zahrnující cenu za dopravu do místa plnění, včetně dalších nákladů souvisejících s dodávkou předmětu plnění v této smlouvě výslovně neuvedených. Změna nabídnutých jednotkových cen je možná pouze na základě změny právních předpisů a to při změnách daňových sazeb (DPH) a růstu inflace.

IV.

Doba a místo plnění

1. Prodávající je povinen dodat předmět plnění nejpozději do 35 kalendářních dnů ode dne doručení písemné objednávky.
2. Místa plnění: jednotlivé stanice HZS Středočeského kraje uvedené v příloze č. 1 této smlouvy.
3. V případě potřeby je kupující oprávněn, před zasláním výzvy k podání nabídky, vyzvat prodávajícího k prohlídce objektu, pro který je určen předmět plnění a požádat o zpracování architektonického návrhu v 3D programu (vizualizace). Zpracování vizualizace není součástí předmětu plnění dle této kupní smlouvy a netvoří součást ceny za předmět plnění. Pro vytvoření vizualizace je prodávající oprávněn si od kupujícího vyžádat podklady, případně technickou dokumentaci daného prostoru.
4. Při předložení návrhu na uzavření kupní smlouvy se prodávající zavazuje předložit kupujícímu vzorek barevného provedení lamina.

V.

Všeobecné dodací podmínky

1. Dodávka zboží bude považována za dodanou jejím převzetím kupujícím a podpisem dodacího listu nebo předávacího protokolu zástupci obou smluvních

stran v místě plnění. Jedno vyhotovení dodacího listu zůstane kupujícímu a druhé vyhotovení bude předáno prodávajícímu.

2. Prodávající se zavazuje veškeré zboží, které je předmětem plnění této smlouvy, opatřit pro přepravu způsobem, který je obvyklý pro takové zboží v obchodním styku.
3. Kupující nabývá vlastnické právo k dodanému zboží jeho převzetím a je oprávněn zboží používat. Přejednost nebezpečí škody na zboží se řídí ustanoveními OZ.

VI.

Platební podmínky

1. Platba za uskutečněné dodávky předmětu plnění bude prováděna bezhotovostním platebním převodem na základě faktur – daňových dokladů vystavených v písemné podobě prodávajícím do 14 kalendářních dnů po řádném předání a převzetí dodávky kupujícím. Přílohou každé faktury bude zástupci obou stran podepsaný dodací list nebo předávací protokol potvrzující, že dodávka byla dodána kupujícímu v požadovaném množství a kvalitě.
2. Faktury musí obsahovat č. j. kupní smlouvy, č. j. RS, ke které se dodávka vztahuje, všechny údaje uvedené v § 29 a násl. zákona č. 235/2004 Sb., o dani z přidané hodnoty, ve znění pozdějších předpisů, a údaje uvedené v § 435 OZ a § 7 zákona č. 90/2012 Sb., o obchodních korporacích.
3. Faktury jsou splatné do 30 kalendářních dnů ode dne jejich prokazatelného doručení příslušnému kupujícímu na adresu uvedenou v kupní smlouvě — poštovní adresu. Fakturační adresa je sídlo zadavatele. Jednotlivé faktury budou zaslány na poštovní adresy uvedené v příloze č. 1 této smlouvy (tzn. adresy pro doručení faktur).
4. Faktury jsou považovány za proplacené okamžikem odepsání příslušné finanční částky z účtu kupujícího ve prospěch účtu prodávajícího.
5. Kupující je oprávněn před uplynutím lhůty splatnosti faktur vrátit prodávajícímu bez zaplacení fakturu, která neobsahuje náležitosti stanovené touto kupní smlouvou nebo obecně závaznými právními předpisy, není doložena kopií potvrzeného dodacího listu, obsahuje jiné cenové údaje nebo jiný druh plnění než dohodnutý ve smlouvě nebo budou-li tyto údaje uvedeny chybně, a to s uvedením důvodu vrácení. Prodávající je povinen v případě vrácení faktury fakturu opravit nebo vyhotovit fakturu novou. Důvodným vrácením faktury přestává běžet původní lhůta splatnosti. Nová lhůta v původní délce splatnosti běží znovu ode dne doručení opravené nebo nově vystavené faktury kupujícímu.
6. Platby budou realizovány v Kč na základě předložené faktury v písemné podobě.
7. Zálohové platby kupující neposkytuje.

VII.

Záruka

1. Prodávající se zavazuje poskytovat záruku za jakost, která zaručuje, že zboží bude odpovídat technické specifikaci stanovené touto smlouvou a bude prosté právních i faktických vad. Prodávající poskytuje záruční dobu na zboží v délce minimálně 60 měsíců pro kancelářský nábytek.

2. U sedacího a ležacího nábytku bude poskytnuta záruční doba v délce minimálně 60 měsíců, s výjimkou položek 8-14 přílohy č. 3 RS. U těchto položek bude poskytnuta záruční doba minimálně 36 měsíců.
3. Ostatní podmínky se řídí ustanoveními RS, a pokud RS podmínky neupřesňuje, ustanovením OZ.

VIII.

Vady

1. Prodávající je povinen dodat zboží v množství, druhu a jakosti (specifikace zboží v příloze č. 1 této smlouvy) dle kupní smlouvy a při dodržení obchodních podmínek sjednaných v RS, včetně podmínek pro přepravu do místa dodání. Kupující je povinen dodané zboží převzít a zaplatit kupní cenu.
2. Poruší-li prodávající povinnosti stanovené v bodu 1 tohoto článku, jedná se o vady plnění. Za vady plnění se považuje i dodání jiného druhu předmětu plnění, než určuje tato smlouva. Kupující je povinen reklamovat vady bezodkladně po jejich zjištění.
3. Zjistí-li kupující vady týkající se jakosti dodaného předmětu plnění již při dodání, je oprávněn odmítnout jejich převzetí a od kupní smlouvy odstoupit. To platí i při dodání jiného druhu předmětu plnění, než určuje kupní smlouva. Odstoupení od kupní smlouvy bezodkladně kupující písemně oznámí prodávajícímu.
4. Vady, které se týkají jakosti dodaného předmětu plnění, které kupující zjistí až po převzetí dodávky, je prodávající povinen odstranit nejpozději do 7 dnů od oznámení reklamace. Prodávající odstraní vady bezúplatně dodáním náhradního plnění v množství a jakosti dle kupní smlouvy. Obdobně postupuje prodávající i v případě, nevyužije-li kupující svého práva na odstoupení od smlouvy podle bodu 3 tohoto článku.
5. Ujednáním o náhradním plnění není dotčena odpovědnost prodávajícího za škodu.

IX.

Odstoupení od smlouvy

1. Odstoupení od smlouvy se řídí ustanoveními této smlouvy a OZ.
2. Smluvní strany pokládají za podstatné porušení smlouvy prodlení prodávajícího se splněním předmětu kupní smlouvy ve sjednaném termínu dle čl. IV. této smlouvy nebo nedodání předmětu plnění v požadované kvalitě a množství dle této smlouvy.
3. Kupující je oprávněn odstoupit od smlouvy, jestliže se prodávající ocitne pravomocným rozhodnutím soudu v úpadku dle zákona č. 182/2006 Sb., o úpadku a způsobech jeho řešení (insolvenční zákon), ve znění pozdějších předpisů.

X.

Řešení sporů

1. Veškeré spory mezi smluvními stranami budou řešeny nejprve smírně.

2. Nebude-li smírného řešení dosaženo, budou spory řešeny v soudním řízení před obecnými soudy České republiky.

XI.

Odpovědnost za škody

Prodávající odpovídá za škodu způsobenou vadným plněním této smlouvy v rozsahu stanoveném českým právním řádem, zejména pak OZ.

XII.

Závěrečná ustanovení

1. Tato kupní smlouva se řídí primárně jejími ustanoveními, není-li ujednáno speciálně, tak RS, jinak právním řádem České republiky, zejména příslušnými kogentními ustanoveními OZ.
2. Smlouva nabývá platnosti a účinnosti dnem uzavření.
3. Smlouva může být měněna nebo doplňována jen písemnými, očíslovanými dodatky odsouhlasenými smluvními stranami, které se stanou nedílnou součástí této smlouvy.
4. Obě smluvní strany prohlašují, že tato smlouva nebyla uzavřena v tísní, ani za jednostranně nevýhodných podmínek a na důkaz toho připojují své vlastnoruční podpisy.
5. Tato smlouva je vyhotovena ve 3 stejnopisech, z nichž 1 obdrží prodávající a 2 kupující.
6. Otázky neupravené touto smlouvou se řídí ustanoveními RS, a pokud RS problematiku neupravuje, příslušnými ustanoveními OZ.
7. Prodávající bere na vědomí povinnost kupujícího uveřejnit uzavřenou smlouvu v registru smluv dle zákona č. 340/2015 Sb., o zvláštních podmínkách účinnosti některých smluv, uveřejňování těchto smluv a o registru smluv.
8. Nedílnou součástí této kupní smlouvy je příloha č. 1 – předmět plnění a dodací místa, příloha č. 2 – situační nákres atypu k položce č. 49 a příloha č. 3 – výkres atypu k položce č. 22

V Praze dne

20.07.2016

V Kladně dne.....

27-07-2016

zde podpis

zde podpis

prodávající
Tomáš Hrdinka
obchodní ředitel
na základě plné moci

kupující
plk. Ing. Miloslav Svatoš
ředitel HZS Středočeského kraje
vrchní rada

INTERIER ŘÍČANY
Interier Říčany s.r.o.
V Chrástě 4, 162 00 Říčany 10
IČO: 23102471, DIČ: CZ23102471
www.interier-ricany.cz

Česká republika
Hasičský záchranný sbor
Středočeského kraje
Jana Palácha 1970
272 01 Kladno

příloha č. 1 smlouvy

ÚO Příbram - stanice Příbram

číslo pol.	počet ks	název	rozměr (v mm)	provedení	cena bez DPH	cena celkem bez DPH	předpokl. cena celkem s DPH
49	3	Satní skříň služební s nástavcem	1200x600x2500	třešeň 344	7 500,00	22 500,00	27 225,00
50	3	Válenda čalouněná s úložným prostorem		třešeň 344, čalounění: barva světle hnědá	5 207,00	15 621,00	18 901,41

Poštovní adresa: Hasičský záchranný sbor Středočeského kraje, ÚO Příbram, Školní 70, 261 95 Příbram VIII

Dodací adresa: HZS Středočeského kraje, ÚO Příbram, Školní 70, 261 95 Příbram VIII

Kontaktní osoba: [REDAKCE]

ÚO Příbram - stanice Sedlčany

číslo pol.	počet ks	název	rozměr (v mm)	provedení	cena bez DPH	cena celkem bez DPH	předpokl. cena celkem s DPH
3	2	Kontejner ke kancelářskému stolu - centrální zámek, LTD 18 mm	430x600x610	třešeň 344	2 200,00	4 400,00	5 324,00

Poštovní adresa: Hasičský záchranný sbor Středočeského kraje, ÚO Příbram, Školní 70, 261 95 Příbram VIII

Dodací adresa: HZS Středočeského kraje, ÚO Příbram - stanice Sedlčany, Kňovická 330, 264 01 Sedlčany

Kontaktní osoba: [REDAKCE]

ÚO Příbram - stanice Dobříš

číslo pol.	počet ks	název	rozměr (v mm)	provedení	cena bez DPH	cena celkem bez DPH	předpokl. cena celkem s DPH
22	3	Skříň 2-dveřová šatní, plně dveře, šatní vložka, mezistěna, LTD 18 mm	800x600x1780	třešeň 344	3 200,00	9 600,00	11 616,00

Poštovní adresa: Hasičský záchranný sbor Středočeského kraje, ÚO Příbram, Školní 70, 261 95 Příbram VIII

Dodací adresa: HZS Středočeského kraje, ÚO Příbram - stanice Dobříš, Plk. B. Petroviče 601, 263 01 Dobříš

Kontaktní osoba: [REDAKCE]

 **INTERIER RÍČANY**
Interier Ríčaný s.r.o.
Vřetovská 4, 102 00 Praha 10
IČO: 261 034 71, DIČ: CZ26162471
www.interier-ricany.cz

Krajské ředitelství

číslo pol.	počet ks	název	rozměr (v mm)	provedení	cena bez DPH	cena celkem bez DPH	předpokl. cena celkem s DPH
atyp 27	1	atyp - Skříňka s dvířky nízká s 1 policí, plné dveře, LTD 18 mm - půda 25 mm, rektifikace ve dně skříňky (bez soklu)	800x470x742	třešeň 344	1 780,00	1 780,00	2 153,80
22	2	Skříň 2-dveřová šatní, plné dveře, šatní vložka, mezistěna, LTD 18 mm	800x600x1780	třešeň 344	3 200,00	6 400,00	7 744,00
10	2	Nástavec na 2-dveřovou šatní skříň, dveře 2-křídle, LTD 18 mm, 1 police	800x600x720	třešeň 344	1 611,00	3 222,00	3 898,62
atyp 49	4	atyp - Šatní skříň služební s nástavcem	viz situační nákres (příloha č. 2 smlouvy)	třešeň 344	9 375,00	37 500,00	45 375,00
7	6	Křeslo manažerské čalouněné - 130 kg, opěrák ze síťoviny		barva černá	4 500,00	27 000,00	32 670,00

Poštovní adresa: Hasičský záchranný sbor Středočeského kraje, Jana Palacha 1970, 272 01 Kladno

Dodací adresa: HZS Středočeského kraje, krajské ředitelství, Jana Palacha 1970, 272 01 Kladno

Kontaktní osoba: [REDAKCE]

ÚO Nymburk - stanice Nymburk

číslo pol.	počet ks	název	rozměr (v mm)	provedení	cena bez DPH	cena celkem bez DPH	předpokl. cena celkem s DPH
53	16	Židle dřevěná čalouněná s kovovou kostrou		buk, čalounění: barva světle hnědá	2 110,00	33 760,00	40 849,60
atyp 22	10	atyp - Skříň 2-dveřová šatní, plné dveře, šatní vložka, mezistěna, LTD 18 mm, atypicky osadit obě strany skříňě policemi v počtu 3 do každé strany (4 stejná patra) - vyjmout šatní tyč na ramínka	800x600x1780	buk světlý 876	4 000,00	40 000,00	48 400,00
10	10	Nástavec na 2-dveřovou šatní skříň, dveře 2-křídle, LTD 18 mm, 1 police	800x600x720	buk světlý 876	1 611,00	16 110,00	19 493,10

Poštovní adresa: Hasičský záchranný sbor Středočeského kraje, ÚO Nymburk, Tyršova 11, 288 02 Nymburk

dodací adresa: Hasičský záchranný sbor Středočeského kraje, ÚO Nymburk, Tyršova 11, 288 02 Nymburk

kontaktní osoba: [REDAKCE]

INTERIER RÍČANY
 Interier Ríčany a.s.
 V Chotějné 4, 102 00 Praha 10
 IČ: 238102471, DIČ: CZ238162471
 www.interier-ricany.cz

ÚO Kladno - stanice Řevnice

číslo pol.	počet ks	název	rozměr (v mm)	provedení	cena bez DPH	cena celkem bez DPH	předpokl. cena celkem s DPH
53	15	Židle dřevěná čalouněná s kovovou kostrou		buk, čalounění: barva černá	2 110,00	31 650,00	38 296,50
6	12	Křeslo konferenční kovové čalouněné s područkami		čalounění: barva černá	2 153,00	25 836,00	31 261,56

Poštovní adresa: Hasičský záchranný sbor Středočeského kraje, Jana Palacha 1970, 272 01 Kladno

Dodací adresa: HZS Středočeského kraje, ÚO Kladno - stanice Řevnice, Havlíčkova 174, 252 30 Řevnice

Kontaktní osoba: [REDAKCE]

ÚO Kladno - stanice Jílové u Prahy

číslo pol.	počet ks	název	rozměr (v mm)	provedení	cena bez DPH	cena celkem bez DPH	předpokl. cena celkem s DPH
27	9	Skříňka s dvířky nízká s 1 polici, plně dveře, LTD 18 mm	800x440x720	buk světlý 876	1 424,00	12 816,00	15 507,36
9	9	Nástavec na 2-dveřovou skříň, dveře 2-křídle, LTD 18 mm, 1 police	800x440x720	buk světlý 876	1 451,00	13 059,00	15 801,39
6	4	Křeslo konferenční kovové čalouněné s područkami		čalounění: barva černá	2 153,00	8 612,00	10 420,52
53	10	Židle dřevěná čalouněná s kovovou kostrou		buk, čalounění: barva černá	2 110,00	21 100,00	25 531,00

Poštovní adresa: Hasičský záchranný sbor Středočeského kraje, Jana Palacha 1970, 272 01 Kladno

Dodací adresa: HZS Středočeského kraje, ÚO Kladno - stanice Jílové u Prahy, Rudných dolů 460, 254 01 Jílové u Prahy

Kontaktní osoba: [REDAKCE]

ÚO Kladno - stanice Stochov

číslo pol.	počet ks	název	rozměr (v mm)	provedení	cena bez DPH	cena celkem bez DPH	předpokl. cena celkem s DPH
50	8	Válenda čalouněná s úložným prostorem		třešeň 344, čalounění: barva modrá	5 207,00	41 656,00	50 403,76
59	5	Židle kovová čalouněná konferenční s područkami - 120 kg		konstrukce: barva černá, čalounění: barva černá	1 591,00	7 955,00	9 625,55
7	1	Křeslo manažerské čalouněné - 130 kg, opěrák ze síťoviny		barva černá	4 500,00	4 500,00	5 445,00

Poštovní adresa: Hasičský záchranný sbor Středočeského kraje, Jana Palacha 1970, 272 01 Kladno

Dodací adresa: HZS Středočeského kraje, ÚO Kladno - stanice Stochov, U Stadionu 527, 273 03 Stochov

Kontaktní osoba: [REDAKCE]

zde podpis

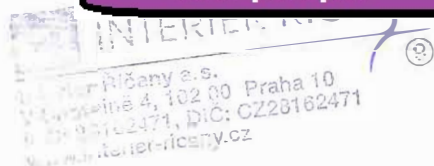

Cena dodávky celkem bez DPH (v Kč):

385 077,00

Cena dodávky celkem s DPH 21% (v Kč):

465 943,17

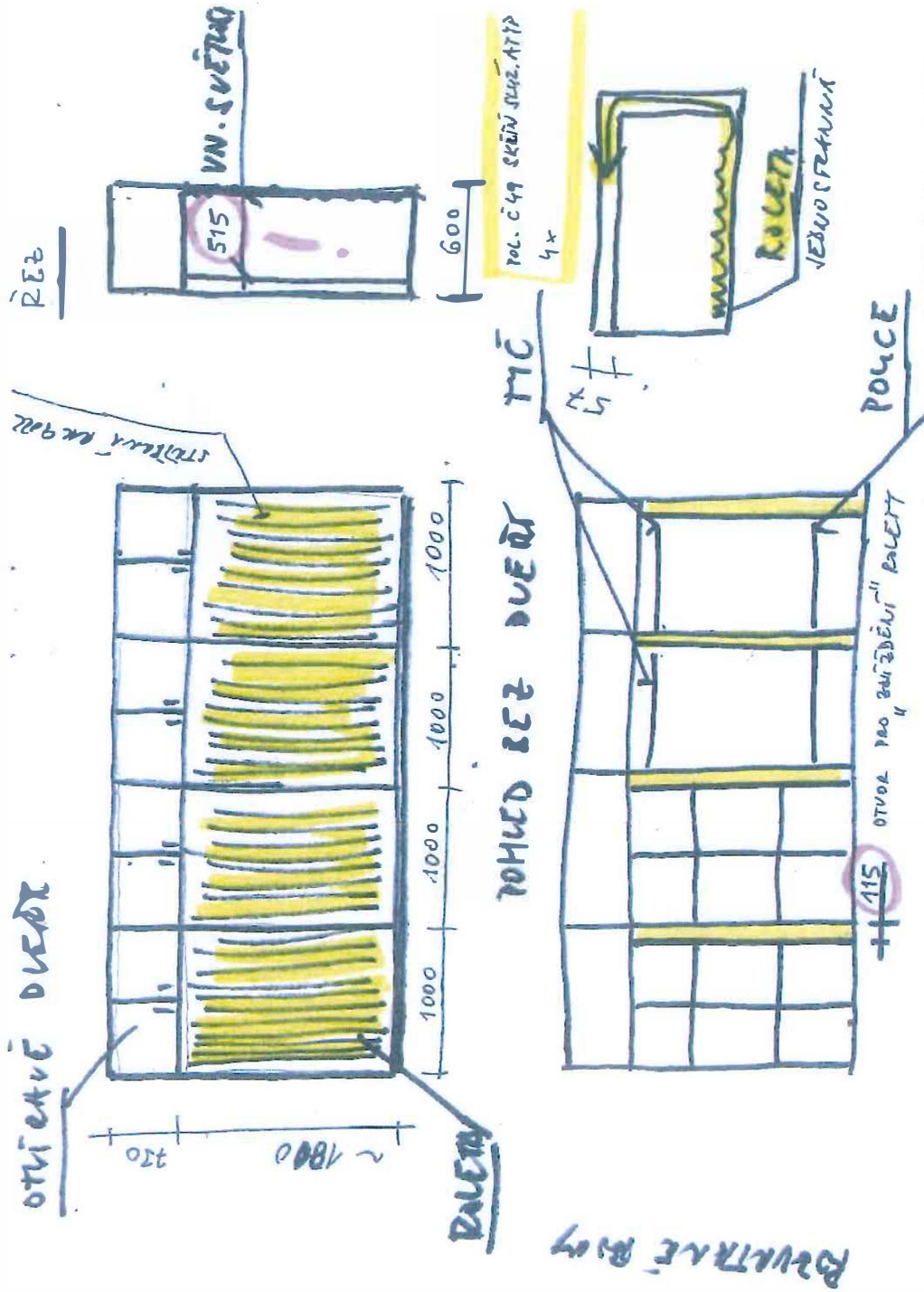

FINISH AND EDGES AS PER ORDER, THICKNESS MAX. 1mm
 DESEN A HRANY DLE OBCHODNÍ ZAKÁZKY, TLOUŠTKA MAX. 1mm

PERMANENT
 DOCUMENTATION

30.9.2010

Pro tyto police
 použít nosiče
 s eurovrutem
 příbal 402563299

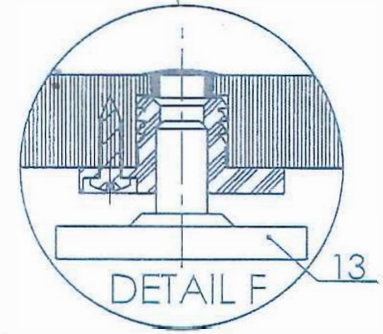
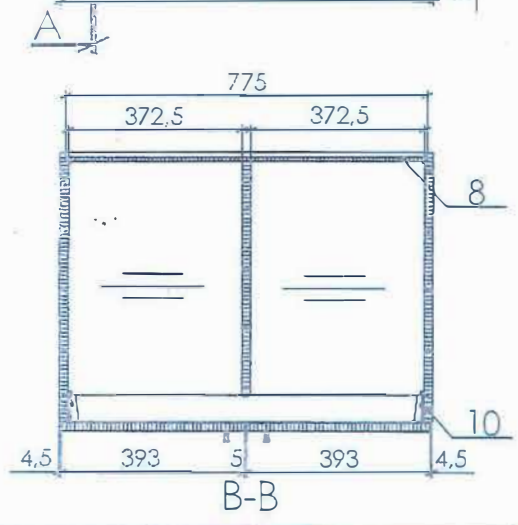
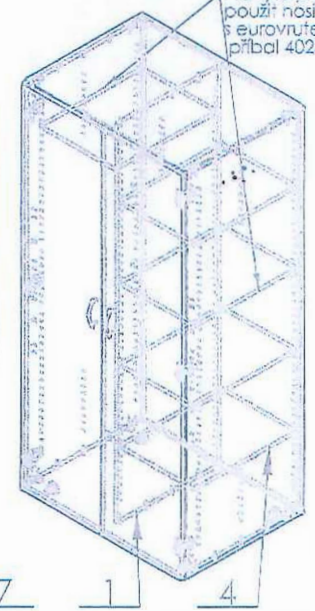
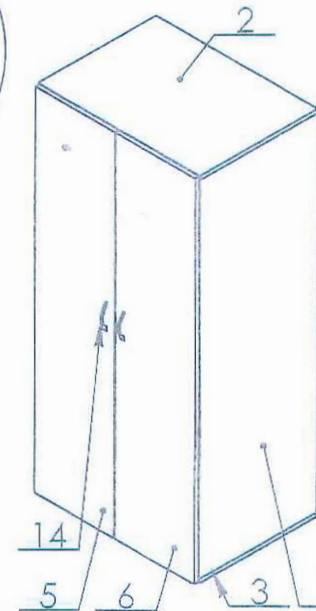
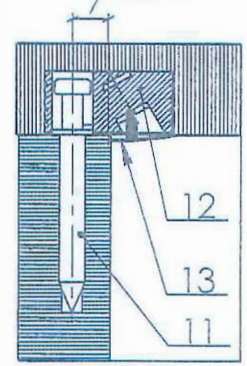
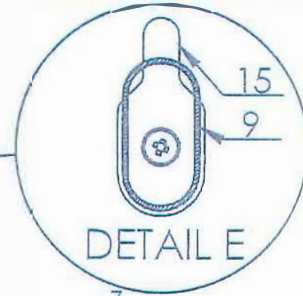
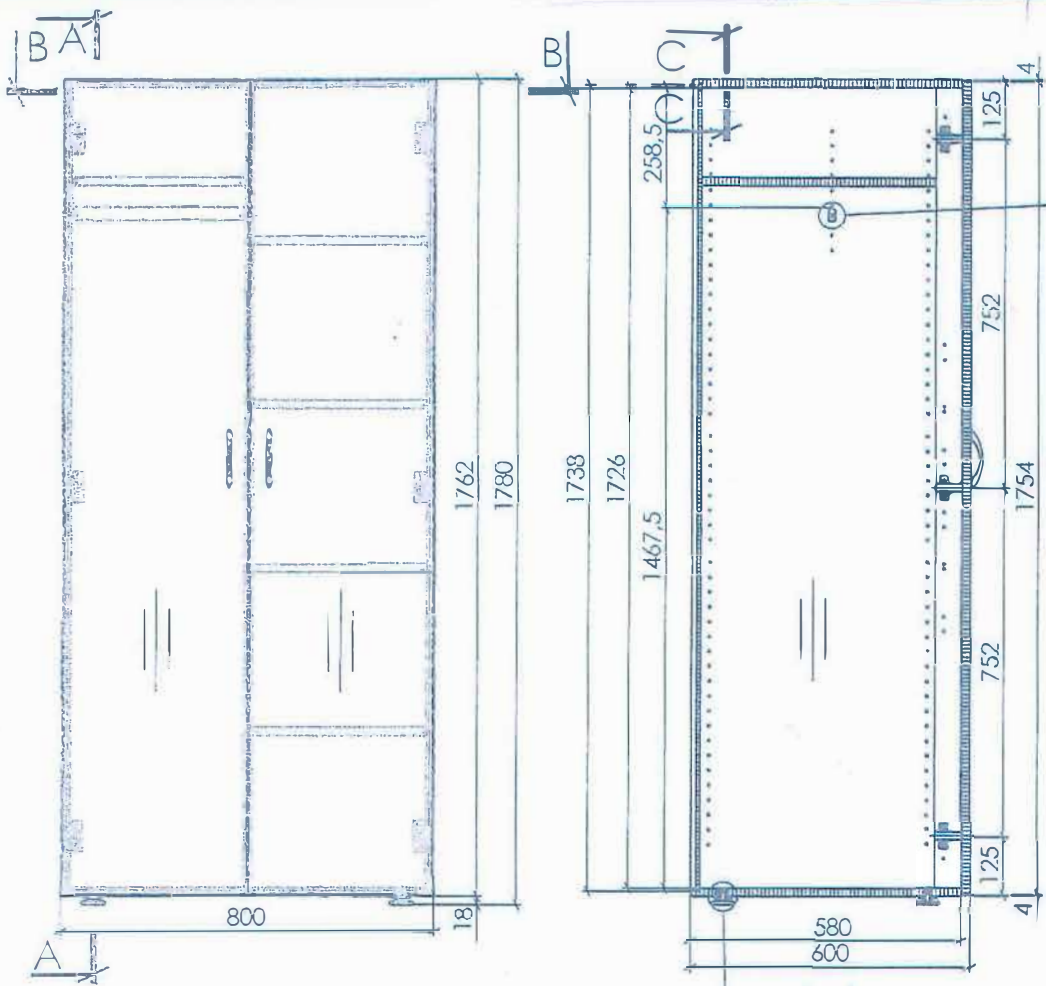

2	Příbal skrine LTD/sekury pro pevnou polici (4x nosič + 4x vrut)		402563299		16
1	Příbal satní tyče ALFA 500		405034999		3
2	Příbal dveří (1 ks) velkých 5M ALFA 500		405034999		14
1	Příbal korpusu skříně a polic (1 ks) ALFA 500		405034399		13
8	Excentr Titus		206059999		12
8	Tahlo excentru Titus		206089999		11
28	Kolík buk, prům. 8x35		200238999		10
1	tyč satní SCH 30x15 366,5		304761799		9
1	Zada 775x1738x8 FT+ST+NIKA	1460-003-1			8
2	Buk P, L 579x1726x18 FT-D	1690-003-1			7
1	Dveře P 393x1754x18 FT-D	1621-003-1			6
1	Dveře L 393x1754x18 FT-D	1621-002-1			5
5	Police LTD 502x371,5x18 FT-D zm.748	1691-004-1			4
1	Dno 580x800x18 FT-D	1691-003-1			3
1	Půda 580x800x18 FT-D	1691-002-1			2
1	Mezistěna 504x1726x18 FT-D	1691-001-1			1
QUANTITY	DESCRIPTION	DRW. NO.	PART. NO.	ANNOTATION	PCS

Plná moc

Společnost **Interier Říčany, a.s.**, IČO 28162471, se sídlem v Chotejně 770/4, 102 00 Praha 10 zastoupená předsedou představenstva Ing. Vladimírem Borovičkou, [REDACTED], a členkou představenstva Anežko Znamenáčkovou, [REDACTED] tímto,

zplnomocňuje [REDACTED]

k zastupování společnosti Interier Říčany a.s., ve věci podpisů obchodních smluv, cenových nabídek a cenových jednání o zakázce do finanční výše 5 000 000,- Kč bez DPH.

V Praze dne 20.1.2016

zde podpis

Ing. Vladimír Borovička
předseda představenstva

zde podpis

Anežka Znamenáčková
člen představenstva

Ověřovací doložka pro legalizaci
Podle ověř. knihy pošty: Praha 104

Uznal podpis na listině za vlastní: [REDACTED]

Datum a místo narození: [REDACTED]

Adresa pobytu: [REDACTED]

Druh a č. předlož. dokl. totožnosti: [REDACTED]
Občanský průkaz

zde podpis

Plnou moc přijímám:

zde podpis

Tomáš Hrdinka
obchodní ředitel

Ověřovací doložka pro legalizaci Poř.č: [REDACTED]
Podle ověřovací knihy pošty: Praha 617

Vlastnoručně podepsal: [REDACTED]

Datum a místo narození: [REDACTED]

Adresa pobytu: [REDACTED]

Druh a č. předlož. dokl. totožnosti: [REDACTED]
Občanský průkaz

zde podpis

Praha 617 dne 21.01.2016

Podpis, úřední razítko